

DODATEK č. 1
č.j. PPR-16588-26/ČJ-2022-990640

k Centrální smlouvě o poskytnutí technické podpory SW ADREM
č.j. PPR-16588-20/ČJ-2022-990640

Smluvní strany:

Česká republika – Ministerstvo vnitra

Sídlo: Nad Štolou 936/3, PSČ 170 34, Praha
IČO: 00007064
DIČ: CZ00007064
Zastoupená: plk. Mgr. Branislavem Samkem, ředitelem Ředitelství pro podporu výkonu služby Policejního prezidia České republiky

Korespondenční adresa: Policejní prezidium ČR, Ředitelství pro podporu výkonu služby,
poštovní schránka 62/ ŘPVS, Strojnická 27, 170 89 Praha 7
(dále jen „Objednatel“)

a

DEKRA CZ a.s.

Sídlo: Türkova 1001/9, 149 00 Praha 4 - Chodov
IČO: 492 40 188
DIČ: CZ49240188
Zastoupená:



Obchodní společnost zapsaná v obchodním rejstříku vedeném Městským soudem v Praze pod sp. zn. B 1967.

(dále jen „Dodavatel“)

(společně dále také jen „Smluvní strany“)

uzavírají níže uvedeného dne, měsíce a roku tento dodatek č. 1 k Centrální smlouvě o poskytnutí technické podpory SW ADREM, č.j. PPR-16588-20/ČJ-2022-990640 (dále jen „Dodatek“):

1. ÚVODNÍ USTANOVENÍ

- 1.1. Objednatel s Dodavatelem uzavřel dne 27.6.2022 Centrální smlouvu o poskytnutí technické podpory SW ADREM, č.j. PPR-16588-20/ČJ-2022-990640 (dále jen „Smlouva“).
- 1.2. Tento Dodatek se uzavírá v souladu s čl. 6 odst. 6.2 Smlouvy.

2. PŘEDMĚT DODATKU

- 2.1. Smluvní strany se dohodly, že vzhledem k nesrovnalosti, resp. k chybnému výpočtu celkové ceny za plnění uvedené u poř. č. 10 Přílohy č. 1 Smlouvy, kdy byla chybně uvedena cena celkem 195 810,- Kč namísto celkové ceny 194 810,- Kč, tímto Dodatkem předmětnou cenu upravují, a to tak, jak je uvedeno v příloze č. 1 tohoto Dodatku.

3. ZÁVĚREČNÁ USTANOVENÍ

- 3.1. Ostatní ustanovení Smlouvy se nemění.
- 3.2. Tento Dodatek nabývá platnosti dnem podpisu Smluvními stranami a účinnosti dnem jeho uveřejnění v registru smluv.
- 3.3. Tento Dodatek je podepsán oběma Smluvními stranami elektronickým podpisem.

Objednatel:

Dodavatel:

.....
Ministerstvo vnitra – Česká republika
plk. Mgr. Branislav Samek
ředitel ŘPVS PP ČR

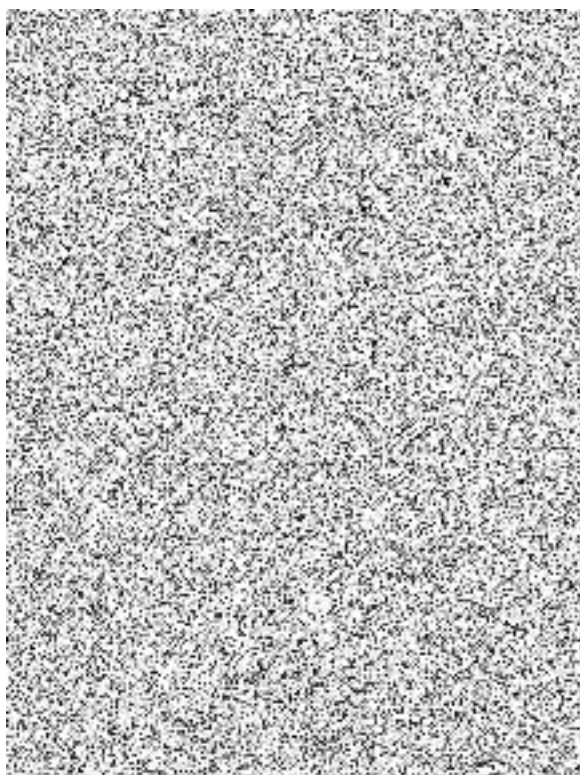

Příloha č. 1

POŘ. ČÍSLO	NÁZEV A ADRESY ÚTVARŮ PČR FAKTURAČNÍ ADRESA	IČ	POČET LICENCÍ (služba)	CENA ZA KS za rok vč. DPH	CENA CELKEM V KČ vč. DPH	ELEKTRONICKÁ ADRESA pro zaslání licencí a aktualizací	KONTAKTNÍ OSOBA ZA FAKTURACI	KONTAKTNÍ OSOBA ZA TECHNICKOU PODPORU / OPRAVNĚNÁ OSOBA
10	Krajské ředitelství policie Moravskoslezského kraje 30. dubna 1682/24 728 99 Ostrava, Moravská Ostrava a Přívoz	75151502	14	13 915,-	194 810,-			