

Harmonogram prací - ZŠ Horšovský Týn		rok 2022							rok 2022							rok 2022/2023						
		7	8	9	10	11	12	13	14	15	16	17	18	19	20	21	22	23				
<b>týden</b>																						
<b>1. etapa</b>																						
1	hrubá stavba včetně konstrukce nebo stavby výtahové věže																					
2	osazení výplňí otvorů , provedení elektro a instalačních rozvodů																					
3	provedení vnějšího zateplovacího systému , vnějších a vnitřních omítek																					
4	dokončovací práce , vnější přístupové rampy a chodníky																					
	<b>rok 2022</b>																					
<b>týden</b>		24	25	26	27	28	29	30	31	32	33	34	35	36	37	38	39	40				
<b>2. etapa</b>																						
1	hrubá stavba včetně konstrukce nebo stavby výtahové věže																					
2	osazení výplňí otvorů , provedení elektro a instalačních rozvodů																					
3	provedení vnějšího zateplovacího systému , vnějších a vnitřních omítek																					
4	dokončovací práce , vnější přístupové rampy a chodníky																					
	<b>rok 2022/2023</b>																					
<b>týden</b>		41	42	43	44	45	46	47	48	49	50	51	52	1	2	3	4	5	6			
<b>3. etapa</b>																						
1	hrubá stavba včetně konstrukce nebo stavby výtahové věže																					
2	osazení výplňí otvorů , provedení elektro a instalačních rozvodů																					
3	provedení vnějšího zateplovacího systému , vnějších a vnitřních omítek																					
4	dokončovací práce , vnější přístupové rampy a chodníky																					

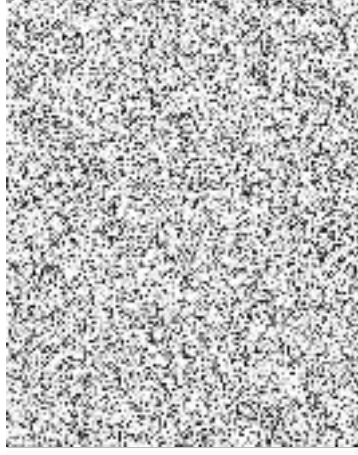

## Rekapitulace objektů Praktické školy H. Týn

číslo st.	název stavby:	jednotková cena bez DPH
1.	H. Týn-ul. Boženy Němcové	1 934 294,50
2.	H. Týn-ul. Nádražní	2 651 281,30
3.	Poběžovice	2 990 140,28
	<b>Celkem bez DPH</b>	7 575 716,08
	<b>DPH 21%</b>	1 590 900,38
	<b>Celkem s DPH 21%</b>	9 166 616,46



# Krycí list rozpočtu

Název stavby:	Stavební úpravy objektu č.p.287 pro p	Objednatel:	IČ/DIČ:
Druh stavby:	Projektant:		IČ/DIČ:
Lokalita:	parc.č.641/1, 641/3, k.ú. Poběžovice	Zhotovitel:	ZOLT CZ spol. s r.o., Kruhová 90/2, 30 IČ/DIČ: 27989208 CZ227989208
Začátek výstavby:	30.09.2018	Konec výstavby:	Položek: 87
JKSO:	Zpracoval: Polák	Datum:	30.09.2018

## Rozpočtové náklady v Kč

A	Základní rozpočtové náklady	B	Dopiňkové náklady	C	Náklady na umístění stavby (NUS)
HSV	Dodávky 493 312,29	Práce přesčas 0,00	Zařízení staveniště 0,00		0,00
	Montáž 399 334,44	Bez pevné podl. 0,00	Mimostav. doprava 0,00		0,00
PSV	Dodávky 355 555,01	Kulturní památka 0,00	Uzemní vlivy 0,00		0,00
	Montáž 228 825,29		Provozní vlivy 0,00		0,00
"M"	Dodávky 10 007,28		Ostatní 0,00		0,00
	Montáž 1 422 742,72		NUS z rozpočtu 0,00		0,00
Ostatní materiál	0,00				
Přesun hmot a sutí	29 748,25				
ZRN celkem	2 939 525,28	DN celkem	0,00	NUS celkem	50 615,00

Základ 0%	0,00
Základ 15%	0,00
Základ 21%	2 990 140,28

DPH 15%	0,00	Celkem bez DPH	2 990 140,28
DPH 21%	627 929,46	Celkem včetně DPH	3 618 069,74

Projektant

Datum, razítko a podpis



## Stavební rozpočet

Název stavby:		Stavební úpravy objektu č.p.287 pro podporu samostatnosti v Doba výstavby:				Objednatel:			
Druh stavby:		Škola Poběžovice				Projektant:			
Lokalita:		parc.č.641/1,641/3, k.ú. Poběžovice				Zhotovitel: ZOLT CZ spol. s r.o., Kruhová 90/2, 301 00 P			
JKSO:		Zpracováno dne: 30.09.2018				Zpracoval:			
Č	ObjlKód	Zkrácený popis	M.j.	Množství	Jednot. cena (Kč)	Náklady (Kč)		Hmotnost (t)	
						Dodávka	Montáž	Celkem	Jednot.
12		<b>Odkopávky a prokopávky</b>				0,00	8 881,00	8 881,00	0,00
3	120901121R00	Bourání konstrukcí z prostého betonu	m3	1,50	4 584,00	0,00	6 876,00	6 876,00	0,00
4	121104111R00	Rezání betonu	m	10,00	200,50	0,00	2 005,00	2 005,00	0,00
13		<b>Hloubené vykopávky</b>				0,00	3 550,31	3 550,31	0,00
5	131201101R00	Hloubení nezapažených jam v hor.3 do 100 m3	m3	7,20	410,65	0,00	2 956,68	2 956,68	0,00
6	132101101R00	Hloubení rýh šířky do 60 cm v hor.2 do 100 m3	m3	1,48	401,10	0,00	593,63	593,63	0,00
16		<b>Přemístění výkopku</b>				0,00	12 792,96	12 792,96	0,00
7	161101108R00	Svislé přemístění výkopku z hor.1-4 do 16,0 m	m3	14,40	525,50	0,00	7 567,20	7 567,20	0,00
8	162201102R00	Vodorovné přemístění výkopku z hor.1-4 do 50 m	m3	14,40	76,40	0,00	1 100,16	1 100,16	0,00
9	162501102R00	Vodorovné přemístění výkopku z hor.1-4 do 3000 m	m3	14,40	286,50	0,00	4 125,60	4 125,60	0,00
17		<b>Konstrukce ze zemin</b>				0,00	1 289,25	1 289,25	0,00
10	175103111R00	Obsyp objektu	m3	3,00	429,75	0,00	1 289,25	1 289,25	0,00
27		<b>Základy</b>				158 291,54	56 449,76	214 741,30	47,42
12	271531111R00	Poříšť základu z kameniva hr. drceného 16-63 mm	m3	3,00	907,25	1 801,14	920,61	2 721,75	1,78
13	271571111R00	Poříšť základu ze šterkopisku třídného	m3	1,00	907,25	601,78	305,47	907,25	1,94
14	273311117R00	Beton základ. desek prostý z cem. portlad. C25/30 XC2	t	1,50	3 820,00	5 444,30	285,70	5 730,00	2,54
15	273361112R00	Vytuz zakl desek b ocel 10 425 (BST 500 S)	t	0,03	35 335,00	989,72	70,33	1 060,05	1,03
16	273356021R00	Bednění základových desek, plochy rovinné, zřízení	m2	10,00	382,00	1 799,42	2 020,58	3 820,00	0,04
17	273356022R00	Bednění základových desek, plochy rovinné, odbednění	m2	10,00	114,60	0,00	1 146,00	1 146,00	0,00
18	274272120RT2	Zdivo základové z bednicích tvárníc, tl. 20 cm	m3	2,50	5 730,00	9 562,22	4 762,78	14 325,00	0,43
19	274272150RT2	Zdivo základové z bednicích tvárníc, tl. 40 cm	m3	31,00	5 730,00	131 051,61	46 578,39	177 630,00	0,92
20	274311116R00	Beton základ. pasů prostý z cem. portland.-patky C25/30	m3	2,50	2 960,50	7 041,35	359,90	7 401,25	2,47
31		<b>Zdi podpěrné a volné</b>				8 218,24	5 980,71	14 198,95	3,67
21	310235251R00	Zazdivka otvorů pl.0,0225 m2 cihlami, tl.zdi 45 cm	kus	28,00	123,40	1 664,52	1 790,68	3 455,20	0,02
22	310237251R00	Zazdivka otvorů pl. 0,25 m2 cihlami, tl. zdi 45 cm	kus	15,00	716,25	6 553,72	4 190,03	10 743,75	0,20
41		<b>Stropy a stropní konstrukce (pozemní stavby)</b>				92 228,30	24 656,06	116 884,36	11,05
23	411121121RT2	Osaz stropních panelů š. do 120, dl. do 380 cm	kus	5,00	2 005,50	8 249,09	1 778,41	10 027,50	0,49
24	413941121RT2	Osazení válcovaných nosníků ve stropech do č. 12	t	0,27	35 335,00	7 299,93	2 169,85	9 469,78	1,10
25	413941123RT2	Osazení válcovaných nosníků ve stropech č. 14 - 22	t	1,90	36 290,00	54 171,03	14 779,97	68 951,00	1,10
26	416020111R00	Podhledy SDK, kovová kce.HUT, 1x deska RB 12,5 mm	m2	6,00	859,50	2 689,27	2 467,73	5 157,00	0,01
27	417321313R00	Zluzující pásy a věnce, železobeton B 20 (C 16/20)	m3	2,40	4 870,50	10 137,73	1 551,47	11 689,20	2,42
28	417361921R00	Vytuz zluzujících pásů a věnců svařovanou síti	t	0,33	35 335,00	9 681,25	1 908,63	11 589,88	1,06
56		<b>Podkladní vrstvy komunikací, letišť a ploch</b>				2 450,24	510,26	2 960,50	3,96
29	564261111R00	Podklad ze šterkopisku po zhutnění tloušťky 20 cm	m2	5,00	248,30	1 059,43	182,07	1 241,50	0,40
30	564651111R00	Podklad z kameniva drceného 63-125 mm, tl. 15 cm	m2	5,00	267,40	1 134,21	202,79	1 337,00	0,29
31	564811111R00	Podklad ze šterkopit po zhutnění tloušťky 5 cm	m2	5,00	76,40	256,60	125,40	382,00	0,10
59		<b>Dlažby pozemních komunikací a ploch</b>				1 791,41	4 511,59	6 303,00	1,03

34	596245021R00	Kladiení zámkové dlažby tl. 6 cm do MC tl. 4 cm vč. dodavky	m2	5,00	668,50	1 314,67	2 027,83	3 342,50	0,12	0,60
35	596245025R00	Příplatek za kladení dlažby tl. 6 cm, MC, do100 m2	m2	5,00	76,40	0,00	382,00	382,00	0,00	0,00
36	59681111R00	Obrubník zahradní D+M	m	6,00	429,75	476,74	2 101,76	2 578,50	0,07	0,43
<b>61</b>	<b>Úprava povrchů vnitřní</b>					<b>33 527,86</b>	<b>101 536,59</b>	<b>135 064,45</b>		<b>10,92</b>
37	611421331RT2	Oprava váp.omítek stropů do 30% plochy - štukových	m2	35,00	200,50	1 945,43	5 072,07	7 017,50	0,01	0,36
38	611425521R00	Omitka rýh stropů MV do 15 cm omit.hrubou,hladkou	m2	15,00	1 078,50	5 171,99	11 005,51	16 177,50	0,07	1,05
39	612401391R00	Omitka malých ploch vnitřních stěn do 1 m2	kus	15,00	362,90	1 081,80	4 361,70	5 443,50	0,05	0,68
40	612409991R00	Začištění omítek kolem oken,dveří apod.	m	65,00	124,15	552,74	7 517,01	8 069,75	0,00	0,28
41	612421421R00	Oprava vápen.omítek stěn do 50 % pl. - hladkých	m2	30,00	219,65	1 428,80	5 160,70	6 589,50	0,02	0,74
42	612421626R00	Omitka vnitřní zdíva, MVC, hladká	m2	125,00	277,00	7 416,81	27 208,19	34 625,00	0,04	5,52
43	612471453R00	Příčka porobeton 150 mm	m2	33,00	744,90	3 942,55	20 639,15	24 581,70	0,00	0,08
44	612475121RT2	Omitka vnitřních stěn Hasit vápenocem. dvouvrstvá	m2	110,00	296,00	11 987,74	20 572,26	32 560,00	0,02	2,22
<b>62</b>	<b>Úprava povrchů vnější</b>					<b>66 046,39</b>	<b>96 725,51</b>	<b>162 771,90</b>		<b>1,66</b>
45	622311132RT1	Zateplovací systém fasády, EPS F tl.100 mm	m2	98,00	1 146,00	46 433,79	65 874,21	112 308,00	0,01	1,26
46	62231113R00	Dilatační profil KZS rohový V	m	20,00	316,10	5 389,58	932,42	6 322,00	0,00	0,01
47	62231111R00	Dilatační profil KZS průběžný E	m	10,00	316,10	2 694,79	466,21	3 161,00	0,00	0,01
48	622300151R00	Omitka finální + jádro přístavba zádveří	m	26,00	620,75	1 504,59	14 634,91	16 139,50	0,00	0,00
49	622311012R00	Soklová lišta hliník KZS tl. 100 mm	m	8,00	152,80	607,90	614,50	1 222,40	0,00	0,01
50	622311131R00	XPS dilatace a zateplení	m2	30,00	787,30	9 415,74	14 203,26	23 619,00	0,01	0,38
<b>63</b>	<b>Podlahy, podlahové konstrukce</b>					<b>49 835,00</b>	<b>30 146,25</b>	<b>79 981,25</b>		<b>231,43</b>
51	631312611R00	Mazanina betonová tl. 5 - 8 cm B 20 (C 16/20)- předpoklad	m3	5,00	4 297,50	16 389,78	5 097,72	21 487,50	2,42	12,11
52	631312141R00	Doplnění rýh betonem v dosavadních mazaninách- předpoklad	m3	2,00	4 297,50	4 914,40	3 680,60	8 595,00	2,26	4,52
52	631312141R01	Samonivelační stěrka do tl.8mm	m2	95,00	525,25	28 530,82	21 367,93	49 898,75	2,26	214,80
<b>64</b>	<b>Osazování výplní otvorů</b>					<b>76 978,31</b>	<b>20 979,39</b>	<b>97 957,70</b>		<b>0,18</b>
53	642942111RT2	Osazení zárubní plastových, pl. do 2,5 m2	kus	1,00	1 120,70	580,70	540,00	1 120,70	0,03	0,03
54	642942111RT3	Dveře plastové	kus	1,00	33 425,00	17 474,16	15 950,84	33 425,00	0,03	0,03
54	64294111R01	D+M okna dle výpisu O1	kus	1,00	9 550,00	8 870,48	679,52	9 550,00	0,03	0,03
55	64294111R02	D+M vrata sekcí dle výpisu D1	kus	1,00	38 200,00	35 481,92	2 718,08	38 200,00	0,03	0,03
55	64294111R00	Dveře do ocelové zárubně 800/1970 EW15- C DP3- samozavírač	kus	1,00	13 847,50	12 862,20	985,30	13 847,50	0,03	0,03
56	64294111RT4	Ocelová zárubně EW15	kus	1,00	1 814,50	1 708,85	105,65	1 814,50	0,04	0,04
<b>711</b>	<b>Izolace proti vodě</b>					<b>0,00</b>	<b>1 604,00</b>	<b>1 604,00</b>		<b>0,00</b>
57	71111001R00	Izolace proti vlhkosti vodor. nátěr ALP za studena	m2	8,00	23,80	0,00	190,40	190,40	0,00	0,00
58	711471051RT1	Izolace, tlak. voda, vodorovná fólie PVC, volně	m2	8,00	176,70	0,00	1 413,60	1 413,60	0,00	0,00
<b>713</b>	<b>Izolace tepelné</b>					<b>202,65</b>	<b>943,35</b>	<b>1 146,00</b>		<b>0,00</b>
59	713111221R00	Montáž parozábrany, zavěšené podhl., přelep. spojů	m2	8,00	143,25	202,65	943,35	1 146,00	0,00	0,00
<b>762</b>	<b>Konstrukce tesařské</b>					<b>22 245,83</b>	<b>32 741,87</b>	<b>54 987,70</b>		<b>0,07</b>
60	762331912R00	Vyřezání části sřešní vazby - sřešča garáže	kpl	1,00	4 297,50	165,51	4 131,99	4 297,50	0,00	0,00
61	762331913R00	Impregnace řeziva mačením	m3	2,70	1 719,00	212,13	4 429,17	4 641,30	0,00	0,00
62	762332110RT5	Montáž vazaných krovů pravidelných do 120 cm2	m3	1,50	16 235,00	10 600,26	13 752,24	24 352,50	0,01	0,01
63	762332120RT3	Montáž vazaných krovů pravidelných do 224 cm2	m3	1,20	16 235,00	10 337,05	9 144,95	19 482,00	0,01	0,02
64	762342203RT2	Montáž latování střech, vzdálenost lati 22 - 36 cm	m2	16,00	138,40	930,88	1 283,52	2 214,40	0,00	0,04
<b>764</b>	<b>Konstrukce klempířské</b>					<b>4 683,03</b>	<b>18 093,72</b>	<b>22 776,75</b>		<b>0,03</b>
65	764355201R00	Zlaby z Pz plechu oblého tvaru,r.s 330 mm	m	6,00	811,75	2 580,03	2 290,47	4 870,50	0,00	0,03
66	764355291R00	Montáž svodů Pz pr. 100	m	13,00	1 289,25	2 094,71	14 665,54	16 760,25	0,00	0,00
67	764355292R00	Montáž háků Pz nástřešních obyých	kus	10,00	114,60	8,29	1 137,71	1 146,00	0,00	0,00
<b>765</b>	<b>Krytina tvrdá</b>					<b>13 915,57</b>	<b>3 827,03</b>	<b>17 742,60</b>		<b>0,64</b>
68	765319211RK2	Mont.krytiny dražk střech jedn.na sucho do 12ks/m2	m2	14,00	939,90	10 219,00	2 939,60	13 158,60	0,04	0,59
69	765319211RK4	Mont.krytiny dražk střech jedn.na sucho do 12ks/m2- doplňky	kpl	1,00	4 584,00	3 696,57	887,43	4 584,00	0,04	0,04
<b>767</b>	<b>Konstrukce doplňkové stavební (zámečnické)</b>					<b>16 377,31</b>	<b>39 797,69</b>	<b>56 175,00</b>		<b>0,11</b>

70	767999105R00	Montáž atypických konstrukcí hmotnosti do 200 kg	kg	450,00	105,00	13 451,66	33 798,34	47 250,00	0,00	0,03
71	767996805R00	Demontáž atypických ocelových konstr. Do 500 kg- předpoklad	kg	85,00	105,00	2 925,65	5 999,35	8 925,00	0,00	0,09
	771	Podlahy z dlaždic				12 583,98	66 919,77	79 503,75		5,63
74	771571106R00	Montáž podlah keram., rezné hladké, do MC, 20x10 cm	m2	111,00	716,25	12 583,98	66 919,77	79 503,75	0,05	5,63
75	776511000RU4	Podlahy povlakové				278 065,27	48 831,23	326 896,50		2,80
	783	Lepení povlakových podlah z pásů pryžových včetně nivelační st.	m2	326,00	1 002,75	278 065,27	48 831,23	326 896,50	0,01	2,80
	783	Nátěry				1 325,66	1 824,34	3 150,00		0,01
76	783113120R00	Nátěr olejový OK "B" dvojnásobný	m2	30,00	105,00	1 325,66	1 824,34	3 150,00	0,00	0,01
	784	Malby				6 155,71	14 242,29	20 398,00		0,15
77	784111101R00	Penetrace podkladu nátěrem 1 x	m2	310,00	23,80	3 285,52	4 092,48	7 378,00	0,00	0,06
78	784122112R00	Malba vápenná bílá, bez penetrace, 2 x	m2	310,00	42,00	2 870,19	10 149,81	13 020,00	0,00	0,09
	94	Lešení a stavební výtahy				3 829,25	8 469,75	12 299,00		0,10
79	941941031RT4	Montáž lešení leh.frad.s podlahami,š.do 1 m, H 10 m	m2	110,00	71,60	0,00	7 876,00	7 876,00	0,00	0,00
80	941941191R00	Příplatek za každý měsíc použití lešení k pol.1031	m2	110,00	36,30	3 829,25	163,75	3 993,00	0,00	0,10
81	941941831R00	Demontáž lešení leh.frad.s podlahami,š.1 m, H 10 m	m2	10,00	43,00	0,00	430,00	430,00	0,00	0,00
	96	Bourání konstrukcí				0,00	17 190,00	17 190,00		9,60
82	961055111R00	Bourání podlahy železobetonové- garáž + příčka	m3	4,00	4 297,50	0,00	17 190,00	17 190,00	2,40	9,60
	97	Prorážení otvorů a ostatní bourací práce				115,75	5 665,05	5 780,80		10,00
83	971024651R00	Vybourání otv. zed' kam. pl. 4 m2, tl. 60 cm, MVC	m3	4,00	1 445,20	115,75	5 665,05	5 780,80	2,50	10,00
	H01	Budovy občanské výstavby				0,00	29 748,25	29 748,25		0,00
84	998011002R00	Přesun hmot pro budovy zděné výšky do 12 m	t	89,00	334,25	0,00	29 748,25	29 748,25	0,00	0,00
	M21	Elektromontáže				10 007,28	37 742,72	47 750,00		0,00
85	210010031R00	Přívodní kabel pro výtah	kpl	1,00	33 425,00	0,00	33 425,00	33 425,00	0,00	0,00
86	210010031RT1	Úprava v elektroozvadiči	kpl	1,00	14 325,00	10 007,28	4 317,72	14 325,00	0,00	0,00
	M33	Montáže dopravních zařízení a vah				0,00	1 385 000,00	1 385 000,00		0,00
87	330030044R00	TOV 350 kg 0,7 m/sec, kabina dřev. 2 stan. 2 nást.+ plošina inv.	kpl	1,00	1 385 000,00	0,00	1 385 000,00	1 385 000,00	0,00	0,00
									<b>Celkem:</b>	<b>2 939 525,28</b>

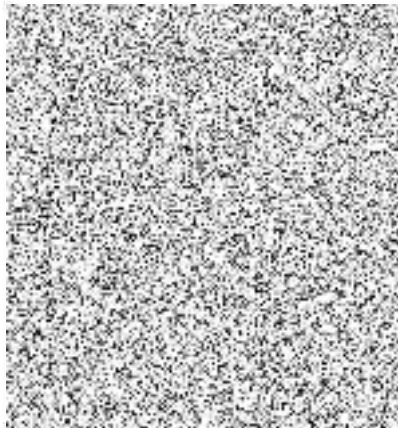

50 615,00

**D VRN Vedlejší rozpočtové náklady**

D	VRN1	Průzkumné, geodetické a projektové práce			7 640,00					CS ÚRS 2021 01
1	K 013254000	Dokumentace skutečného provedení stavby	ks	1,000	7 640,00					7 640,00
PP		Dokumentace skutečného provedení stavby								
P		Poznámka k položce: - 2x tisková verze								
D	VRN3	Zařízení staveniště			2 387,50					CS ÚRS 2021 01
2	K 030001000	Zařízení staveniště	kpl	1,000	2 387,50					2 387,50
PP		Zařízení staveniště								
P		Poznámka k položce: - oplocení staveniště - provoz staveniště - skládky a deponice - výhled a výjezd ze staveniště								
D	VRN4	Inženýrská činnost			40 587,50					CS ÚRS 2021 01
3	K 042503000	Plán BOZP na staveništi	ks	1,000	11 460,00					11 460,00
PP		Plán BOZP na staveništi								
4	K 042603000	Plán zkoušek	ks	1,000	2 865,00					2 865,00
PP		Plán zkoušek								
5	K 043002000	Zkoušky a ostatní měření	ks	5,000	4 775,00					23 875,00
PP		Zkoušky a ostatní měření								
6	K 045002000	Kompletační a koordinační činnost	kpl	1,000	2 387,50					2 387,50
PP		Kompletační a koordinační činnost								
P		Poznámka k položce: - koordinace řemesel - finální odstranění kolaudačních závod apod.								

# Krycí list rozpočtu

Název stavby:	Stavební úpravy objektu č.p.89 pro po. Objednatel:	IČ/DIČ:	
Druh stavby:	Projektant:	IČ/DIČ:	
Lokalita:	parc.č.910 k.ú. Horšovský Týn, Nádražní Zhotovitel: ZOLT CZ spol. s r.o., Kruhová 90/2, 30 IČ/DIČ:		27989208 CZ27989208
Začátek výstavby:	30.09.2018	Konec výstavby:	87
JKSO:	Zpracoval: Polák	Datum:	30.09.2018

## Rozpočtové náklady v Kč

A	Základní rozpočtové náklady	B	Doplnkové náklady	C	Náklady na umístění stavby (NUS)
HSV	Dodávky 598 071,66	Práce přesčas	0,00	Zařízení staveniště	0,00
	Montáž 465 359,19	Bez pevné podl.	0,00	Mimostav. doprava	0,00
PSV	Dodávky 220 615,06	Kulturní památka	0,00	Územní vlivy	0,00
	Montáž 221 130,39			Provozní vlivy	0,00
"M"	Dodávky 10 007,28			Ostatní	0,00
	Montáž 867 742,72			NUS z rozpočtu	0,00
Ostatní materiál	0,00				
Přesun hmot a sutí	217 740,00				
ZRN celkem	2 600 666,30	DN celkem	0,00	NUS celkem	50 615,00

Základ 0%	0,00		
Základ 15%	0,00	DPH 15%	0,00
Základ 21%	2 651 281,30	DPH 21%	556 769,07
		<b>Celkem bez DPH</b>	<b>2 651 281,30</b>
		<b>Celkem včetně DPH</b>	<b>3 208 050,37</b>

Projektant

Datum, razítko a podpis





## Stavební rozpočet

Název stavby:		Stavební úpravy objektu č.p.89 pro podporu samostatnosti v ž Doba výstavby:		Objednatel:				
Druh stavby:		Začátek výstavby: 30.09.2018		Projektant:				
Lokalita:		Konec výstavby:		Zhotovitel: ZOLT CZ spol. s r.o., Kruhová 90/2, 301 00 P				
JKSO:		Zpracováno dne: 30.09.2018		Zpracoval:				
Č	ObjKód	Zkrácený popis	M.j.	Množství	Jednot.	Jednot.	Celkem	Hmotnost (t)
		Přípravné a přídržené práce					10 314,00	0,00
1	111101101R00	Demontáž zámkové dlažby	m2	27,00	238,75	0,00	6 446,25	0,00
2	111201101R00	Ukládání, paletování	m2	27,00	143,25	0,00	3 867,75	0,00
12		<b>Odkopávky a prokopávky</b>					<b>9 554,78</b>	<b>0,00</b>
3	120901121R00	Bourání konstrukci z prostého betonu	m3	1,50	4 584,00	0,00	6 876,00	0,00
4	121104111R00	Likvidace suti	m3	3,30	811,75	0,00	2 678,78	0,00
13		<b>Hloubené výkopávky</b>					<b>8 515,95</b>	<b>0,00</b>
5	131201101R00	Hloubení nezapažených jam v hor.3 do 100 m3	m3	7,20	410,60	0,00	2 956,32	0,00
6	132101101R00	Hloubení rýh základových pasů	m3	8,00	620,75	0,00	4 966,00	0,00
6	132101101R00	Hloubení rýh šířky do 60 cm v hor.2 do 100 m3	m3	1,48	401,10	0,00	593,63	0,00
16		<b>Přemístění výkopku</b>					<b>22 210,00</b>	<b>0,00</b>
7	161101108R00	Svislé přemístění výkopku z hor.1-4 do 16,0 m	m3	25,00	525,50	0,00	13 137,50	0,00
8	162201102R00	Vodorovné přemístění výkopku z hor.1-4 do 50 m	m3	25,00	76,40	0,00	1 910,00	0,00
9	162501102R00	Vodorovné přemístění výkopku z hor.1-4 do 3000 m	m3	25,00	286,50	0,00	7 162,50	0,00
17		<b>Konstrukce ze zemín</b>					<b>1 289,25</b>	<b>0,00</b>
10	175103111R00	Obsyp objektu	m3	3,00	429,75	0,00	1 289,25	0,00
27		<b>Základy</b>					<b>307 682,88</b>	<b>80,30</b>
12	271531111R00	Polštář základu z kameniva hr. drceného 16-63 mm	m3	5,00	907,25	3 001,90	4 536,25	1,78
13	271571111R00	Polštář základu ze štěrkopisku tříděného	m3	1,00	907,25	601,78	907,25	1,94
14	273311117R00	Beton základ. desek prostý z cem. portlad. C25/30	m3	4,50	3 820,00	16 332,91	17 190,00	2,54
15	273361112R00	Vytuz zakl desek b ocel 10 425 (BSt 500 S)	t	0,45	35 335,00	14 845,82	15 900,75	1,03
16	273356021R00	Bednění základových desek,plochy rovinné, zřízení	m2	20,00	382,00	3 598,83	7 640,00	0,78
17	273356022R00	Bednění základových desek,plochy rovinné,odbednění	m2	20,00	114,60	0,00	2 292,00	0,00
18	274272120RT2	Zdivo základové z bednicích tvárníc, tl. 20 cm	m3	5,00	5 730,00	19 124,43	28 650,00	0,43
19	274272150RT2	Zdivo tl. 20 cm váp.písk. tvárnice akust. s vysokou pevností Tb15	m3	31,00	9 645,50	220 603,55	299 010,50	0,92
20	274311116R00	Beton základ. pasů prostý z cem. portland. B 20	m3	10,50	2 960,50	29 573,66	31 085,25	2,47
31		<b>Zdi podpěrné a volné</b>					<b>53 374,39</b>	<b>16,43</b>
21	310235251R00	Zazdivka otvorů pl.0.0225 m2 cihlami, tl.zdi 45 cm	kus	35,00	123,40	2 080,64	4 319,00	0,02
22	310237251R01	Zdivo přiček z autoklávaného porobeton tl.15cm	m2	71,00	716,25	31 020,92	50 853,75	0,20
22	310237251R00	Zazdivka otvorů pl. 0,25 m2 cihlami, tl. zdi 45 cm	m3	6,00	5 539,00	20 272,83	33 234,00	0,20
41		<b>Stropy a stropní konstrukce (pozemní stavby)</b>					<b>50 716,18</b>	<b>64 046,12</b>
23	411121121RT2	Osaz.stropních panelů š. do 120, dl. do 380 cm	kus	5,00	2 005,50	8 249,09	10 027,50	0,49
24	413941121RT2	Osazení válcovaných nosníků ve stropích do č. 12	t	0,27	35 335,00	7 299,93	9 469,78	1,10
25	413941123RT2	Osazení válcovaných nosníků ve stropích č. 14 - 22	t	0,44	36 290,00	12 658,91	16 112,76	1,10
26	416020111R00	Podhledy SDK, kovová kce.HUT, 1x deska RB 12,5 mm	m2	6,00	859,50	2 689,27	5 157,00	0,01
27	417321313R00	Ztužující pásy a věnce, železobeton B 20 (C 16/20)	m3	2,40	4 870,50	10 137,73	11 689,20	2,42
28	417361921R00	Výztuž ztužujících pásů a věnců svařovanou sítí	t	0,33	35 335,00	9 681,25	11 589,88	1,06



767	Konstrukce doplňkové stavební (zámečnické)													
70	767999105R00	Montáž atypických konstrukcí hmotnosti do 500 kg- zábradlí	kg	210,00	105,00	22 254,68	64 903,82	87 158,50	0,46					
71	767996805R00	Demontáž atypických ocelových konstr. do 500 kg	kg	450,00	105,00	6 277,44	15 772,56	22 050,00	0,00					
72	767991912R00	Demontáž a montáž vchodových dveří + stavební úprava	kpl	1,00	14 516,00	15 488,72	31 761,28	47 250,00	0,45					
73	767991911R00	Oprava samostatným svařovaním	kpl	1,00	3 342,50	0,00	14 516,00	14 516,00	0,00					
771		Podlahy z dlaždic				488,52	2 853,98	3 342,50	0,00					
74	771571106R00	Montáž podlah keram., rezné hladké, do MC, 20x10 cm	m2	75,00	716,25	8 502,69	45 216,06	53 718,75	0,05					
776		Podlahy povlakové				136 473,75	23 966,25	160 440,00	1,37					
75	776511000RU4	Lepení povlakových podlah z pásů pryžových vs. Stěrky	m2	160,00	1 002,75	136 473,75	23 966,25	160 440,00	0,01					
783		Nátěry				1 679,17	2 310,83	3 990,00	0,01					
76	783113120R00	Nátěr olejový OK "B" dvojnásobný	m2	38,00	105,00	1 679,17	2 310,83	3 990,00	0,00					
784		Malby				10 325,71	23 890,29	34 216,00	0,25					
77	784111101R00	Penetrace podkladu nátěrem Standard V1307 1 x	m2	520,00	23,80	5 511,19	6 864,81	12 376,00	0,00					
78	784122112R00	Malba vápenná bílá, bez penetrace, 2 x	m2	520,00	42,00	4 814,52	17 025,48	21 840,00	0,15					
94		Lešení a stavební výtahy				3 829,25	8 469,75	12 299,00	0,10					
79	941941031RT4	Montáž lešení leh.frad.s podlahami,š.do 1 m, H 10 m	m2	110,00	71,60	0,00	7 876,00	7 876,00	0,00					
80	941941191R00	Příplatek za každý měsíc použití lešení k pol.1031	m2	110,00	36,30	3 829,25	163,75	3 993,00	0,10					
81	941941831R00	Demontáž lešení leh.frad.s podlahami,š.1 m, H 10 m	m2	10,00	43,00	0,00	430,00	430,00	0,00					
96		Bourání konstrukcí				0,00	5 032,00	5 032,00	2,40					
82	961055111R00	Bourání základů železobetonových- předpoklad	m3	1,00	5 032,00	0,00	5 032,00	5 032,00	2,40					
97		Prorážení otvorů a ostatní bourací práce				115,75	5 665,05	5 780,80	10,00					
83	971024651R00	Vybourání otv. zeď kam. pl. 4 m2, tl. 60 cm, MVC	m3	4,00	1 445,20	115,75	5 665,05	5 780,80	2,50					
H01		Budovy občanské výstavby				0,00	217 740,00	217 740,00	0,00					
84	998011002R00	Přesun hmot pro budovy zděné výšky do 12 m- ručně	t	190,00	1 146,00	0,00	217 740,00	217 740,00	0,00					
M21		Elektromontáže				10 007,28	37 742,72	47 750,00	0,00					
85	210010031R00	Přívodní kabel pro výtah	kpl	1,00	33 425,00	0,00	33 425,00	33 425,00	0,00					
86	210010031RT1	Úprava v elektrorozvaděči	kpl	1,00	14 325,00	10 007,28	4 317,72	14 325,00	0,00					
M33		Montáže dopravních zařízení a vah				0,00	830 000,00	830 000,00	0,00					
87	33003004R00	TOV 350 kg 0,7 m/sec, kabina dřev. 2 stan. 2 nást.	kus	1,00	830 000,00	0,00	830 000,00	830 000,00	0,00					
<b>Celkem:</b>													<b>2 600 666,30</b>	

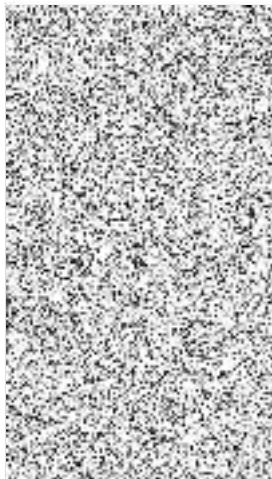

50 615,00

**D VRN Vedlejší rozpočtové náklady**

D	VRN1	Průzkumné, geodetické a projektové práce			7 640,00				CS ÚRS 2021 01
1	K 013254000	Dokumentace skutečného provedení stavby	ks	1,000	7 640,00				CS ÚRS 2021 01

PP Dokumentace skutečného provedení stavby  
P Poznámka k položce:  
- 2x tisková verze

D	VRN3	Zařízení staveniště			2 387,50				CS ÚRS 2021 01
2	K 030001000	Zařízení staveniště	kpl	1,000	2 387,50				CS ÚRS 2021 01

PP Zařízení staveniště  
Poznámka k položce:  
- oplocení staveniště  
- provoz staveniště  
- skládky a deponice  
- výjezd a vjezd na staveniště

D	VRN4	Inženýrská činnost			40 587,50				CS ÚRS 2021 01
3	K 042503000	Plán BOZP na staveništi	ks	1,000	11 460,00				CS ÚRS 2021 01

PP Plán BOZP na staveništi

4	K 042603000	Plán zkoušek	ks	1,000	2 865,00				CS ÚRS 2021 01
---	-------------	--------------	----	-------	----------	--	--	--	-------------------

PP Plán zkoušek

5	K 043002000	Zkoušky a ostatní měření	ks	5,000	4 775,00				CS ÚRS 2021 01
---	-------------	--------------------------	----	-------	----------	--	--	--	-------------------

PP Zkoušky a ostatní měření

6	K 045002000	Kompletační a koordinační činnost	kpl	1,000	2 387,50				CS ÚRS 2021 01
---	-------------	-----------------------------------	-----	-------	----------	--	--	--	-------------------

PP Kompletační a koordinační činnost  
P Poznámka k položce:  
- koordinace řemesel  
- finální odstranění kolaudačních závad apod.

# Krycí list rozpočtu

Název stavby:	Stavební úpravy objektu č.p.7 pro pod Objednatel:	IČ/DIČ:	
Druh stavby:	Projektant:	IČ/DIČ:	
Lokalita:	parc.č.514/1 k.ú. Horšovský Týn,	ZOLT CZ spol. s r.o., Kruhová 90/2, 30 IČ/DIČ:	27989208 CZ27989208
Začátek výstavby:	30.09.2018	Konec výstavby:	Položek: 87
JKSO:	Zpracoval: Polák	Datum:	30.09.2018

## Rozpočtové náklady v Kč

A	Základní rozpočtové náklady	B	Doplnkové náklady	C	Náklady na umístění stavby (NUS)	
HSV	Dodávky	368 010,81	Práce přesčas	0,00	Zařízení staveniště	0,00
	Montáž	352 059,09	Bez pevné podl.	0,00	Mimostav. doprava	0,00
PSV	Dodávky	66 331,78	Kulturní památka	0,00	Územní vlivy	0,00
	Montáž	189 779,57			Provozní vlivy	0,00
"M"	Dodávky	10 007,28			Ostatní	0,00
	Montáž	867 742,72			NUS z rozpočtu	0,00
Ostatní materiál		0,00				
Přesun hmot a sutí		29 748,25				
ZRN celkem			DN celkem	0,00	NUS celkem	50 615,00

Základ 0%		
Základ 15%		
Základ 21%	1 934 294,50	DPH 21%
		DPH 15%
	406 201,85	Celkem bez DPH
		1 934 294,50
		Celkem včetně DPH
		2 340 496,35

Projektant

Datum, razítko a podpis

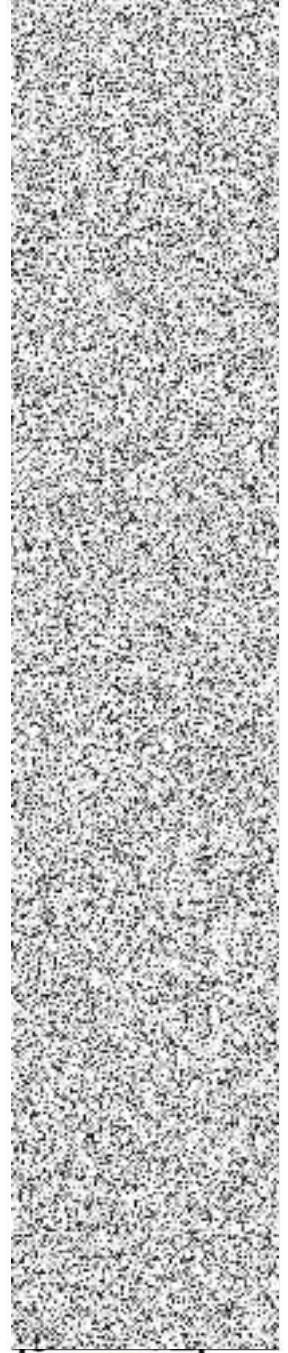

# Stavební rozpočet

Název stavby: **Stavební úpravy objektu č.p.7 pro podporu samostatnosti v žh Doba výstavby:** Objednatel:

Druh stavby: **Začátek výstavby: 30.09.2018** Projektant:

Lokalita: **parc.č.514/1 k.ú. Horšovský Týn,** Zhotovitel: **ZOLT CZ spol. s**

JKSO: **Zpracováno dne: 30.09.2018** Zpracoval:

Č	ObjKód	Zkrácený popis	M.j.	Množství	Jednot. cena (Kč)	Náklady (Kč)		Celkem
						Dodávka	Montáž	
<b>11</b>		<b>Přípravné a přidružené práce</b>				<b>0,00</b>	<b>11 942,94</b>	<b>11 942,94</b>
1	111101101R00	Odstranění travin, rákosu na ploše do 0,1 ha	har	0,20	23 902,20	0,00	4 780,44	4 780,44
2	111201101R00	Odstranění křovin i s kořeny na ploše do 1000 m2	m2	150,00	47,75	0,00	7 162,50	7 162,50
<b>12</b>		<b>Odkopávky a prokopávky</b>				<b>0,00</b>	<b>18 240,50</b>	<b>18 240,50</b>
3	120901121R00	Bourání konstrukcí z prostého betonu	m3	1,50	4 584,00	0,00	6 876,00	6 876,00
4	121104111R00	Sejmutí ornice premist 100m	m3	14,00	811,75	0,00	11 364,50	11 364,50
<b>13</b>		<b>Hloubené výkopávky</b>				<b>0,00</b>	<b>3 344,03</b>	<b>3 344,03</b>
5	131201101R00	Hloubení nezapažených jam v hor.3 do 100 m3	m3	7,20	382,00	0,00	2 750,40	2 750,40
6	132101101R00	Hloubení rýh šířky do 60 cm v hor.2 do 100 m3	m3	1,48	401,10	0,00	593,63	593,63
<b>16</b>		<b>Přemístění výkopku</b>				<b>0,00</b>	<b>12 792,96</b>	<b>12 792,96</b>
7	161101108R00	Svislé přemístění výkopku z hor.1-4 do 16,0 m	m3	14,40	525,50	0,00	7 567,20	7 567,20
8	162201102R00	Vodorovné přemístění výkopku z hor.1-4 do 50 m	m3	14,40	76,40	0,00	1 100,16	1 100,16
9	162501102R00	Vodorovné přemístění výkopku z hor.1-4 do 3000 m	m3	14,40	286,50	0,00	4 125,60	4 125,60
<b>17</b>		<b>Konstrukce ze zemín</b>				<b>0,00</b>	<b>1 155,00</b>	<b>1 155,00</b>
10	175103111R00	Obsyp objektu	m3	3,00	385,00	0,00	1 155,00	1 155,00
<b>18</b>		<b>Povrchové úpravy terénu</b>				<b>1 301,74</b>	<b>14 448,26</b>	<b>15 750,00</b>
11	180402111R00	Založení trávníku parkového výsevem v rovině	m2	150,00	105,00	1 301,74	14 448,26	15 750,00
<b>27</b>		<b>Základy</b>				<b>158 291,54</b>	<b>56 449,76</b>	<b>214 741,30</b>
12	271531111R00	Polštář základu z kameniva hr. drčeného 16-63 mm	m3	3,00	907,25	1 801,14	920,61	2 721,75
13	271571111R00	Polštář základu ze štěrkopísku tříděného	m3	1,00	907,25	601,78	305,47	907,25
14	273311117R00	Beton základ. desek prostý z cem. portlad. B 30	m3	1,50	3 820,00	5 444,30	285,70	5 730,00
15	273361112R00	Vyztuz zakl desek b ocel 10 425 (BSt 500 S)	t	0,03	35 335,00	989,72	70,33	1 060,05
16	273356021R00	Bednění základových desek, plochy rovinné, zřízení	m2	10,00	382,00	1 799,42	2 020,58	3 820,00
17	273356022R00	Bednění základových desek, plochy rovinné, odbednění	m2	10,00	114,60	0,00	1 146,00	1 146,00

18	274272120RT2	Zdivo základové z bednicích tvárníc, tl. 20 cm	m3	2,50	5 730,00	9 562,22	4 762,78	14 325,00
19	274272150RT2	Zdivo základové z bednicích tvárníc, tl. 40 cm	m2	31,00	5 730,00	131 051,61	46 578,39	177 630,00
20	274311116R00	Beton základ. pasů prostý z cem. portland. B 20	m3	2,50	2 960,50	7 041,35	359,90	7 401,25
	<b>31</b>	<b>Zdi podpěrné a volné</b>				<b>5 239,84</b>	<b>4 258,16</b>	<b>9 498,00</b>
21	310235251R00	Zazdivka otvorů pl.0,0225 m2 cihlami, tl.zdi 45 cm	kus	35,00	123,40	2 080,64	2 238,36	4 319,00
22	310237251R00	Zazdivka otvorů pl. 0,25 m2 cihlami, tl. zdi 45 cm	kus	10,00	517,90	3 159,20	2 019,80	5 179,00
	<b>41</b>	<b>Stropy a stropní konstrukce (pozemní stavby)</b>				<b>50 716,18</b>	<b>13 329,94</b>	<b>64 046,12</b>
23	411121121RT2	Osaz.stropních panelů š. do 120, dl. do 380 cm	kus	5,00	2 005,50	8 249,09	1 778,41	10 027,50
24	413941121RT2	Osazení válcovaných nosníků ve stropech do č. 12	t	0,27	35 335,00	7 299,93	2 169,85	9 469,78
25	413941123RT2	Osazení válcovaných nosníků ve stropech č. 14 - 22	t	0,44	36 290,00	12 658,91	3 453,85	16 112,76
26	416020111R00	Podhledy SDK, kovová koe.HUT, 1x deska RB 12,5 mm	m2	6,00	859,50	2 689,27	2 467,73	5 157,00
27	417321313R00	Ztužující pásy a věnce, železobeton B 20 (C 16/20)	m3	2,40	4 870,50	10 137,73	1 551,47	11 689,20
28	417361921R00	Výtuž ztužujících pásů a věnců svařovanou sítí	t	0,33	35 335,00	9 681,25	1 908,63	11 589,88
	<b>56</b>	<b>Podkladní vrstvy komunikací, letišť a ploch</b>				<b>11 139,63</b>	<b>2 306,77</b>	<b>13 446,40</b>
29	564261111R00	Podklad ze šterkopisku po zhutnění tloušťky 20 cm	m2	22,00	267,40	5 020,08	862,72	5 882,80
30	564651111R00	Podklad z kameniva drčeného 63-125 mm, tl. 15 cm	m2	22,00	267,40	4 990,52	892,28	5 882,80
31	564811111R00	Podklad ze šterkordti po zhutnění tloušťky 5 cm	m2	22,00	76,40	1 129,03	551,77	1 680,80
	<b>59</b>	<b>Dlažby pozemních komunikací a ploch</b>				<b>9 626,26</b>	<b>19 988,29</b>	<b>29 614,55</b>
32	597101111R00	Montáž odvodňovacího žlabu - polymerbeton	m	3,00	334,25	436,00	566,75	1 002,75
33	597101111RT1	Odvodňovacího žlabu - dodavka	m	3,00	1 528,00	1 993,15	2 590,85	4 584,00
34	596245021R00	Kladení zámkové dlažby tl. 6 cm do MC tl. 4 cm vč. dodavky	m2	22,00	668,50	5 784,54	8 922,46	14 707,00
35	596245025R00	Příplatek za kladení dlažby tl. 6 cm, MC, do100 m2	m2	22,00	76,40	0,00	1 680,80	1 680,80
36	596811111R00	Obrubník zahradní D+M	m	20,00	382,00	1 412,57	6 227,43	7 640,00
	<b>61</b>	<b>Úprava povrchů vnitřní</b>				<b>20 303,22</b>	<b>50 645,98</b>	<b>70 949,20</b>
37	611421331RT2	Oprava váp.omítek stropů do 30% plochy - štukových	m2	25,00	200,50	1 389,60	3 622,90	5 012,50
38	611425521R00	Omítka rýh stropů MV do 15 cm omít.hrubou,hladkou	m2	5,00	1 078,50	1 724,00	3 668,50	5 392,50
39	612401391R00	Omítka malých ploch vnitřních stěn do 1 m2	kus	12,00	363,00	865,68	3 490,32	4 356,00
40	612409991R00	Začištění omítek kolem oken,dveří apod.	m	40,00	124,20	340,29	4 627,71	4 968,00
41	612421421R00	Oprava vápen.omítek stěn do 50 % pl. - hladkých	m2	28,00	219,65	1 333,55	4 816,65	6 150,20
42	612421626R00	Omítka vnitřní zdiva, MVC, hladká	m2	44,00	277,00	2 610,72	9 577,28	12 188,00
43	612471453R00	Úprava stěn betonových stěrkováním s vyhlazením	m2	5,00	64,40	51,64	270,36	322,00
44	612475121RT2	Omítka vnitřních stěn vápenocem. dvouvrstvá	m2	110,00	296,00	11 987,74	20 572,26	32 560,00
	<b>62</b>	<b>Úprava povrchů vnější</b>				<b>66 046,39</b>	<b>96 725,51</b>	<b>162 771,90</b>
45	622311132RT1	Zateplovací systém fasáda, EPS F tl.100 mm	m2	98,00	1 146,00	46 433,79	65 874,21	112 308,00
46	622311113R00	Dilatační profil KZS rohový V	m	20,00	316,10	5 389,58	932,42	6 322,00
47	622311111R00	Dilatační profil KZS průběžný E	m	10,00	316,10	2 694,79	466,21	3 161,00

48	622300151R00	Omítka finální + jádro přístavba zá dveří	m	26,00	620,75	1 504,59	14 634,91	16 139,50
49	622311012R00	Soklová lišta hliník KZS tl. 100 mm	m	8,00	152,80	607,90	614,50	1 222,40
50	622311131R00	XPS dilatace a zateplení	m2	30,00	787,30	9 415,74	14 203,26	23 619,00
	<b>63</b>	<b>Podlahy, podlahové konstrukce</b>				<b>8 192,36</b>	<b>4 700,14</b>	<b>12 892,50</b>
51	631312611R00	Mazanina betonová tl. 5 - 8 cm B 20 (C 16/20)- předpoklad	m3	1,00	4 297,50	3 277,96	1 019,54	4 297,50
52	631312141R00	Doplňení rýh betonem v dosavadních mazaninách- předpoklad	m3	2,00	4 297,50	4 914,40	3 680,60	8 595,00
	<b>64</b>	<b>Osazování výplní otvorů</b>				<b>33 208,65</b>	<b>17 532,05</b>	<b>50 740,70</b>
53	642942111RT2	Osazení zárubní plastovýh, pl. do 2,5 m2	kus	1,00	1 120,70	580,70	540,00	1 120,70
54	642942111RT3	Dveře plastové	kus	1,00	33 425,00	17 474,16	15 950,84	33 425,00
55	642941111R00	Pouzdro pro posuvné dveře jednostranné, do zdiva	kus	1,00	7 600,00	7 059,23	540,77	7 600,00
56	642941111RT4	Dveře posuvné	kus	1,00	8 595,00	8 094,56	500,44	8 595,00
	<b>711</b>	<b>Izolace proti vodě</b>				<b>0,00</b>	<b>1 604,80</b>	<b>1 604,80</b>
57	711111001R00	Izolace proti vlhkosti vodor. nátěr ALP za studena	m2	8,00	23,90	0,00	191,20	191,20
58	711471051RT1	Izolace, tlak. voda, vodorovná fólií PVC, volně	m2	8,00	176,70	0,00	1 413,60	1 413,60
	<b>713</b>	<b>Izolace tepelné</b>				<b>202,65</b>	<b>943,35</b>	<b>1 146,00</b>
59	713111221R00	Montáž parozábrany, zavěšené podhl., přelep. spojů	m2	8,00	143,25	202,65	943,35	1 146,00
	<b>762</b>	<b>Konstrukce tesařské</b>				<b>22 209,72</b>	<b>48 059,58</b>	<b>70 269,30</b>
60	762331912R00	Doplňení plně vazby v I.N.P. dle PD	kpl	1,00	16 235,00	0,00	16 235,00	16 235,00
61	762331912R00	Výřezání části střešní vazby do 120 cm2, do dl.5 m	kpl	1,00	3 342,50	128,73	3 213,77	3 342,50
62	762331913R00	Impregnace řeziva mačením	m3	2,70	1 719,00	212,13	4 429,17	4 641,30
63	762332110RT5	Montáž vázaných krovů pravidelných do 120 cm2	m3	1,50	16 235,00	10 600,26	13 752,24	24 352,50
64	762332120RT3	Montáž vázaných krovů pravidelných do 224 cm2	m3	1,20	16 235,00	10 337,05	9 144,95	19 482,00
	<b>764</b>	<b>Konstrukce klempířské</b>				<b>4 683,83</b>	<b>18 094,42</b>	<b>22 778,25</b>
65	764355201R00	Žlaby z Pz plechu oblého tvaru, rš 330 mm	m	6,00	812,00	2 580,83	2 291,17	4 872,00
66	764355291R00	Montáž svodů Pz pr. 100	m	13,00	1 289,25	2 094,71	14 665,54	16 760,25
67	764355292R00	Montáž háků Pz nástřešních obýlých	kus	10,00	114,60	8,29	1 137,71	1 146,00
	<b>765</b>	<b>Krytina tvrdá</b>				<b>13 873,17</b>	<b>3 814,83</b>	<b>17 688,00</b>
68	765319211RK2	Mont.krytiny drážk. střech jedn.na sucho do 12ks/m2	m2	14,00	936,00	10 176,60	2 927,40	13 104,00
69	765319211RK4	Mont.krytiny drážk. střech jedn.na sucho do 12ks/m2- doplňky	kpl	1,00	4 584,00	3 696,57	887,43	4 584,00
	<b>767</b>	<b>Konstrukce doplňkové stavební (zámečnické)</b>				<b>5 158,96</b>	<b>91 562,54</b>	<b>96 721,50</b>
70	767999105R00	Montáž atypických konstrukcí hmotnosti nad 500 kg- výpomoc autc kpl	kpl	1,00	10 027,50	2 854,74	7 172,76	10 027,50
71	767996805R00	Demontáž atypických ocelových konstr. nad 500 kg- výpomoc auto kpl	kpl	1,00	5 539,00	1 815,70	3 723,30	5 539,00
	spec.	Dodávka kovová vstupní roleta dle PD	ks	1,00	33 425,00	0,00	33 425,00	33 425,00
72	767991912R00	Podepření krovové kee krakorcem dle PD	kg	400,00	105,00	0,00	42 000,00	42 000,00
72	767991912R00	Řezání plamenem (samostatně)- úprava schodiště	kpl	1,00	2 387,50	0,00	2 387,50	2 387,50



73	767991911R00	Oprava samostatným svařováním-úprava schodiště	kpl	1,00	3 342,50	488,52	2 853,98	3 342,50
	<b>771</b>	<b>Podlahy z dlaždic</b>				<b>1 700,54</b>	<b>9 043,21</b>	<b>10 743,75</b>
74	771571106R00	Montáž podlah keram., rezné hladké, do MC, 20x10 cm	m2	15,00	716,25	1 700,54	9 043,21	10 743,75
	<b>776</b>	<b>Podlahy povlakové</b>				<b>12 794,41</b>	<b>2 246,84</b>	<b>15 041,25</b>
75	776511000RU4	Lepení povlakových podlah z pásů pryžových	m2	15,00	1 002,75	12 794,41	2 246,84	15 041,25
	<b>783</b>	<b>Nátěry</b>				<b>1 325,66</b>	<b>1 824,34</b>	<b>3 150,00</b>
76	783113120R00	Nátěr olejový OK "B" dvojnásobný	m2	30,00	105,00	1 325,66	1 824,34	3 150,00
	<b>784</b>	<b>Malby</b>				<b>4 382,84</b>	<b>12 585,66</b>	<b>16 968,50</b>
77	784111101R00	Penetrace podkladu nátěrem 1 x	m2	120,00	23,80	1 271,81	1 584,19	2 856,00
78	784122112R00	Malba vápenná bílá, bez penetrace, 2 x	m2	120,00	42,00	1 111,04	3 928,96	5 040,00
78	784122112R00	Přímomalířské práce- označení budovy	m2	1,00	9 072,50	1 999,99	7 072,51	9 072,50
	<b>94</b>	<b>Lešení a stavební výtahy</b>				<b>3 829,25</b>	<b>8 469,75</b>	<b>12 299,00</b>
79	941941031RT4	Montáž lešení leh.řad.s podlahami,š.do 1 m, H 10 m	m2	110,00	71,60	0,00	7 876,00	7 876,00
80	941941191R00	Příplatek za každý měsíc použití lešení k pol.1031	m2	110,00	36,30	3 829,25	163,75	3 993,00
81	941941831R00	Demontáž lešení leh.řad.s podlahami,š.1 m, H 10 m	m2	10,00	43,00	0,00	430,00	430,00
	<b>96</b>	<b>Bourání konstrukcí</b>				<b>0,00</b>	<b>10 064,00</b>	<b>10 064,00</b>
82	961055111R00	Bourání základů železobetonových	m3	2,00	5 032,00	0,00	10 064,00	10 064,00
	<b>97</b>	<b>Prorážení otvorů a ostatní bourací práce</b>				<b>115,75</b>	<b>5 665,05</b>	<b>5 780,80</b>
83	971024651R00	Vybourání otv. zeď kam. pl. 4 m2, tl. 60 cm, MVC	m3	4,00	1 445,20	115,75	5 665,05	5 780,80
	<b>H01</b>	<b>Přesuny hmot</b>				<b>0,00</b>	<b>29 748,25</b>	<b>29 748,25</b>
84	998011002R00	Přesun hmot pro budovy zděné výšky do 12 m	t	89,00	334,25	0,00	29 748,25	29 748,25
	<b>M21</b>	<b>Elektromontáže</b>				<b>10 007,28</b>	<b>37 742,72</b>	<b>47 750,00</b>
85	210010031R00	Přívodní kabel pro výtah	kpl	1,00	33 425,00	0,00	33 425,00	33 425,00
86	210010031RT1	Úprava v elektrorozvaděči	kpl	1,00	14 325,00	10 007,28	4 317,72	14 325,00
	<b>M33</b>	<b>Montáže dopravních zařízení a vah</b>				<b>0,00</b>	<b>830 000,00</b>	<b>830 000,00</b>
87	330030044R00	TOV 350 kg 0,7 m/sec, kabina dřev. 2 stan. 2 nást.	kus	1,00	830 000,00	0,00	830 000,00	830 000,00
<b>Celkem:</b>								<b>1 883 679,50</b>



50 615,00

## D VRN Vedlejší rozpočtové náklady

D	VRN1	Průzkumné, geodetické a projektové práce			7 640,00					
1	K 013254000	Dokumentace skutečného provedení stavby	ks	1,000	7 640,00				CS ÚRS 2021 01	
	PP	Dokumentace skutečného provedení stavby								
	P	Poznámka k položce: - 2x listěná verze								
D	VRN3	Zařízení staveniště			2 387,50					
2	K 030001000	Zařízení staveniště	kpl	1,000	2 387,50				CS ÚRS	
	PP	Zařízení staveniště								
	P	Poznámka k položce: - oplocení staveniště - provoz staveniště - skládky a depozice - údržba a údržba ze staveniště								
D	VRN4	Inženýrská činnost			40 587,50					
3	K 042503000	Plán BOZP na staveništi	ks	1,000	11 460,00				CS ÚRS 2021 01	
	PP	Plán BOZP na staveništi								
4	K 042603000	Plán zkoušek	ks	1,000	2 865,00				CS ÚRS	
	PP	Plán zkoušek								
5	K 043002000	Zkoušky a ostatní měření	ks	5,000	4 775,00				CS ÚRS 2021 01	
	PP	Zkoušky a ostatní měření								
6	K 045002000	Kompletační a koordinační činnost	kpl	1,000	2 387,50				CS ÚRS 2021 01	
	PP	Kompletační a koordinační činnost								
	P	Poznámka k položce: - koordinace řemesel - finální odstranění kolaudačních závad apod.								

Pojistná smlouva č.



ZOLT CZ SPOL. S R.O.  
 Kruhová 90/2  
 301 00 Plzeň 1

Praha 20. 12. 2021

## Informace k pojistné smlouvě

Vážená paní, vážený pane,

Vážená paní, vážený pane,

dle Vašeho požadavku posílám potvrzení o rozsahu rámcové pojistné smlouvy  
**STAVEBNÍ A MONTÁŽNÍ POJIŠTĚNÍ**

Budovaná díla limit plnění 20 000 000 Kč spoluúčast 5 000 Kč

Okolní majetek limit plnění 500 000 Kč 5 000 Kč

Úmyslné poškození nebo úmyslné zničení (vandalismus) limit plnění 1 000 000 Kč spoluúčast 5 000 Kč

Pojištění odpovědnosti limit 5 000 000 Kč spoluúčast 5 000 Kč (včetně křížové odpovědnosti)

počátek pojištění 27.5.2021

smlouva je k dnešnímu dni řádně uhrazena



**Máte dotazy k těmto změnám?**

Zeptejte se nás přes online chat na webových stránkách [www.generaliceska.cz/chat](http://www.generaliceska.cz/chat).

Děkujeme a přejeme příjemný den.

Generali Česká pojišťovna a.s.

Milan Slavíček  
 ředitel správy pojištění



**Mgr. Dušan Krňouf**

Zástupce G...  
 dceřiné spo... a.s.

Západočeský region  
 Slovanská alej 2442/24A,  
 M: +420 608 701 436, E:  
 IČO: 69969108



2600



EVROPSKÁ UNIE  
Evropský fond pro regionální rozvoj  
Integrovaný regionální operační program



MINISTERSTVO  
PRO MÍSTNÍ  
ROZVOJ ČR

Příloha č. 5 zadávací dokumentace

ČESTNÉ PROHLÁŠENÍ <sup>1</sup>					
NÁZEV ZAKÁZKY					
<b>PODPORA SAMOSTATNOSTI V ŽIVOTĚ U ŽÁKŮ SE SPECIÁLNÍMI VZDĚLÁVACÍMI POTŘEBAMI</b>					
SPISOVÁ ZNAČKA:	CN/158/CN/20	ČÍSLO JEDNACÍ:	531/21/CN	SYSTÉMOVÉ ČÍSLO VZ:	P20V00000579
ODKAZ - EZAK:	<a href="https://ezak.cnpk.cz/contract_display_8257.html">https://ezak.cnpk.cz/contract_display_8257.html</a>				
ODKAZ VVZ:	-				
ODKAZ TED:	-				
<b>ZADAVATEL:</b>	<b>Základní škola a Odborná škola, Horšovský Týn, Nádražní 89</b>				
<b>SÍDLO:</b>	Nádražní 89, Horšovský Týn, 346 01	<b>IČO:</b>	70842779		
<b>STATUTÁRNÍ ZÁSTUPCE:</b>	Mgr. Jana Mazancová - ředitelka				
<b>POVĚŘENÁ OSOBA:</b>	Mgr. Jana Mazancová				
<b>ADMINISTRÁTOR:</b>	<b>Centrální nákup, příspěvková organizace</b>				
<b>SÍDLO:</b>	Vejprnická 663/56, 318 00 Plzeň	<b>IČO:</b>	72046635		
<b>STATUTÁRNÍ ZÁSTUPCE:</b>	Mgr. Bc. Jana Dubcová, ředitelka				
<b>POVĚŘENÁ OSOBA:</b>	Ing. Václav Štrunc	<b>E-MAIL:</b>	vaclav.strunc@cnpk.cz		
<b>DRUH VZ:</b>	Stavební práce	<b>REŽIM VZ:</b>	Podlimitní	<b>DRUH ŘÍZENÍ:</b>	ZPŘ
<b>FINANCOVÁNO Z EU:</b>	ano, IROP 86. výzva, Infrastruktura vedoucí k přechodu do škol hlavního vzdělávacího proudu a k samostatnému způsobu života; registrační číslo projektu: CZ.06.2.67/0.0/0.0/18_108/0011709				

IDENTIFIKAČNÍ ÚDAJE DODAVATELE	
<b>Obchodní firma/název/jméno, příjmení</b>	ZOLT CZ spol. s r.o.
<b>IČO</b>	27989208
<b>Oprávněná osoba jednat jménem či za dodavatele</b>	Jméno a příjmení: Ondřej Drnec - jednatel

V souladu s požadavkem zadavatele uvedeném v článku 4.4 zadávací dokumentace uvádím seznam poddodavatelů, kterými plním část profesní způsobilosti či technické kvalifikace, nebo s jejichž pomocí budu plnit předmět zakázky s předpokladem, že se budou na zakázce podílet **min. z 10 %** nabídkové ceny bez DPH.

<sup>1</sup> Dodavatel vybere relevantní variantu Přílohy č. 5



EVROPSKÁ UNIE  
Evropský fond pro regionální rozvoj  
Integrovaný regionální operační program



MINISTERSTVO  
PRO MÍSTNÍ  
ROZVOJ ČR

Příloha č. 5 zadávací dokumentace

**Dodavatel, který podává nabídku, prohlašuje, že zaměstnává všechny své pracovníky legálně, a to i v případě uvedených poddodavatelů.**

Dodavatel	IČ	se sídlem	zastoupený	Druh a rozsah prací, které bude poddodavatel poskytovat	Odhad % celk. nákladů plnění
SCHINDLER CZ a.s.	27127010	Walterova 329/3 Praha	p.Stýblo	výtahy	35%

*Dodavatel uvede potřebný počet řádků (tabulku lze přizpůsobit, musí však obsahovat požadované údaje o poddodavatelích).*

*Současně účastník zadávacího řízení ve své nabídce doloží závazek budoucího možného poddodavatele k plnění tohoto poddodavatelského systému.*

V Plzni dne 24.6.2021

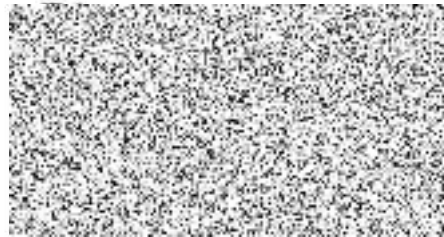

osoba oprávněná jednat jménem či za účastníka