

LEGENDA:

- HRANICE PARCEL
- NOVÝ VTL PLYNOVOD
- ▨ ROZSAH VĚCNÉHO BŘEMENE
- ROZSAH VĚCNÉHO BŘEMENE ČINÍ 4 m NA KAŽDOU STRANU OD POTRUBÍ
- MĚŘITKO: 1:500

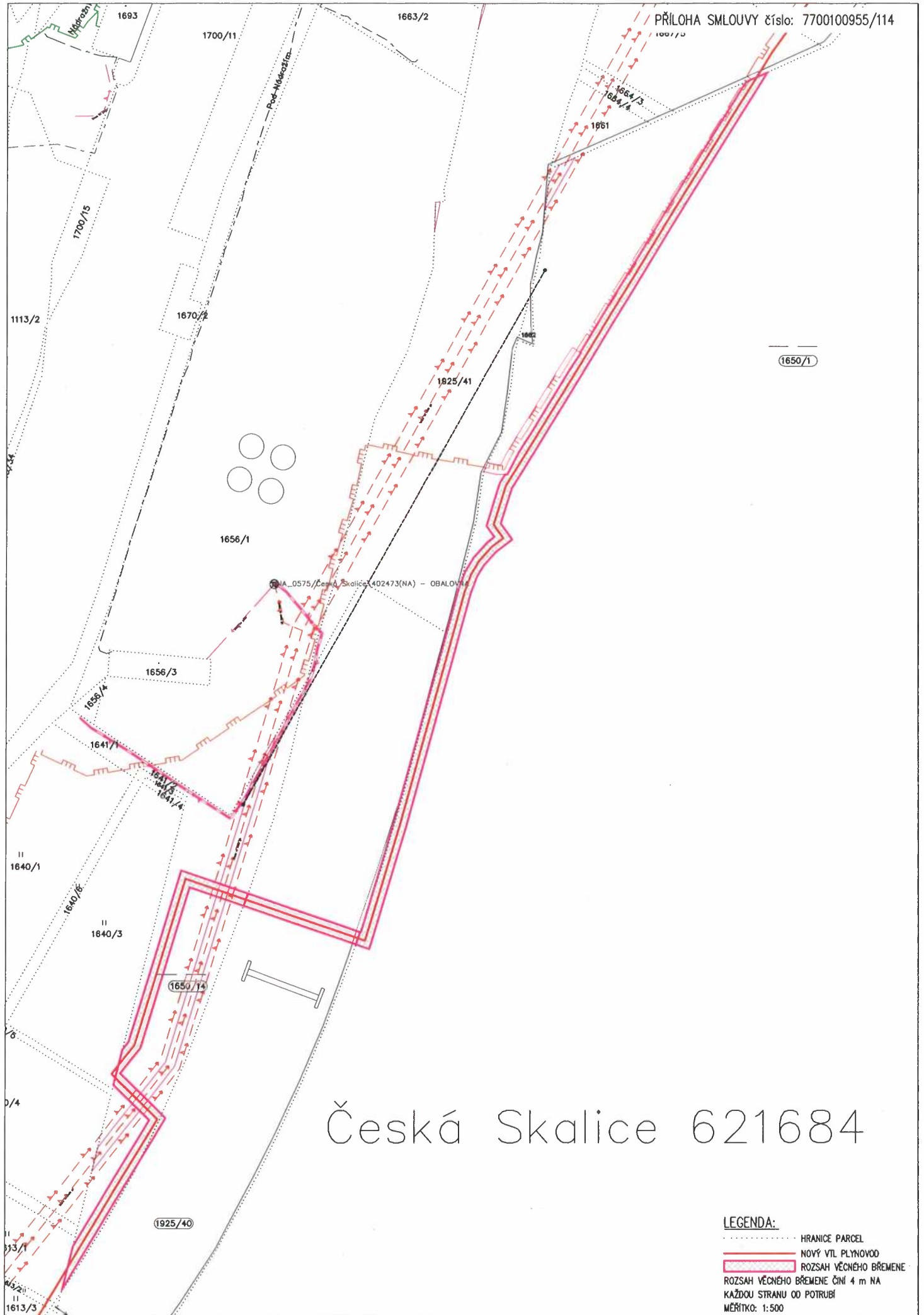

Česká Skalice 621684

- LEGENDA:**
- HRANICE PARCEL
 - NOVÝ VTL PLYNOVOD
 - ROZSAH VĚCNÉHO BŘEMENE
 - ROZSAH VĚCNÉHO BŘEMENE ČINÍ 4 m NA KAŽDOU STRANU OD POTRUBÍ
 - MĚŘÍTKO: 1:500

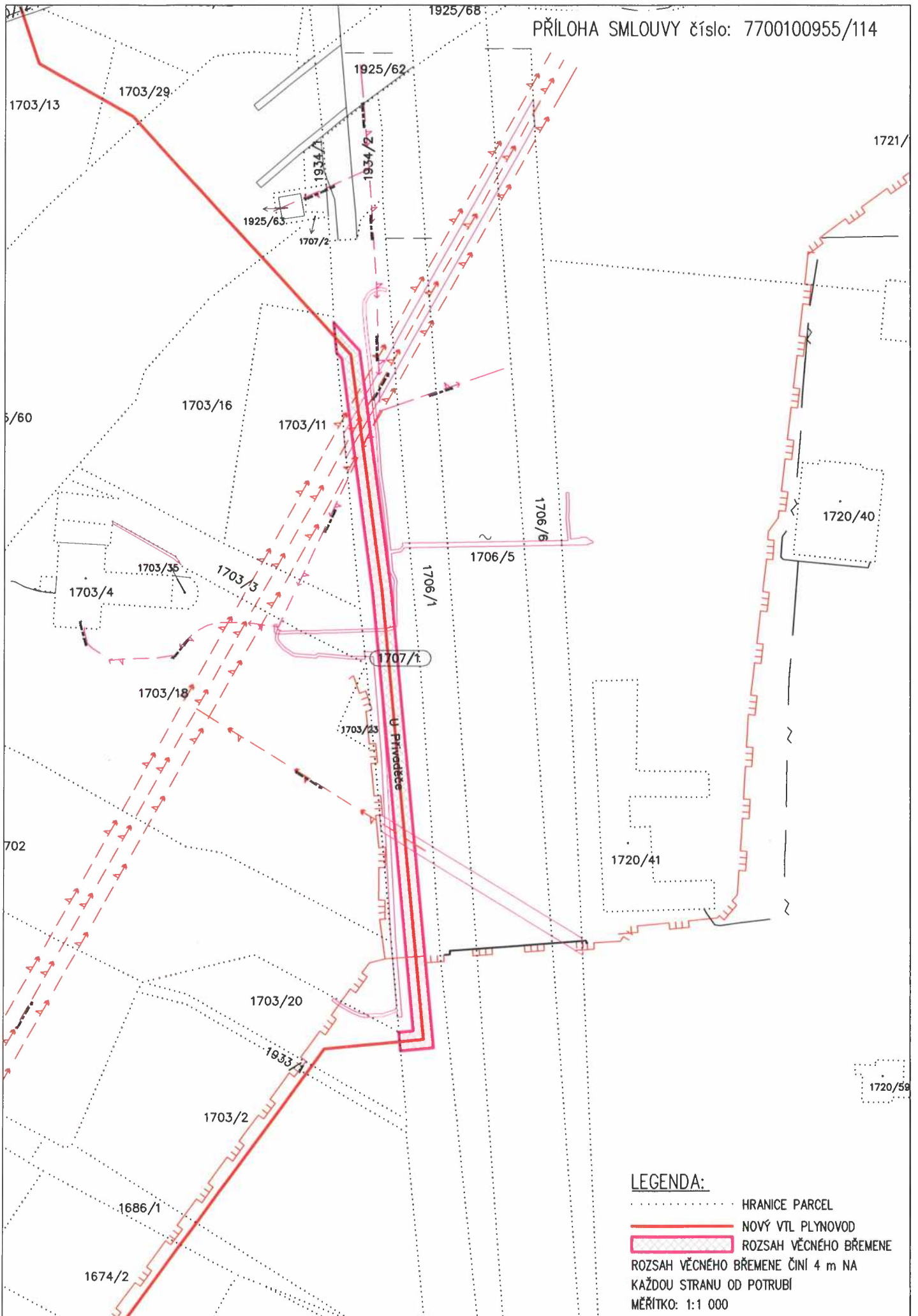

LEGENDA:

- HRANICE PARCEL
 - NOVÝ VTL PLYNOVOD
 - ▨ ROZSAH VĚCNÉHO BŘEMENE
- ROZSAH VĚCNÉHO BŘEMENE ČINÍ 4 m NA KAŽDOU STRANU OD POTRUBÍ
- MĚŘÍTKO: 1:1 000

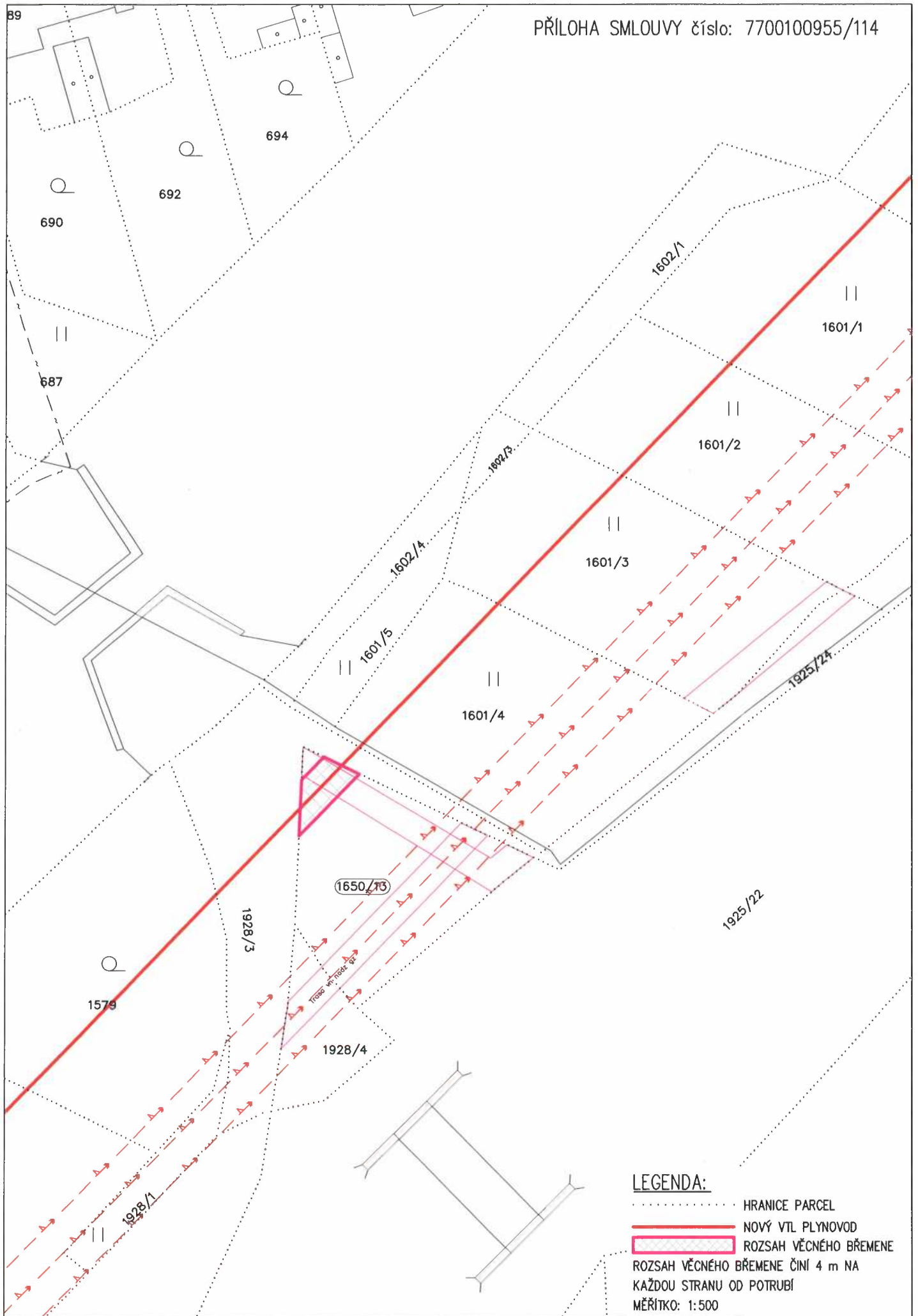

LEGENDA:

- HRANICE PARCEL
 - NOVÝ VTL PLYNOVOD
 - ▨ ROZSAH VĚCNÉHO BŘEMENE
- ROZSAH VĚCNÉHO BŘEMENE ČINÍ 4 m NA KAŽDOU STRANU OD POTRUBÍ
MĚŘÍTKO: 1:500



Povodí Labe, státní podnik
Víta Nejedlého 951, 500 03 Hradec Králové

TELEFON [redacted]
FAX [redacted]
E-MAIL labe@pla.cz
IČ 70890005
DIČ CZ70890005
Bankovní spojení: ČSOB Hradec Králové
č.ú. 103914702/0300
IBAN CZ610300000000103914702
Obchodní rejstřík: spís. zn. A. 9473 vedená
u Krajského soudu v HK

REPLYN s.r.o. Povodí Labe, státní podnik
závod JABLONEC NAD NISOU
Bělehradská 542
530 09 Pardubice 489 15 -03- 2018
Č.j.: H17 + V112 (1. kotva) 27

listy	přílohy	spis. znak	sk. znak	lhůta
2	0	2.05	22	20

VÁŠ DOPIS ZNAČKY / ZE DNE

ČÍSLO JEDNACÍ
PVZ/18/5785/Vn/0

VYŘIZUJE/LINKA
[redacted]

HRADEC KRÁLOVÉ
13.3.2018 =2/2

Reko VTL Česká Skalce - obchvat

Dne 6.2.2018 jsme obdrželi Vaši žádost o stanovisko k projektové dokumentaci pro územní řízení na výše uvedenou akci z 1/2018.

Dle předloženého podkladu je zřejmé, že se jedná o výstavbu VTL plynovodu DN 300 délky 6,050 km. Výstavba plynovodu je koordinována s výstavbou cyklostezky „Stežka okolo vodní nádrže Rozkoš“.

Navrhovaná trasa VTL plynovodu se bezprostředně dotýká nebo je vedena v souběhu s těmito vodními toky :

- 1) Souběh s bezejmennou vodotečí (IDVT 10167710) v k.ú. Velký Třebešov. Jedná se o meliorační zařízení, které není ve správě Povodí Labe, státní podnik. Dle předložené katastrální situace č. 1 je odstupová vzdálenost větší než 11,5 m.
- 2) Křížení vodního toku (IDVT 14000485). Jedná se o meliorační zařízení, které není ve správě Povodí Labe, státní podnik.
- 3) VTL plynovod kříží tok Úpa (IDVT 10100036) a to na p.p.č. 531/1 v k.ú. Velký Třebešov a p.p.č. 457/1 v k.ú. Říkov. Ke křížení dojde v ř.km 9,1 – 9,2, v daném místě je vodní tok upraven. Jedná se dlažbu v patě svahu opřenu o kamenný zához.
- 4) V k.ú. Říkov dojde k souběhu s bezejmenným vodním tokem (IDVT 10167695), který je ve správě Povodí Labe, státní podnik. Na pozemcích v k.ú. Říkov (stavbou dotčených) nemá právo hospodařit Povodí Labe, státní podnik.
- 5) VTL plynovod je navržen v souběhu s bezejmennou vodotečí (IDVT 10167696) v k.ú. Říkov, která bude na p.p.č. 107/2 v k.ú. Říkov křížena. K pozemku nemá právo hospodařit Povodí Labe, státní podnik.
- 6) Dále bude VTL plynovod veden v koordinaci s cyklostezkou podél vodní nádrže Rozkoš.

Investorem akce bude : GasNet, s.r.o., Klíšská 940, 401 17 Ústí nad Labem.

Stavba se nachází ve vodním útvaru číslo HSL_0300 - Úpa od toku Ličná po ústí do Labe, na souřadnicích (S-JTSK) Y: 626889, X: 1023494, na souřadnicích (S-JTSK) Y: 625980, X: 1023965, na souřadnicích (S-JTSK) Y: 625079, X: 1024341 a na souřadnicích (S-JTSK) Y: 624650, X: 1024493.

K navrhovanému záměru vydáváme následující stanovisko správce povodí:

- a) Z hlediska zájmů daných § 23a vodního zákona, platným Národním plánem povodí Labe a Plánem dílčího povodí Horního a středního Labe (§ 24 až 26 vodního zákona) je předmětný záměr možný, protože lze předpokládat, že jeho realizací nedojde ke zhoršení stavu dotčeného vodního útvaru, a že záměr nebude mít za následek nedosažení dobrého stavu dotčeného vodního útvaru.

Toto hodnocení vychází z posouzení souladu předmětného záměru s výše uvedenými platnými dokumenty.

- b) **Z hlediska dalších zájmů sledovaných vodním zákonem** souhlasíme s navrhovaným záměrem bez námitek.
- c) **Z hlediska správy uvedených vodních toků** konstatujeme následující :

V místě křížení vodního toku Úpa upřednostňujeme provést bezvýkopovou technologii – řízený protlak. V případě náročného geologického podloží bude v daném místě proveden překop vodního toku. VTL plynovod musí být opatřen chráničkou. Chránička musí být umístěna **min. 2 m pod** dno toku. Překop musí být proveden kolmo na osu toku. V místě překopu musí být dno opatřeno kamennou dlažbou z lomového kamene min. tl. 30 cm, která bude položena do betonu. Dlažba bude provedena v šíři výkopu, minimálně však do vzdálenosti 2 m na každou stranu od osy potrubí VTL (celkem 4 m). Břehy musí být opatřeny kamennou dlažbou z lomového kamene do betonu s vyspárováním cementovou maltou. Tloušťka dlažby musí být 30 cm. Dlažba musí být opřena o betonovou patu založenou min. 1 m pod dno toku a provedena 2 m na každou stranu od osy VTL plynovodu.

Při souběhu VTL plynovodu s bezejmenným tokem (IDVT 10167695) požadujeme okótovat odstupovou vzdálenost od vodního toku, který musí být geodeticky zaměřen – k.ú. Říkov.

Při souběhu VTL plynovodu s bezejmennou vodotečí (IDVT 10167696) v k.ú. Říkov musí být okótována odstupová vzdálenost od vodního toku, který bude geodeticky zaměřen. Křížení toku bude provedeno překopem kolmo k ose toku s umístěním plynovodu do chráničky. Hloubka chráničky musí být min. 1 m pod dnem toku. V místě překopu musí být tok opatřen kamennou dlažbou tl. 20 cm položenou do betonu s vyspárováním cementovou maltou. Dlažba musí být provedena 1 m na každou stranu od osy potrubí se založením min. 40 cm pod dno toku.

~~Plynovodní potrubí vedené podél vodního díla Rozkoš požadujeme umístit do dostatečné hloubky, aby bylo pojízdné nákladní těžkou mechanizací (min. 25 tun) užívanou pro potřeby údržby vodního díla.~~

Upozorňujeme Vás, že část stavby bude umístěna v záplavovém území a může dojít k jejímu krátkodobému zaplavení. Zdůrazňujeme, že Povodí Labe, státní podnik neponese zodpovědnost za škody způsobené na zařízení průchodem velkými vodami.

Požadujeme předložení následného stupně projektové dokumentace, která bude obsahovat i detailní výkresy křížení toků.

Místa křížení toků musí být opatřena označníky.

Zahájení stavebních prací požadujeme včas oznámit (min. 5 pracovních dnů předem).

- d) **Z hlediska majetkoprávních vztahů** sdělujeme, že se navržený záměr dotýká majetku státu, ke kterému vykonává právo vlastníka Povodí Labe, státní podnik. Stavbou budou dotčeny pozemky p.p.č. 531/1 v k.ú. Velký Třebešov, p.p.č. 457/1 v k.ú. Říkov a p.č. 1928/4, 1650/13, 1650/14, 1650/1, 1925/40 a 1735/1 v k.ú. Česká Skalice, ke kterým máme právo hospodařit. Z tohoto důvodu požadujeme vyřešit majetkoprávní vypořádání, a to před vydáním stavebního povolení. Žádost o majetkoprávní vypořádání je třeba adresovat na Povodí Labe, státní podnik, závod Jablonec nad Nisou, kontaktní osoba [REDAKCE]. V žádosti je třeba uvést odkaz na značku (číslo jednací) tohoto stanoviska a doložit potřebné doklady pro rozhodnutí v požadované věci.

Toto stanovisko, které je podkladem pro vydání rozhodnutí nebo jiného opatření vodoprávního nebo jiného správního úřadu, nebo samosprávného orgánu, platí 2 roky od data jeho vydání, pokud v této

době nebylo využito pro vydání platného rozhodnutí nebo jiného opatření správními nebo samosprávnými orgány.

Podklad poskytnutý k vyjádření si ponecháme pro potřeby naší evidence.

Povod

Vita
500 03 H

OVÉ

vedoucí odboru
péče o vodní zdroje

Na vědomí

PL – Z1 Jablonec nad Nisou + ~~situace~~

PL – Z1 Jablonec nad Nisou + informace o parcelách



SUBSTITUČNÍ PLNÁ MOC

REG. Č.: 1000015447



GasNet Služby, s.r.o., se sídlem Plynárenská 499/1, Zábřovice, 602 00 Brno, IČO: 279 35 311, DIČ: CZ27935311, zapsaná v obchodním rejstříku vedeném Krajským soudem v Brně, sp. zn. C 57165

zastoupena:

Jméno, příjmení: [REDACTED]

Jméno, příjmení: [REDACTED]

(dále jen „Společnost“),

tímto na základě plné moci ze dne **7.12.2021** s reg. č. plné moci **1000002866**, udělené jí společností

GasNet, s.r.o., se sídlem Klášská 940/96, Kláše, 400 01 Ústí nad Labem, IČO: 272 95 567, DIČ: CZ27295567, zapsané v obchodním rejstříku vedeném Krajským soudem v Ústí nad Labem, sp. zn. C 23083

(dále jen „Zmocnitel“),

uděluje substituční plnou moc

zaměstnanci Společnosti

panu/paní: [REDACTED]

datum narození: [REDACTED]

pracovní místo: [REDACTED]

bytem: [REDACTED]

(dále jen „Zmocněnec“),

aby s účinností od [REDACTED] dne podpisu zastupoval Zmocnitele a právně jednal za Zmocnitele v následujícím rozsahu:

- všech níže uvedených právních jednání a jiných úkonů v oblasti investiční výstavby plynárenských zařízení a neplynárenského majetku a správy nemovitého majetku.

Při výkonu investorské, inženýrské a projektové činnosti při zajišťování přípravy a realizace staveb plynárenských zařízení Zmocnitele, včetně jejich rekonstrukce a oprav je Zmocněnec oprávněn zejména, nikoliv však pouze:

- projednávat, nikoliv však právně jednat ve smyslu § 545 zákona č. 89/2012 Sb., občanský zákoník, ve znění pozdějších předpisů, s třetími stranami podmínky a obsah těchto smluv:
 - smluv o dílo na zajištění projektových prací a inženýrské činnosti pro přípravu všech typů staveb plynárenského zařízení,
 - smluv o budoucích smlouvách o zřízení věcného břemene a smluv o zřízení věcného břemene v souvislosti s výstavbou a provozem plynárenského zařízení v investorství Zmocnitele,
 - smluv o koupi pozemku souvisejícího s nadzemním plynárenským zařízením v investorství Zmocnitele (včetně smluv o budoucích smlouvách),
 - smluv o zřízení věcného břemene ve prospěch třetí osoby k nemovitostem dotčeným vlastní investicí k cizí věci (včetně smluv o budoucích smlouvách o zřízení věcného břemene),
 - nájemních smluv nebo smluv o výpůjčce nemovitostí, pozemních komunikací pro výstavbu plynárenského zařízení,
 - nájemních smluv, kdy předmětem nájmu jsou pozemky dotčené výstavbou plynárenského zařízení po dobu realizace stavby,
 - smluv o omezeném a zvláštním užívání a podmínkách zásahu do pozemních komunikací a silničních pozemků v souvislosti s výstavbou plynárenských zařízení,

- smluv o právu zřídit stavbu všech typů plynárenského zařízení,
 - smluv o provedení nezbytného archeologického výzkumu,
 - dohod o přeložce odběrného plynárenského zařízení při vymístění HUP z objektu,
 - dohod o náhradě škod hrozících nebo vzniklých na pozemcích dotčených výstavbou plynárenského zařízení, zejména náhradě za zemědělskou produkci, stromy, keře apod.
 - dohod o archeologickém dohledu;
- b) projednávat i právně jednat za Zmocnitele při uzavírání (podepisování) těchto smluv:
- nájemních smluv nebo smluv o výpůjčce nemovitostí, pozemních komunikací pro výstavbu plynárenského zařízení do max. výše úplaty 250 000 Kč bez DPH, kdy je nezbytný spolupodpis další osoby ve funkci projektový manažer u Společnosti nebo do max. výše úplaty 1 000 000 Kč bez DPH, kdy je nezbytný spolupodpis další osoby ve funkci ředitel úseku investiční výstavby u Společnosti,
 - nájemních smluv, kdy předmětem nájmu jsou pozemky dotčené výstavbou plynárenského zařízení po dobu realizace stavby do max. výše úplaty 250 000 Kč bez DPH, kdy je nezbytný spolupodpis další osoby ve funkci projektový manažer u Společnosti nebo do max. výše úplaty 1 000 000 Kč bez DPH, kdy je nezbytný spolupodpis další osoby ve funkci ředitel úseku investiční výstavby u Společnosti,
 - smluv o omezeném a zvláštním užívání a podmínkách zásahu do pozemních komunikací a silničních pozemků v souvislosti s výstavbou plynárenských zařízení do max. výše úplaty 250 000 Kč bez DPH, kdy je nezbytný spolupodpis další osoby ve funkci projektový manažer u Společnosti, nebo do max. výše úplaty 1 000 000 Kč bez DPH, kdy je nezbytný spolupodpis další osoby ve funkci ředitel úseku investiční výstavby u Společnosti,
 - dohod o realizaci přeložky plynovodní přípojky a části odběrního plynového zařízení včetně vymístění HUP,
 - smluv o právu zřídit stavbu všech typů plynárenského zařízení a dohod o technických podmínkách provedení stavby,
 - smluv o provedení nezbytného záchranného archeologického výzkumu do max. výše úplaty 1 000 000 Kč bez DPH, kdy je nezbytný spolupodpis další osoby ve funkci ředitel úseku investiční výstavby u Společnosti,
 - dohod o náhradě škod hrozících nebo vzniklých na pozemcích dotčených výstavbou plynárenského zařízení, zejména náhradě za zemědělskou produkci, stromy, keře apod. do max. výše úplaty 250 000 Kč bez DPH, kdy je nezbytný spolupodpis další osoby ve funkci ředitel úseku investiční výstavby u Společnosti,
 - smluv o složení kauce s městy, obcemi a státními institucemi do max. výše úplaty 250 000 Kč bez DPH, kdy je nezbytný spolupodpis další osoby ve funkci projektový manažer u Společnosti nebo do max. výše úplaty 1 000 000 Kč bez DPH, kdy je nezbytný spolupodpis další osoby ve funkci ředitel úseku investiční výstavby u Společnosti;
- c) zastupovat Zmocnitele při všech jednáních a ve všech správních řízeních vedených orgány státní správy a samosprávy (např. vyjádření veřejnoprávních orgánů, územní řízení, stavební řízení, řízení o vydání kolaudačního souhlasu, v otázkách práv k pozemkům apod.);
- d) zastupovat Zmocnitele ve správních a poplatkových řízeních vedených orgány státní správy a samosprávy ve vztahu k zvláštnímu užívání pozemních komunikací a silničních pozemků a veřejných prostranství, zejména vyřizování místního poplatku a poplatku z veřejného prostranství;
- e) zastupovat Zmocnitele při projednávání smluv o zřizování věcných břemen ve smyslu energetického zákona s vlastníky pozemků a při všech přípravných jednáních ve věci zřízení a zápisu věcných břemen k pozemkům do katastru nemovitostí;
- f) podávat za Zmocnitele opravné prostředky, vzdávat se práva podat opravné prostředky v řízeních uvedených pod písm. c) a d) této substituční plné moci a brát zpět návrhy na zahájení řízení;
- g) dále v rozsahu práv Zmocnitele jako držitele licence na distribuci plynu, která mu přísluší dle energetického zákona, a to zejména, nikoliv však pouze, vstupovat a vyřizovat na cizí nemovitosti v souvislosti se zřizováním, stavebními úpravami, opravami a provozováním distribuční soustavy a plynovodních přípojek.

Tato substituční plná moc se vydává na dobu určitou do 28.2.2023

Dnem účinnosti této substituční plné moci se odvolává substituční plná moc reg. č 92210885 ze dne 15.7.2021

Tato substituční plná moc zaniká písemným odvoláním (z jakéhokoli důvodu nebo bez uvedení důvodu pro její odvolání) ze strany Zmocnitelce nebo ze strany Společnosti, změnou pracovního místa Zmocněnce u Společnosti nebo ukončením pracovního poměru Zmocněnce u Společnosti nebo z jiných právních důvodů dle platných právních předpisů, podle toho, která ze skutečností nastane nejdříve.

Zmocněnec není oprávněn ustanovit si za sebe zástupce na základě této substituční plné moci.

Za GasNet Služby, s.r.o.: místo a datum podpisu: Brno Praha 01-02-2022

Jméno, příjmení: [redacted] Jméno, příjmení: [redacted]

Tuto substituční plnou moc přijímám [redacted]

Zmocněnec: místo a datum podpisu: Hradec Králové 7.2.2022

Jméno, příjmení: [redacted]

Pracovní místo: [redacted]

Prohlášení o pravosti podpisu

Běžné číslo knihy o prohlášeních o pravosti podpisu 17467/424/2022 C.

Já, níže podepsaná [redacted]
se sídlem Dušní 8/11, 110 00 Praha 1, zapsaný v seznamu advokátů
vedeném Českou advokátní komorou pod ev.č. 12351, prohlašuji,
že tuto listinu přede mnou vlastnoručně v 1 vyhotoveních podepsal:
jméno a příjmení: [redacted]
narozen: [redacted]
bytem: [redacted]
jehož totožnost jsem zjistil z: [redacted]

V Praze, dne 1.2.2022

Vlastnoruční podpis advokáta: [redacted]

í - legalizace

, že pod pořadovým číslem 177GF26 přede mnou podpis na této listině uznala za vlastní níže uvedená osoba. 
ost byla prokázána:

dne 24.01.2022



ověřena notářem v Brně



OVĚŘOVACÍ DOLOŽKA PRO VIDIMACI

Podle ověřovací knihy Obecního úřadu Boharyně

poř. č. vidimace 9/22

tato úplná kopie, obsahující 4 stran

souhlasí doslovně s předloženou listinou, z níž byl/a pořizen/a

a tato listina je prvopisem,

obsahujícím 4 stran.

Listina, z níž je vidimovaná listina pořizena, neobsahuje

viditelný zajišťovací prvek.

V Boharyni dne 10.2.2022

(Jméno/a a příjmení ověřující osoby)





SUBSTITUČNÍ PLNÁ MOC

REG. C.: 1000015451

GasNet Služby, s.r.o., se sídlem Plynárenská 499/1, Zábřovice, 602 00 Brno, IČO: 279 35 311, DIČ: CZ27935311,
zapsaná v obchodním rejstříku vedeném Krajským soudem v Brně, sp. zn. C 57165

zastoupena:

jméno, příjmení: [redacted]

jméno, příjmení: [redacted]

(dále jen „Společnost“),

tímto na základě plné moci ze dne **7. 12. 2021** s reg. č. plné moci **1000002866**, udělené jí společností

GasNet, s.r.o., se sídlem Klíšská 940/96, Klíše, 400 01 Ústí nad Labem, IČO: 272 95 567, DIČ: CZ27295567,
zapsané v obchodním rejstříku vedeném Krajským soudem v Ústí nad Labem, sp. zn. C 23083

(dále jen „Zmocnitel“),

uděluje substituční plnou moc

zaměstnanci Společnosti

panu/paní: [redacted]

datum narození: [redacted]

pracovní místo: [redacted]

bytem: [redacted]

(dále jen „Zmocněnec“),

aby s účinností od dne podpisu zastupoval Zmocnitele a právně jednal za Zmocnitele v následujícím rozsahu:

- **zastupovat Zmocnitele při výkonu investorské, inženýrské a projektové činnosti při zajišťování přípravy a realizace staveb plynárenských zařízení Zmocnitele, včetně jejich rekonstrukce a oprav.**

Při výkonu této činnosti je Zmocněnec oprávněn zejména, nikoliv však pouze:

- projednávat, nikoliv však právně jednat ve smyslu § 545 zákona č. 89/2012 Sb., občanský zákoník, s třetími stranami podmínky a obsah těchto smluv:
 - smluv o dílo na zajištění projektových prací a inženýrské činnosti pro přípravu všech typů staveb plynárenského zařízení,
 - smluv o budoucích smlouvách o zřízení věcného břemene a smluv o zřízení věcného břemene v souvislosti s výstavbou a provozem plynárenského zařízení v investorství Zmocnitele
 - smluv o koupi pozemku souvisejícího s nadzemním plynárenským zařízením v investorství Zmocnitele (včetně smluv o budoucích smlouvách)
 - smluv o zřízení věcného břemene ve prospěch třetí osoby k nemovitostem dotčeným vlastní investicí k cizí věci (včetně smluv o budoucích smlouvách o zřízení věcného břemene)
 - nájmních smluv nebo smluv o výpůjčce nemovitostí, pozemních komunikací pro výstavbu plynárenského zařízení,
 - nájmních smluv, kdy předmětem nájmu jsou pozemky dotčené výstavbou plynárenského zařízení po dobu realizace stavby,
 - smluv o omezeném a zvláštním užívání a podmínkách zásahu do pozemních komunikací a silničních pozemků v souvislosti s výstavbou plynárenských zařízení,
 - smluv o provedení nezbytného archeologického výzkumu,

GasNet Služby, s.r.o.

Plynárenská 499/1 · Zábřovice · 602 00 Brno · T 555 90 10 10 · www.gasnet.cz

IČ: 27935311 · DIČ: CZ27935311

Zápis do obchodního rejstříku: Krajský soud v Brně, sp. zn. C 57165, dne 26. 7. 2007

Certificate of Incorporation: Regional Court in Brno, ref. number C 57165, on 26th July 2007

- dohod o přeložce odběrného plynárenského zařízení při vymístění HUP z objektu,
 - dohod o náhradě škod hrozících nebo vzniklých na pozemcích dotčených výstavbou plynárenského zařízení, zejména náhradě za zemědělskou produkci, stromy, keře apod.
 - dohod o archeologickém dohledu;
- b) projednávat i právně jednat za Zmocnitele při uzavírání (podepisování) těchto smluv:
- smluv o budoucích smlouvách o zřízení věcného břemene v souvislosti s výstavbou a provozem plynárenského zařízení v investorství Zmocnitele, pokud obsahuje technické požadavky,
 - nájmních smluv nebo smluv o výpůjčce nemovitostí, pozemních komunikací pro výstavbu plynárenského zařízení a jejich podepisování do max. výše úplaty 250 000 Kč bez DPH, kdy je nezbytný spolupodpis další osoby ve funkci vedoucí řízení výstavby region u Společnosti,
 - smluv o omezeném a zvláštním užívání a podmínkách zásahu do pozemních komunikací a silničních pozemků v souvislosti s výstavbou plynárenských zařízení a jejich podepisování do max. výše úplaty 250 000 Kč bez DPH, kdy je nezbytný spolupodpis ve funkci vedoucí řízení výstavby region u Společnosti,
 - nájmních smluv, kdy předmětem nájmu jsou pozemky dotčené výstavbou plynárenského zařízení po dobu realizace stavby a jejich podepisování do max. výše úplaty 250 000 Kč bez DPH, kdy je nezbytný spolupodpis další osoby ve funkci vedoucí řízení výstavby region u Společnosti,
 - smluv o právu zřídit stavbu všech typů plynárenského zařízení a dohod o technických podmínkách provedení stavby,
 - dohod o realizaci přeložky plynovodní přípojky a části odběrního plynového zařízení včetně vymístění HUP,
 - smluv o složení kauce s městy, obcemi a státními institucemi a jejich podepisování do max. výše úplaty 250 000 Kč bez DPH, kdy je nezbytný spolupodpis další osoby ve funkci vedoucí řízení výstavby region u Společnosti;
- c) zastupovat Zmocnitele ve všech správních řízeních vedených orgány státní správy a samosprávy (např. vyjádření veřejnoprávních orgánů, územní řízení, stavební řízení, řízení o vydání kolaudačního souhlasu, v otázkách práv k pozemkům apod.);
- d) zastupovat Zmocnitele ve správních a poplatkových řízeních vedených orgány státní správy a samosprávy ve vztahu k zvláštnímu užívání pozemních komunikací a silničních pozemků a veřejných prostranství, zejména vyřizování místního poplatku a poplatku z veřejného prostranství;
- e) k zajištění činností spojených s provozováním a údržbou technických zařízení ve smyslu § 11 zákona č. 458/2000 Sb., energetického zákona, ve znění pozdějších předpisů (dále též „energetický zákon“), zastupovat Zmocnitele ve správních řízeních před orgány státní správy a samosprávy a s právníky i fyzickými osobami ve všech věcech souvisejících s provozováním a údržbou plynárenské distribuční soustavy;
- f) zastupovat Zmocnitele při projednávání smluv o zřizování věcných břemen ve smyslu energetického zákona s vlastníky pozemků a při všech přípravných jednáních ve věci zřízení a zápisu věcných břemen k pozemkům do katastru nemovitostí;
- g) podávat za Zmocnitele opravné prostředky, vzdávat se práva podat opravné prostředky v řízeních uvedených pod písm. c) a d) této substituční plné moci a brát zpět návrhy na zahájení řízení;
- h) dále v rozsahu práv Zmocnitele jako držitele licence na distribuci plynu, která mu přísluší dle energetického zákona, a to zejména, nikoliv však pouze, vstupovat a vjíždět na cizí nemovitosti v souvislosti se zřizováním, stavebními úpravami, opravami a provozováním distribuční soustavy a plynovodních přípojek;

Tato substituční plná moc se vydává na dobu určitou do 28. 2. 2023

Dnem účinnosti této substituční plné moci se odvolává substituční plná moc reg. č 92210880 ze dne 25.6.2021

Tato substituční plná moc zaniká písemným odvoláním (z jakéhokoli důvodu nebo bez uvedení důvodu pro její odvolání) ze strany Zmocnitelce nebo ze strany Společnosti, změnou pracovního místa Zmocněnce u Společnosti nebo ukončením pracovního poměru Zmocněnce u Společnosti nebo z jiných právních důvodů dle platných právních předpisů, podle toho, která ze skutečností nastane nejdříve.

Zmocněnec není oprávněn ustanovit si za sebe zástupce na základě této substituční plné moci.

Za GasNet Služby, s.r.o.: místo a datum podpisu	Praha	01-02-2022
Jméno, příjmení:	Jméno, příjmení:	

Tuto substituční plnou moc přijímám.

Zmocněnec: místo a datum podpisu:	Hradec Králové	7.2.2022
Jméno, příjmení:		
Pracovní pozice:		

Prohlášení o pravosti podpisu

Běžné číslo knihy o prohlášeních o pravosti podpisu 17467/124/2022 C.

Já, níže podepsaná [redacted]
se sídlem Dušní 8/11, 110 00 Praha 1, zapsaný v seznamu advokátů
vedeném Českou advokátní komorou pod ev.č. 12351, prohlašuji,
že tuto listinu přede mnou vlastnoručně v 1 vyhotoveních podepsal:
jméno a příjmení: [redacted]
narozen [redacted]
bytem: [redacted]
jehož totožnost jsem zjistil z: [redacted]

V Praze, dne 1.2.2022

Vlastnoruční podpis advokáta:

[redacted signature]
advokát

Ověření - legalizace

Ověřuji, že pod pořadovým číslem 177GC8N přede mnou podpis na této listině uznala za vlastní níže uvedená osoba, jejíž totožnost byla prokázána:

Brno, dne 24.01.2022



notářská tajemnice
pověřená notářem v Brně



Informace o pozemku

Parcelní číslo:	457/1
Obec:	Říkov [530786]
Katastrální území:	Říkov [621714]
Číslo LV:	2355
Výměra [m ²]:	24277
Typ parcely:	Parcela katastru nemovitostí
Mapový list:	
Určení výměry:	Graficky nebo v digitalizované mapě
Způsob využití:	koryto vodního toku přirozené nebo upravené
Druh pozemku:	vodní plocha

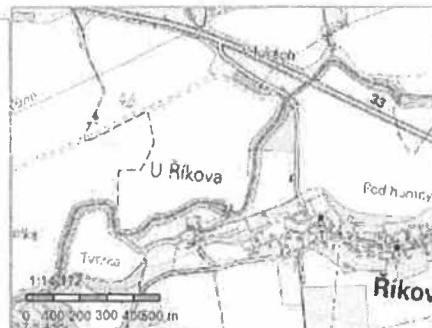

Vlastníci, jiní oprávnění

Vlastnické právo	Podíl
Česká republika	
Právo hospodařit s majetkem státu	Podíl
Povodí Labe, státní podnik, Víta Nejedlého 951/8, Slezské Předměstí, 50003 Hradec Králové	

Způsob ochrany nemovitosti

Název
rozsáhlé chráněné území

Seznam BPEJ

Parcela nemá evidované BPEJ.

Omezení vlastnického práva

Nejsou evidována žádná omezení.

Jiné zápisy

Typ
Změna výměr obnovou operátu

☑ Řízení, v rámci kterých byl k nemovitosti zapsán cenový údaj

Nemovitost je v územním obvodu, kde státní správu katastru nemovitostí ČR vykonává [Katastrální úřad pro Královéhradecký kraj, Katastrální pracoviště Náchod](#)

Zobrazené údaje mají informativní charakter. Platnost dat k 31.03.2021 19:00.

Informace o pozemku

Parcelní číslo:	531/1
Obec:	Velký Třebešov [574589]
Katastrální území:	Velký Třebešov [779776]
Číslo LV:	282
Výměra [m ²]:	20318
Typ parcely:	Parcela katastru nemovitostí
Mapový list:	
Určení výměry:	Graficky nebo v digitalizované mapě
Způsob využití:	koryto vodního toku přirozené nebo upravené
Druh pozemku:	vodní plocha

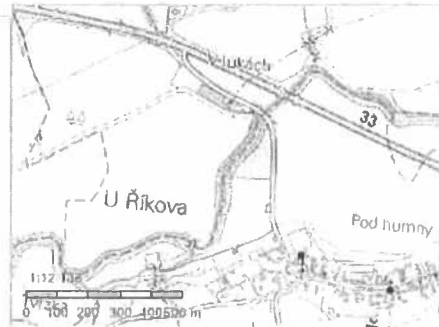

Vlastníci, jiní oprávnění

Vlastnické právo	Podíl
Česká republika	
Právo hospodařit s majetkem státu	Podíl
Povodí Labe, státní podnik, Víta Nejedlého 951/8, Slezské Předměstí, 50003 Hradec Králové	

Způsob ochrany nemovitosti

Název
rozsáhlé chráněné území

Seznam BPEJ

Parcela nemá evidované BPEJ.

Omezení vlastnického práva

Nejsou evidována žádná omezení.

Jiné zápisy

Nejsou evidovány žádné jiné zápisy.

📌 Řízení, v rámci kterých byl k nemovitosti zapsán cenový údaj

Nemovitost je v územním obvodu, kde státní správu katastru nemovitostí ČR vykonává [Katastrální úřad pro Královéhradecký kraj, Katastrální pracoviště Náchod](#)

Zobrazené údaje mají informativní charakter. Platnost dat k 31.03.2021 19:00.

Informace o pozemku

Parcelní číslo:	1650/13
Obec:	Česká Skalice [573990]
Katastrální území:	Česká Skalice [621684]
Číslo LV:	232
Výměra [m ²]:	383
Typ parcely:	Parcela katastru nemovitostí
Mapový list:	
Určení výměry:	Ze souřadnic v S-JTSK
Způsob využití:	vodní nádrž umělá
Druh pozemku:	vodní plocha



Vlastníci, jiní oprávnění

Vlastnické právo	Podíl
Česká republika	
Právo hospodařit s majetkem státu	Podíl
Povodí Labe, státní podnik, Víta Nejedlého 951/8, Slezské Předměstí, 50003 Hradec Králové	

Způsob ochrany nemovitosti

Název
rozsáhlé chráněné území

Seznam BPEJ

Parcela nemá evidované BPEJ.

Omezení vlastnického práva

Typ
Věcné břemeno (podle listiny)
Věcné břemeno vedení

Jiné zápisy

Nejsou evidovány žádné jiné zápisy.

📌 Řízení, v rámci kterých byl k nemovitosti zapsán cenový údaj

Nemovitost je v územním obvodu, kde státní správu katastru nemovitostí ČR vykonává [Katastrální úřad pro Královéhradecký kraj, Katastrální pracoviště Náchod](#)

Zobrazené údaje mají informativní charakter. Platnost dat k 31.03.2021 19:00.

Informace o pozemku

Parcelní číslo:	1650/14	
Obec:	Česká Skalice [573990]	
Katastrální území:	Česká Skalice [621684]	
Číslo LV:	232	
Výměra [m ²]:	3065	
Typ parcely:	Parcela katastru nemovitostí	
Mapový list:		
Určení výměry:	Ze souřadnic v S-JTSK	
Způsob využití:	vodní nádrž umělá	
Druh pozemku:	vodní plocha	

Vlastníci, jiní oprávnění

Vlastnické právo	Podíl
Česká republika	
Právo hospodařit s majetkem státu	Podíl
Povodí Labe, státní podnik, Víta Nejedlého 951/8, Slezské Předměstí, 50003 Hradec Králové	

Způsob ochrany nemovitosti

Název
ochranné pásmo vodního zdroje 2.stupně
rozsáhlé chráněné území

Seznam BPEJ

Parcela nemá evidované BPEJ.

Omezení vlastnického práva

Typ
Věcné břemeno (podle listiny)
Věcné břemeno zřizování a provozování vedení

Jiné zápisy

Nejsou evidovány žádné jiné zápisy.

Řízení, v rámci kterých byl k nemovitosti zapsán cenový údaj

Nemovitost je v územním obvodu, kde státní správu katastru nemovitostí ČR vykonává [Katastrální úřad pro Královéhradecký kraj, Katastrální pracoviště Náchod](#)

Informace o pozemku

Parcelní číslo:	1925/40
Obec:	Česká Skalice [573990]
Katastrální území:	Česká Skalice [621684]
Číslo LV:	232
Výměra [m ²]:	10351
Typ parcely:	Parcela katastru nemovitostí
Mapový list:	
Určení výměry:	Graficky nebo v digitalizované mapě
Způsob využití:	silnice
Druh pozemku:	ostatní plocha



Vlastníci, jiní oprávnění

Vlastnické právo	Podíl
Česká republika	
Právo hospodařit s majetkem státu	Podíl
Povodí Labe, státní podnik, Víta Nejedlého 951/8, Slezské Předměstí, 50003 Hradec Králové	

Způsob ochrany nemovitosti

Název
ochranné pásmo vodního zdroje 2.stupně
rozsáhlé chráněné území

Seznam BPEJ

Parcela nemá evidované BPEJ.

Omezení vlastnického práva

Typ
Věcné břemeno (podle listiny)

Jiné zápisy

Nejsou evidovány žádné jiné zápisy.

📍 Řízení, v rámci kterých byl k nemovitosti zapsán cenový údaj

Nemovitost je v územním obvodu, kde státní správu katastru nemovitostí ČR vykonává [Katastrální úřad pro Královéhradecký kraj, Katastrální pracoviště Náchod](#)

Zobrazené údaje mají informativní charakter. Platnost dat k 31.03.2021 19:00.

Informace o pozemku

Parcelní číslo:	1650/1
Obec:	Česká Skalice [573990]
Katastrální území:	Česká Skalice [621684]
Číslo LV:	232
Výměra [m ²]:	2366785
Typ parcely:	Parcela katastru nemovitostí
Mapový list:	
Určení výměry:	Graficky nebo v digitalizované mapě
Způsob využití:	vodní nádrž umělá
Druh pozemku:	vodní plocha



Vlastníci, jiní oprávnění

Vlastnické právo	Podíl
Česká republika	
Právo hospodařit s majetkem státu	Podíl
Povodí Labe, státní podnik, Víta Nejedlého 951/8, Slezské Předměstí, 50003 Hradec Králové	

Způsob ochrany nemovitosti

Název
rozsáhlé chráněné území

Seznam BPEJ

Parcela nemá evidované BPEJ.

Omezení vlastnického práva

Typ
Věcné břemeno (podle listiny)
Věcné břemeno zřizování a provozování vedení

Jiné zápisy

Nejsou evidovány žádné jiné zápisy.

Řízení, v rámci kterých byl k nemovitosti zapsán cenový údaj

Nemovitost je v územním obvodu, kde státní správu katastru nemovitostí ČR vykonává [Katastrální úřad pro Královéhradecký kraj, Katastrální pracoviště Náchod](#)

Zobrazené údaje mají informativní charakter. Platnost dat k 31.03.2021 19:00.

Informace o pozemku

Parcelní číslo:	1707/1
Obec:	Česká Skalice [573990]
Katastrální území:	Česká Skalice [621684]
Číslo LV:	232
Výměra [m ²]:	3596
Typ parcely:	Parcela katastru nemovitostí
Mapový list:	
Určení výměry:	Ze souřadnic v S-JTSK
Způsob využití:	ostatní komunikace
Druh pozemku:	ostatní plocha



Vlastníci, jiní oprávnění

Vlastnické právo	Podíl
Česká republika	
Právo hospodařit s majetkem státu	Podíl
Povodí Labe, státní podnik, Víta Nejedlého 951/8, Slezské Předměstí, 50003 Hradec Králové	

Způsob ochrany nemovitosti

Název
ochranné pásmo vodního zdroje 2.stupně
rozsáhlé chráněné území

Seznam BPEJ

Parcela nemá evidované BPEJ.

Omezení vlastnického práva

Typ
Věcné břemeno (podle listiny)
Věcné břemeno zřizování a provozování vedení

Jiné zápisy

Nejsou evidovány žádné jiné zápisy.

Řízení, v rámci kterých byl k nemovitosti zapsán cenový údaj

Nemovitost je v územním obvodu, kde státní správu katastru nemovitostí ČR vykonává [Katastrální úřad pro Královéhradecký kraj, Katastrální pracoviště Náchod](#)