

DODATEK č. 1 SMLOUVY O DÍLO

Číslo smlouvy objednatele: 93/2022

Číslo smlouvy zhotovitele: N3632/2022

uzavřená podle § 2586 a násl. zákona č. 89/2012 Sb., občanského zákoníku,
ve znění pozdějších předpisů, na základě výsledků zadávacího řízení podle § 3 písm. b)
zákonu č. 134/2016 Sb., o zadávání veřejných zakázek, ve znění pozdějších předpisů
(dále jen „smlouva“)

Článek I.

Smluvní strany

Česká republika – Ministerstvo vnitra

Sídlo: Nad Štolou 936/3, 170 34 Praha 7
Kontaktní adresa: MV – GŘ HZS ČR, Kloknerova 26, pošt.
příhrádka 69, 148 01, Praha 414
IČO: 00007064
DIČ: neplátce
Identifikátor datové schránky: 84taiur
Bankovní spojení: ČNB Praha 1
Číslo účtu: 8908-881/0710
Zastoupená: plk. Mgr. Martinem Kučerou, MBA
Ředitelem odboru PSM, MV-GŘ HZS ČR
Kontaktní osoba za MV – GŘ HZS ČR: 
E-mail:
Telefon:

(dále jen „objednatel“)

a

SILBA – Elstav s. r. o.

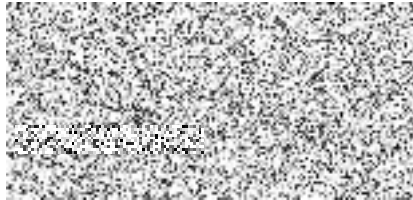
Sídlo: Plzeňská 155, 326 00 Letkov
IČO: 64358844
DIČ: CZ64358844
Identifikátor datové schránky: 7sc78va
Bankovní spojení: 
Číslo účtu:
Zastoupená:
E-mail:
Telefon:
zapsaná v obchodním rejstříku vedeném krajským soudem v Plzni, oddíl C, vl. 6900

(dále jen „zhotovitel“)

Článek II. Předmět dodatku

Předmět smlouvy se mění a rozšiřuje o práce nad rámec smlouvy, jejichž rozsah je podrobně specifikován odsouhlaseným změnovým listem č. 1 a položkovým rozpočtem, který je součástí DODATKU č. 1 jako jeho příloha.

Cena díla se DODATKEM č. 1 mění takto:

Celková cena dodatečných stavebních prací: dle DODATKU č. 1 celkem bez DPH	377.048,19 Kč
<u>DPH (15%)</u>	<u>56.557,23 Kč</u>
Celkem vč. DPH	433.605,42 Kč
Úprava ceny díla dle DODATKU č. 1 celkem vč. DPH	433.605,42 Kč

Článek III. Změna smlouvy

Smluvní strany se dohodly, že dosavadní znění Článku V. odst. 1. smlouvy se ruší a nahrazuje se novým zněním:

„1. Smluvní strany se dohodly, že za dílo řádně zhotovené a předané podle této smlouvy objednatel zaplatí zhotoviteli cenu díla ve výši:

Cena celkem bez DPH	2.101.914,22 Kč
<u>DPH (15%)</u>	<u>315.287,13 Kč</u>
Celkem vč. DPH	2.417.201,35 Kč

(slovy: dva miliony čtyři sta sedmnáct tisíc dvě stě jedna a 35/100 korun českých).“

Článek IV. Závěrečná ustanovení

Ostatní ujednání smlouvy zůstávají nezměněny, pokud nejsou dotčeny tímto DODATKEM č. 1.

Tento DODATEK č. 1 je vyhotoven v elektronické podobě.

Smluvní strana podepisující DODATEK č. 1 jako druhá v pořadí je povinna prokazatelně doručit podepsaný dodatek druhé smluvní straně.

Tento DODATEK č. 1 nabývá účinnosti dnem jeho uveřejnění v registru smluv v souladu se zákonem č. 340/2015 Sb., o zvláštních podmínkách účinnosti některých smluv, uveřejňování těchto smluv a o registru smluv (zákon o registru smluv), ve znění pozdějších předpisů. Zhotovitel bez jakýchkoliv výhrad souhlasí se zveřejněním své identifikace a dalších údajů uvedených v DODATKU č. 1 v registru smluv, na profilu objednatele a jeho webových stránkách. Osobní údaje Smluvních stran před odesláním budou anonymizovány v souladu se zákonem č. 110/2019 Sb., o zpracování osobních údajů. Zveřejnění tohoto DODATKU č. 1 zajistí objednatel.

Každá ze smluvních stran prohlašuje, že DODATEK č. 1 uzavírá svobodně a vážně, že považuje obsah DODATKU č. 1 za určitý a srozumitelný, a že jsou jí známy veškeré

skutečnosti, jež jsou pro uzavření DODATKU č. 1 rozhodující, na důkaz toho připojují smluvní strany své podpisy.

Nedílnou součástí DODATKU č. 1 je příloha:
Změnové listy včetně položkových rozpočtů ZL č. 1.

V Praze dne (viz el. podpis)
Za objednatele:

Ve Vyškově dne (viz el. podpis)
Za zhotovitele:

plk. Mgr. Martin Kučera, MBA
ředitel odboru PSM
MV-GŘ HZS ČR

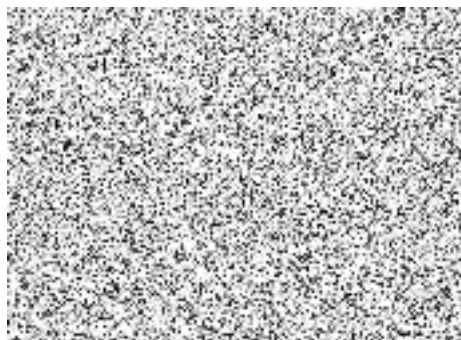

Změnový list číslo 01		
Identifikace akce		
Název akce:	GR HZS ČR - areál Vestec, stavební úpravy objektu správce - I. etapa	
Číslo akce SMVS:	114V261002014	
Objednatel:	Česká republika - Ministerstvo vnitra, Nad Štolou 936/3, 170 34	
Zhotovitel:	SILBA - Elstav s. r. o., zastoupená: Plzeňská 155, 326 00 Letkov	
Projektant:	Luboš Beneda, Čížická 279, 332 09, Štěnovice	
Datum předložení změnového listu:		
10. 8. 2022		
Předmět změnového listu		
Okna, UT, elektorinstalace slaboproud, silnoproud, VZT, konstrukce truhlářské, úpravy kolektoru, úpravy garáž		
Část díla dotčená změnovým listem		
Objekt budovy správce		
Popis změny, popis technického řešení		
Původní řešení dle smluvní (tendrové) dokumentace:		
Nebylo řešeno.		
Nové řešení:		
Okna, konstrukce truhlářské - doplněná nová okna, dveře, které nahradily nefunkční. UT - nová otopná tělesa nahradila zastaralá nevyhovující. Elektorinstalace slaboproud - na základě požadavku monitorování objektu a napojení na wifi. Silnoproud - v 1.PP, ve vazbě na zajištění objektu správce bez závislosti na objektu hl. budovy, v současné době před rekonstrukcí. VZT - doplnění digestoře do kuchyně. Úpravy kolektoru - ve vazbě na propojení objektu správce s hl. budovou, především zajištění pitné vody. Úpravy garáž - zahrnují vybourání nového dveřního otvoru, stavební úprav ynad vjezdem, doplnění OT.		
Zdůvodnění změny:		
Z důvodu zajištění funkčnosti objektu bez závislosti na hl. budově byla nutná úprava kolektoru a elektroinstalace silnoproud. Ostatní změny byly vyvolány špatným technickým stavem, nefunkčností a zastaralostí.		
Seznam příloh:		
Zápisy z KD a SD.		
Vliv změny na výkresovou dokumentaci:		
Zpracovaná úprava PD bude součástí PD skutečného provedení		
Záznamy o změně ve stavebním deníku a zápisech z KD:		
Kontrolní dny 03 - 07, průběžné vedení ve stavebním deníku		
Předpokládaný vliv na termín, kvalitu, cenu díla:		
Vliv na termín:	NE	
Vliv na kvalitu:	NE	
Vliv na cenu:	ANO	
Přípočty k ceně díla bez DPH:	377 048,19 Kč	
Odpočty z ceny díla bez DPH:	0,00 Kč	
Celkový vliv na změnu ceny díla bez DPH:	377 048,19 Kč	
Za zhotovitele:	Za projektanta:	Za objednatele:
.....
Úplnost změnového listu zkontroloval:		
Za generální ředitelství HZS ČR:	Podpis:	
V dne V dne	

REKAPITULACE STAVBY

Kód: 01
Stavba: změny stavby - Stavební úpravy objektu správce - 1.etapa

KSO: CC-CZ:
Místo: Datum: 19. 7. 2022

Zadavatel: IČ:
DIČ:

Zhotovitel: IČ: 64358844
Silba Elstav s.r.o. DIČ:

Projektant: IČ:
DIČ:

Zpracovatel: IČ:
DIČ:

Poznámka:

Cena bez DPH				377 048,19
	Sazba daně	Základ daně		Výše daně
DPH základní	21,00%	0,00		0,00
snižená	15,00%	377 048,19		56 557,23
Cena s DPH		v CZK		433 605,42

Projektant

Zpracovatel

Datum a podpis:

Razítko

Datum a podpis:



Objednavatel

Zhotovitel

Datum a

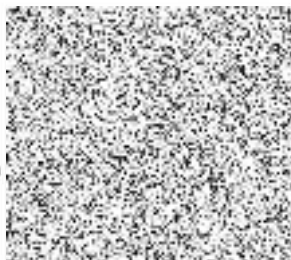

Razítko

Datum a podpis:

Razítko

KRYCÍ LIST SOUPISU PRACÍ

Stavba:

změny stavby - Stavební úpravy objektu správce - 1.etapa

KSO:

Místo:

Zadavatel:

Zhotovitel:

Silba Elstav s.r.o.

Projektant:

Zpracovatel:

Poznámka:

CC-CZ:

Datum:

19. 7. 2022

IČ:

DIČ:

IČ:

64358844

DIČ:

IČ:

DIČ:

IČ:

DIČ:

Cena bez DPH

377 048,19

	Základ daně	Sazba daně	Výše daně
DPH základní	0,00	21,00%	0,00
DPH snížená	377 048,19	15,00%	56 557,23

Cena s DPH

v CZK

433 605,42

Projektant

Zpracovatel

Datum a podpis:

Razítko

Datum a podpis:

Razítko

Objednavatel

Zhotovitel

Datum a podpis:

Razítko

Datum a podpis:

Razítko

SOUPIS PRACÍ

Stavba:

změny stavby - Stavební úpravy objektu správce - 1.etapa

Místo:

Datum: 19. 7. 2022

Zadavatel:

Projektant:

Zhotovitel: Silba Elstav s.r.o.

Zpracovatel:

PČ	Typ	Kód	Popis	MJ	Množství	J.cena [CZK]	Cena celkem [CZK]	Cenová soustava
----	-----	-----	-------	----	----------	--------------	-------------------	-----------------

Náklady soupisu celkem

377 048,19

D b přípočty 377 048,19

D b1 okna, ELE sklep, digestoř, ÚT 207 751,86

D 9 Ostatní konstrukce a práce, bourání 1 429,80

6	K	971033131	Vybourání otvorů ve zdivu základovém nebo nadzákladovém z cihel, tvárnic, příčkových z cihel pálených na maltu vápennou nebo vápenocementovou průměru profilu do 60 mm, tl. do 150 mm	kus	10,000	23,30	233,00	SOD
7	K	974031121	Vysekání rýh ve zdivu cihelném hl do 30 mm š do 30 mm	m	16,000	74,80	1 196,80	SOD

D 735 Ústřední vytápění - otopná tělesa 110 830,50

40	K	Pol1	Těleso otopné CosmoNova 22-600/1800, 3083 W, kompaktní, bez ventilu, s úchyty, RAL 9016	ks	1,000	12 012,00	12 012,00	SOD
41	K	Pol2	Těleso otopné CosmoNova 22-600/1400, 2398 W, multifunkční, s ventilem, s úchyty, RAL 9016	ks	4,000	12 150,60	48 602,40	SOD
42	K	Pol3	Těleso otopné CosmoNova 22-600/1200, 2056W, multifunkční, s ventilem, s úchyty, RAL 9016	ks	1,000	11 140,50	11 140,50	SOD
43	K	Pol4	Těleso otopné CosmoNova 22-900/920, 2112W, multifunkční, s ventilem, s úchyty, RAL 9017	ks	1,000	12 783,75	12 783,75	SOD
44	K	Pol5	Set hlavice DX-V + regulátec 1/2" rohový	ks	2,000	1 544,55	3 089,10	SOD
45	K	Pol6	Set hlavice termostatická + VECOTEC 1/2" rohový	ks	5,000	908,25	4 541,25	SOD
46	K	Pol7	Kotva hmoždinková pro otopné těleso CosmoNova (sada 2 ks)	ks	7,000	94,50	661,50	SOD
47	K	Pol8	Montáž	ks	1,000	18 000,00	18 000,00	SOD

D 741 Elektroinstalace - silnoproud 46 466,24

8	K	741112001	Montáž krabice zapuštěná plastová kruhová	kus	12,000	84,30	1 011,60	SOD
9	M	34571451	krabice pod omítku PVC přístrojová kruhová D 70mm hluboká	kus	12,000	30,00	360,00	SOD
24	K	741120401	Montáž vodič Cu izolovaný drátovací plný a laněný žíla 0,35-6 mm ² v rozváděči (např. CY)	m	20,000	74,60	1 492,00	CS ÚRS 2022 02
VV					18+2	20,000		
25	M	34141027	vodič propojovací flexibilní jádro Cu lanované izolace PVC 450/750V (H07V-K) 1x6mm ²	m	23,000	22,30	512,90	CS ÚRS 2022 02
VV					20*1,15 'Přepočtené koeficientem množství	23,000		
22	K	741120403	Montáž vodič Cu izolovaný drátovací plný a laněný žíla 10-16 mm ² v rozváděči (např. CY)	m	10,000	83,10	831,00	CS ÚRS 2022 02
23	M	34141029	vodič propojovací flexibilní jádro Cu lanované izolace PVC 450/750V (H07V-K) 1x16mm ²	m	11,500	58,40	671,60	CS ÚRS 2022 02
VV					10*1,15 'Přepočtené koeficientem množství	11,500		
10	K	741122015	Montáž kabel Cu bez ukončení uložený pod omítku plný kulatý 3x1,5 mm ² (např. CYKY)	m	69,000	36,50	2 518,50	SOD
11	M	34111030	kabel instalační jádro Cu plně izolace PVC plášť PVC 450/750V (CYKY) 3x1,5mm ²	m	69,000	17,20	1 186,80	SOD
12	K	741122016	Montáž kabel Cu bez ukončení uložený pod omítku plný kulatý 3x2,5 až 6 mm ² (např. CYKY)	m	55,000	38,20	2 101,00	SOD
13	M	34111036	kabel instalační jádro Cu plně izolace PVC plášť PVC 450/750V (CYKY) 3x2,5mm ²	m	55,000	28,10	1 545,50	SOD
14	K	741122031	Montáž kabel Cu bez ukončení uložený pod omítku plný kulatý 5x1,5 až 2,5 mm ² (např. CYKY)	m	37,000	48,90	1 809,30	SOD
15	M	34111094	kabel instalační jádro Cu plně izolace PVC plášť PVC 450/750V (CYKY) 5x2,5mm ²	m	20,000	45,90	918,00	SOD
21	M	34111090	kabel instalační jádro Cu plně izolace PVC plášť PVC 450/750V (CYKY) 5x1,5mm ²	m	17,000	29,50	501,50	CS ÚRS 2022 02
19	K	741122032	Montáž kabel Cu bez ukončení uložený pod omítku plný kulatý 5x4 až 6 mm ² (např. CYKY)	m	11,000	51,50	566,50	CS ÚRS 2022 02
20	M	34111098	kabel instalační jádro Cu plně izolace PVC plášť PVC 450/750V (CYKY) 5x4mm ²	m	12,650	81,90	1 036,04	CS ÚRS 2022 02
VV					11*1,15 'Přepočtené koeficientem množství	12,650		
28	K	741313131	Montáž zásuvek průmyslových spojovacích provedení IP 44 2P+PE 16 A se zapojením vodičů	kus	16,000	167,00	2 672,00	CS ÚRS 2022 02

PČ	Typ	Kód	Popis	MJ	Množství	J.cena [CZK]	Cena celkem [CZK]	Cenová soustava
29	M	34555229	zásuvka nástěnná jednonásobná s víčkem, IP44, šroubové svorky	kus	16,000	107,00	1 712,00	CS ÚRS 2022 02
33	K	741320101	Montáž jističů jednopólových nn do 25 A bez krytu se zapojením vodičů	kus	4,000	81,50	326,00	CS ÚRS 2022 02
VV					3+1	4,000		
34	M	35822111	jistič 1-pólový 16 A vypínací charakteristika B vypínací schopnost 10 kA	kus	4,000	106,00	424,00	CS ÚRS 2022 02
31	K	741320161	Montáž jističů třípólových nn do 25 A bez krytu se zapojením vodičů	kus	1,000	149,00	149,00	CS ÚRS 2022 02
32	M	35822401	jistič 3-pólový 16 A vypínací charakteristika B vypínací schopnost 10 kA	kus	1,000	440,00	440,00	CS ÚRS 2022 02
37	K	741370034	Montáž svítidlo žárovkové bytové nástěnné přisazené 2 zdroje nouzové	kus	1,000	247,00	247,00	CS ÚRS 2022 02
38	M	34835012	svítidlo LED nouzové přisazené baterie 3h	kus	1,000	846,00	846,00	CS ÚRS 2022 02
35	K	741372061	Montáž svítidlo LED interiérové přisazené stropní hranaté nebo kruhové do 0,09 m2 se zapojením vodičů A	kus	10,000	313,00	3 130,00	SOD
82	M	34825000	svítidlo interiérové stropní přisazené kruhové D 200-300mm 900-1300lm	kus	10,000	593,00	5 930,00	CS ÚRS 2022 02
30	K	HZS2231	Hodinová zúčtovací sazba elektrikář demontáž stávající elektroinstalace	hod	6,000	468,00	2 808,00	SOD
39	K	HZS2232	Hodinová zúčtovací sazba elektrikář odborný	hod	20,000	536,00	10 720,00	CS ÚRS 2022 02
D 742 Elektroinstalace - slaboproud							10 626,87	
16	K	742110002	Montáž trubek pro slaboproud plastových ohebných uložených pod omítku	m	56,000	45,00	2 520,00	SOD
17	M	34571350	trubka elektroinstalační ohebná dvouplášťová korugovaná (chránička) D 22mm, HDPE+LDPE	m	56,000	30,20	1 691,20	SOD
48	K	742110003	Montáž trubek pro slaboproud plastových ohebných uložených volně na příchytky	m	50,000	48,30	2 415,00	CS ÚRS 2022 02
49	M	34571052	trubka elektroinstalační ohebná EN 500 86-1141 (chránička) D 28,4 / 34,5mm	m	52,500	35,50	1 863,75	CS ÚRS 2022 02
VV					50*1,05 *Přepočtené koeficientem množství	52,500		
26	K	742121001	Montáž kabelů sdělovacích pro vnitřní rozvody do 15 žil	m	82,000	21,50	1 763,00	CS ÚRS 2022 02
27	M	34121017	kabel sdělovací jádro Cu plně izolace PVC plášť PVC 100V (SYKY) 1x3x0,5mm2	m	82,000	4,56	373,92	SOD
D 751 Vzduchotechnika							5 361,00	
50	K	751377011	Montáž odsávacího zákrytu (digestoř) bytového vestavěného	kus	1,000	726,00	726,00	CS ÚRS 2022 02
51	M	42958001	odsavač par vestavěný výsuvný (digestoř) nerez, max. výkon 640 m3/hod	kus	1,000	4 635,00	4 635,00	CS ÚRS 2022 02
D 766 Konstrukce truhlářské							33 037,45	
1	K	766622131	Montáž oken plastových včetně montáže rámu plochy přes 1 m2 otevíravých do zdíva, výšky do 1,5 m	m2	0,951	749,00	712,30	SOD
VV					0,98*0,97	0,951		
2	M	61140052	okno plastové otevíravé/sklpné trojsklo přes plochu 1m2 do v 1,5m	m2	0,951	6 500,00	6 181,50	SOD
3	K	766660411	Montáž dveřních křídel dřevěných nebo plastových vchodových dveří včetně rámu do zdíva jednokřídlých bez nadsvětlíku	kus	1,000	3 470,00	3 470,00	SOD
4	M	61140502	dveře jednokřídlé plastové bílé prosklené max rozměru otvoru 2,42m2	m2	2,090	10 800,00	22 572,00	CS ÚRS 2022 02
VV					1,04*2,01	2,090		
5	K	998766101	Přesun hmot pro konstrukce truhlářské stanovený z hmotnosti přesunovaného materiálu vodorovná dopravní vzdálenost do 50 m v objektech výšky do 6 m	t	0,107	950,00	101,65	
D b2 úpravy kolektorů							80 509,68	
56	K	741122015	Montáž kabel Cu bez ukončení uložený pod omítku plný kulatý 3x1,5 mm2 (např. CYKY)	m	120,000	36,50	4 380,00	SOD
57	M	34111030	kabel instalační jádro Cu plně izolace PVC plášť PVC 450/750V (CYKY) 3x1,5mm2	m	120,000	17,20	2 064,00	SOD
58	K	741122031	Montáž kabel Cu bez ukončení uložený pod omítku plný kulatý 5x1,5 až 2,5 mm2 (např. CYKY)	m	60,000	48,90	2 934,00	SOD
59	M	34111094	kabel instalační jádro Cu plně izolace PVC plášť PVC 450/750V (CYKY) 5x2,5mm2	m	60,000	45,90	2 754,00	SOD
60	K	741313131	Montáž zásuvek průmyslových spojovacích provedení IP 44 2P+PE 16 A se zapojením vodičů	kus	2,000	167,00	334,00	CS ÚRS 2022 02
61	M	34555229	zásuvka nástěnná jednonásobná s víčkem, IP44, šroubové svorky	kus	2,000	107,00	214,00	CS ÚRS 2022 02
62	K	741320101	Montáž jističů jednopólových nn do 25 A bez krytu se zapojením vodičů	kus	7,000	81,50	570,50	CS ÚRS 2022 02
63	M	35822111	jistič 1-pólový 16 A vypínací charakteristika B vypínací schopnost 10 kA	kus	7,000	106,00	742,00	CS ÚRS 2022 02
64	K	741320161	Montáž jističů třípólových nn do 25 A bez krytu se zapojením vodičů	kus	2,000	149,00	298,00	CS ÚRS 2022 02

PČ	Typ	Kód	Popis	MJ	Množství	J.cena [CZK]	Cena celkem [CZK]	Cenová soustava
65	M	35822401	jistič 3-pólový 16 A vypínací charakteristika B vypínací schopnost 10 kA	kus	2,000	440,00	880,00	CS ÚRS 2022 02
66	K	741372061	Montáž svítidlo LED interiérové přisazené stropní hranaté nebo kruhové do 0,09 m2 se zapojením vodičů A	kus	5,000	313,00	1 565,00	SOD
114	M	34835009	LED reflektor nástěnný 20-40W bez čidla	kus	5,000	684,00	3 420,00	CS ÚRS 2022 02
68	K	742110003	Montáž trubek pro slaboproud plastových ohebných uložených volně na příchytky	m	120,000	48,30	5 796,00	CS ÚRS 2022 02
	vv		60+60		120,000			
69	M	34571052	trubka elektroinstalační ohebná EN 500 86-1141 (chránička) D 28,4 /34,5mm	m	126,000	35,50	4 473,00	CS ÚRS 2022 02
	vv		120*1,05 *Přepočtené koeficientem množství		126,000			
111	K	742121001.1	Montáž kabelů sdělovacích pro vnitřní rozvody do 15 žil	m	100,000	21,00	2 100,00	SOD
112	M	35671244	kabel UTP pro venkovní rozvod RS-485 a ethernetu	m	100,000	10,40	1 040,00	CS ÚRS 2022 02
74	K	871161141	Montáž potrubí z PE100 SDR 11 otevřený výkop svařovaných na tupo D 32 x 3,0 mm	m	50,000	54,90	2 745,00	CS ÚRS 2022 02
75	M	28613170	trubka vodovodní PE100 SDR11 se signalizační vrstvou 32x3,0mm	m	50,750	67,30	3 415,48	CS ÚRS 2022 02
	vv		50*1,015 *Přepočtené koeficientem množství		50,750			
77	K	722181232	Ochrana vodovodního potrubí přilepenými termoizolačními trubkami z PE tl přes 9 do 13 mm DN přes 22 do 45 mm	m	50,000	99,60	4 980,00	CS ÚRS 2022 02
78	K	891163222	Montáž ventilů odvodušňovacích závitových DN 25	kus	1,000	96,70	96,70	CS ÚRS 2022 02
79	M	42211001	ventil odvodušňovací/zavzdušňovací závitový PN 16, pitná voda DN 25	kus	1,000	5 220,00	5 220,00	CS ÚRS 2022 02
76	K	879171111	Montáž vodovodní přípojky na potrubí DN 32	kus	2,000	574,00	1 148,00	CS ÚRS 2022 02
80	K	891185321	Montáž zpětných klapek DN 40	kus	1,000	850,00	850,00	CS ÚRS 2022 02
81	M	55118682	ventil zpětný závitový PN 10 T 110°C mosaz 1"	kus	1,000	3 250,00	3 250,00	CS ÚRS 2022 02
73	K	HZS1292	Hodinová zúčtovací sazba stavební dělník	hod	56,000	383,00	21 448,00	CS ÚRS 2022 02
	vv		stavební přípomoc ELE					
	vv		8+8		16,000			
	vv		vyčištění kolektoru					
	vv		40		40,000			
	vv		Součet		56,000			
113	K	HZS2211	Hodinová zúčtovací sazba instalatér	hod	8,000	474,00	3 792,00	CS ÚRS 2022 02
	vv		propojení objektů					
	vv		8		8,000			
D b3 úpravy garáž							88 786,65	
83	K	971033641	Vybourání otvorů ve zdivu cihelném pl do 4 m2 na MVC nebo MV tl do 300 mm	m3	0,540	1 260,00	680,40	CS ÚRS 2022 02
	vv		0,9*2*0,3		0,540			
84	K	317944323	Válcované nosníky č.14 až 22 dodatečně osazované do připravených otvorů	t	0,032	86 400,00	2 764,80	CS ÚRS 2022 02
	vv		2x IPN140					
	vv		2*1,1*0,0144		0,032			
85	K	346244381	Plentování jednostranné v do 200 mm válcovaných nosníků cihlami	m2	0,308	851,00	262,11	CS ÚRS 2022 02
	vv		1,1*0,14*2		0,308			
86	K	612325302	Vápenocementová štuková omítka ostění nebo nadpraží	m2	1,200	878,00	1 053,60	CS ÚRS 2022 02
	vv		(2*0,8*2+0,8)*0,3		1,200			
89	K	766660729	Montáž dveřních doplňků dveřního kování interiérového štítku s klikou	kus	1,000	176,00	176,00	SOD
90	M	54914624	kování dveřní vrchní klika včetně štítu a montážního materiálu HR BB 72 F4	kus	1,000	329,00	329,00	SOD
93	K	430321515	Schodišťová konstrukce a rampa ze ŽB tř. C 20/25	m3	0,108	4 500,00	486,00	CS ÚRS 2022 02
	vv		1,200*0,3*0,3		0,108			
94	K	430361821	Výztuž schodišťové konstrukce a rampy betonářskou ocelí 10 505	t	0,003	92 900,00	278,70	CS ÚRS 2022 02
	vv		0,108*0,032		0,003			
95	K	431351121	Zřízení bednění podest schodišť a ramp přímočarých v do 4 m	m2	0,540	917,00	495,18	CS ÚRS 2022 02
	vv		(1,2+0,3*2)*0,3		0,540			
96	K	431351122	Odstranění bednění podest schodišť a ramp přímočarých v do 4 m	m2	0,540	144,00	77,76	CS ÚRS 2022 02
97	K	767163221	Montáž přímého kovového zábradlí z dílců do betonu konstrukce na schodišti	m	0,750	1 730,00	1 297,50	CS ÚRS 2022 02
98	M	55342284	zábradlí s hranatým sloupkem a hranatými pruty s horním kotvením	m	0,750	11 000,00	8 250,00	CS ÚRS 2022 02
109	K	766660181	Montáž dveřních křídel otvíracích jednokřídlových š do 0,8 m požárních do obložkové zárubně	kus	1,000	1 380,00	1 380,00	CS ÚRS 2022 02
110	M	61162098	dveře jednokřídlé dřevotřískové protipožární EI (EW) 30 D3 povrch laminátový plně 800x1970-2100mm	kus	1,000	6 630,00	6 630,00	CS ÚRS 2022 02
107	K	766682212	Montáž zárubní obložkových protipožárních pro dveře jednokřídlové tl stěny přes 170 do 350 mm	kus	1,000	2 280,00	2 280,00	CS ÚRS 2022 02

PČ	Typ	Kód	Popis	MJ	Množství	J.cena [CZK]	Cena celkem [CZK]	Cenová soustava
108	M	61182320	<i>záručeň jednokřídla obložková s laminátovým povrchem a protipožární úpravou tl stěny 260-350mm rozměru 600-1100/1970, 2100mm</i>	kus	1,000	6 660,00	6 660,00	CS ÚRS 2022 02
99	K	777131111	Penetrační epoxidový nátěr podlahy plněný pískem	m2	24,500	204,00	4 998,00	CS ÚRS 2022 02
100	K	777511155	Krycí epoxidová stěrka tloušťky do 3 mm parkovacích ploch lité podlahy	m2	24,500	1 720,00	42 140,00	CS ÚRS 2022 02
101	K	777611151	Krycí epoxidový nátěr parkovacích ploch	m2	24,500	241,00	5 904,50	CS ÚRS 2022 02
102	K	997013111	Vnitrostaveništní doprava sutí a vybouraných hmot vodorovně do 50 m svisle s použitím mechanizace pro budovy a haly výšky do 6 m	t	0,972	569,00	553,07	SOD
103	K	997013501	Odvoz sutí a vybouraných hmot na skládku nebo meziskládku se složením, na vzdálenost do 1 km	t	0,972	251,00	243,97	SOD
104	K	997013509	Odvoz sutí a vybouraných hmot na skládku nebo meziskládku se složením, na vzdálenost Příplatek k ceně za každý další i započatý 1 km přes 1 km	t	19,440	11,00	213,84	SOD
	VV		0,972*20		19,440			
105	K	997013631	Poplatek za uložení stavebního odpadu na skládce (skládkovné) smíšeného stavebního a demoličního zaříděného do Katalogu odpadů pod kódem 17 09 04	t	0,972	1 480,00	1 438,56	SOD
106	K	998011001	Přesun hmot pro budovy občanské výstavby, bydlení, výrobu a služby s nosnou svislou konstrukcí zděnou z cihel, tvárnic nebo kamene vodorovná dopravní vzdálenost do 100 m pro budovy výšky do 6 m	t	0,609	318,00	193,66	SOD