

Číslo projektu	CZ.06.6.127/0.0/0.		
Číslo/část VZ	73/2020		
	číslo D.	údaj / změna ze dne	částka ze smlouvy/dodatku
Předpokládaná hodnota	NR		86 000 000,00 Kč
Smlouva o dílo	NR	7.9.2021	59 495 037,00 Kč
Cena dle dodatku/změny		30.6.2022	59 844 148,00 Kč
Cena dle dodatku/změny		XX.XX.XXXX	60 437 262,00 Kč
.....další dodatky/změny			0,00 Kč

§222

odst. 2

Vyhrazené změny <i>(bez limitu)</i>	údaj / změna ze dne	vícepráce	méněpráce
<i>Za podstatnou změnu závazku ze smlouvy na veřejnou zakázku se nepovažuje uplatnění vyhrazených změn závazku sjednaných ve smlouvě na veřejnou zakázku na základě zadávacích podmínek podle § 100 odst. 1.</i>	XX.XX.XXXX	0,00 Kč	
	XX.XX.XXXX	0,00 Kč	0,00 Kč
	XX.XX.XXXX	0,00 Kč	0,00 Kč
	XX.XX.XXXX	0,00 Kč	0,00 Kč
	XX.XX.XXXX	0,00 Kč	0,00 Kč
	XX.XX.XXXX	0,00 Kč	0,00 Kč
Nepodstatná změna <i>(bez limitu)</i>	údaj / změna ze dne	vícepráce	méněpráce
Podstatnou změnou závazku ze smlouvy na veřejnou zakázku je taková změna smluvních podmínek, která by a) umožnila účast jiných dodavatelů nebo by mohla ovlivnit výběr dodavatele v původním zadávacím řízení, pokud by zadávací podmínky původního zadávacího řízení odpovídaly této změně, b) měnila ekonomickou rovnováhu závazku ze smlouvy ve prospěch vybraného dodavatele, nebo c) vedla k významnému rozšíření rozsahu plnění veřejné zakázky.	Za nepodstatnou změnu lze považovat takovou změnu, která nenaplní <i>ani jednu podmínku tohoto odstavce (bez limitu; není nutné další dokazování). V opačném, pokud naplněna i jen jedna, případě hovoříme o změně podstatné</i>		
	XX.XX.XXXX	0,00 Kč	0,00 Kč
	XX.XX.XXXX	0,00 Kč	0,00 Kč
	XX.XX.XXXX	0,00 Kč	0,00 Kč
	XX.XX.XXXX	0,00 Kč	0,00 Kč
	XX.XX.XXXX	0,00 Kč	0,00 Kč
	XX.XX.XXXX	0,00 Kč	0,00 Kč
	XX.XX.XXXX	0,00 Kč	0,00 Kč

odst. 3

odst. 4	De minimis - st. práce <i>(limit je tvořem součtem absolutních hodnot, tj. vícepráce plus méněpráce)</i>			vícepráce	méněpráce	15%	8 924 255,55 Kč
			30.6.2022	477 866,00 Kč	128 755,00 Kč	606 621,00 Kč	ok
	Za podstatnou změnu závazku ze smlouvy na veřejnou zakázku se nepovažuje změna, která nemění celkovou povahu veřejné zakázky a jejíž hodnota je		XX.XX.XXXX	964 286,00 Kč	371 172,00 Kč	1 942 079,00 Kč	ok
	a) nižší než finanční limit pro nadlimitní veřejnou zakázku		XX.XX.XXXX	0,00 Kč	0,00 Kč	0,00 Kč	ok
	a		XX.XX.XXXX	0,00 Kč	0,00 Kč	0,00 Kč	ok
	b) nižší než		XX.XX.XXXX	0,00 Kč	0,00 Kč	0,00 Kč	ok
	1. 10 % původní hodnoty závazku, nebo		XX.XX.XXXX	0,00 Kč	0,00 Kč	0,00 Kč	ok
	2. 15 % původní hodnoty závazku ze smlouvy na veřejnou zakázku na stavební práce, která není koncesí.		XX.XX.XXXX	0,00 Kč	0,00 Kč	0,00 Kč	ok
odst. 5	Dodatečné změny <i>(limit je tvořem součtem absolutních hodnot, tj. vícepráce plus méněpráce)</i>			vícepráce	méněpráce	50%	29 747 518,50 Kč
	Za podstatnou změnu závazku ze smlouvy na veřejnou zakázku se nepovažují dodatečné stavební práce, služby nebo dodávky od dodavatele původní veřejné zakázky, které nebyly zahrnuty v původním závazku ze smlouvy na veřejnou zakázku, pokud jsou nezbytné a změna v osobě		XX.XX.XXXX	0,00 Kč	0,00 Kč	0,00 Kč	ok
	dodavatele		XX.XX.XXXX	0,00 Kč	0,00 Kč	0,00 Kč	ok
	a) není možná z ekonomických anebo technických důvodů spočívajících zejména v požadavcích na		XX.XX.XXXX	0,00 Kč	0,00 Kč	0,00 Kč	ok
	slučitelnost nebo interoperabilitu se stávajícím		XX.XX.XXXX	0,00 Kč	0,00 Kč	0,00 Kč	ok
	zařízením, službami nebo instalacemi pořízenými		XX.XX.XXXX	0,00 Kč	0,00 Kč	0,00 Kč	ok
	zadavatelem v původním zadávacím řízení,		XX.XX.XXXX	0,00 Kč	0,00 Kč	0,00 Kč	ok
	b) by způsobila zadavateli značné obtíže nebo výrazné		XX.XX.XXXX	0,00 Kč	0,00 Kč	0,00 Kč	ok
	zvýšení nákladů a		XX.XX.XXXX	0,00 Kč	0,00 Kč	0,00 Kč	ok
	c) hodnota dodatečných stavebních prací, služeb nebo		XX.XX.XXXX	0,00 Kč	0,00 Kč	0,00 Kč	ok
	dodávek nepřekročí 50 % původní hodnoty závazku;		XX.XX.XXXX	0,00 Kč	0,00 Kč	0,00 Kč	ok
	pokud bude provedeno více změn, je rozhodný součet		XX.XX.XXXX	0,00 Kč	0,00 Kč	0,00 Kč	ok
	odst. 6	Nepředvídané změny <i>(limit je tvořem součtem absolutních hodnot, tj. vícepráce plus méněpráce)</i>			vícepráce	méněpráce	50%
			XX.XX.XXXX	0,00 Kč	0,00 Kč	0,00 Kč	ok
Za podstatnou změnu závazku ze smlouvy na veřejnou			XX.XX.XXXX	0,00 Kč	0,00 Kč	0,00 Kč	ok
zakázku se nepovažuje změna,			XX.XX.XXXX	0,00 Kč	0,00 Kč	0,00 Kč	ok
a) jejíž potřeba vznikla v důsledku okolností, které			XX.XX.XXXX	0,00 Kč	0,00 Kč	0,00 Kč	ok
zadavatel jednající s náležitou péčí nemohl předvídat,			XX.XX.XXXX	0,00 Kč	0,00 Kč	0,00 Kč	ok
b) nemění celkovou povahu veřejné zakázky a		XX.XX.XXXX	0,00 Kč	0,00 Kč	0,00 Kč	ok	

	c) hodnota změny nepřekročí 50 % původní hodnoty závazku;	XX.XX.XXXX	0,00 Kč	0,00 Kč	0,00 Kč	ok
	pokud bude provedeno více změn, je rozhodný součet hodnoty všech změn podle tohoto odstavce.	XX.XX.XXXX	0,00 Kč	0,00 Kč	0,00 Kč	ok
		XX.XX.XXXX	0,00 Kč	0,00 Kč	0,00 Kč	ok
odst.9	Sledování celkového limitu změn <i>(vícepráce po odečtu méněpráci)</i>		vícepráce	méněpráce	30%	17 848 511,10 Kč
	Pro účely výpočtu hodnoty změny nebo cenového nárůstu se původní hodnotou závazku rozumí cena sjednaná ve smlouvě na veřejnou zakázku upravená v souladu s ustanoveními o změně ceny, obsahuje-li smlouva na veřejnou zakázku taková ustanovení. Celkový cenový nárůst související se změnami podle odstavců 5 a 6 při odečtení stavebních prací, služeb nebo dodávek, které nebyly s ohledem na tyto změny realizovány, nepřesáhne 30 % původní hodnoty závazku.	XX.XX.XXXX	0,00 Kč	0,00 Kč	0,00 Kč	ok
odst. 3	Podstatná změna <i>(limit nerelevantní)</i>					
	Podstatnou změnou závazku ze smlouvy na veřejnou zakázku je taková změna smluvních podmínek, která by a) umožnila účast jiných dodavatelů nebo by mohla ovlivnit výběr dodavatele v původním zadávacím řízení, pokud by zadávací podmínky původního zadávacího řízení odpovídaly této změně, b) měnila ekonomickou rovnováhu závazku ze smlouvy ve prospěch vybraného dodavatele, nebo c) vedla k významnému rozšíření rozsahu plnění veřejné zakázky.	Podstatná změna: <i>stačí, že naplněna pouze jedna podmínka</i>				
			vícepráce	méněpráce		
		XX.XX.XXXX		0,00 Kč		
		XX.XX.XXXX		0,00 Kč		
		XX.XX.XXXX		0,00 Kč		
		XX.XX.XXXX		0,00 Kč		
		XX.XX.XXXX		0,00 Kč		
		XX.XX.XXXX		0,00 Kč		
		XX.XX.XXXX		0,00 Kč		
XX.XX.XXXX		0,00 Kč				

*pokud dojde k překvalifikování důvodu změny, je nutné zaverzovat tabulku

**změny před 1.10.2016 je nutné také rozdělit dle kvalifikace od zadavatele

***u nezpůsobilých výdajů uvést poznámku, že nebylo věcně posouzeno

Položkový rozpočet stavby

Stavba: **1498** **Fakultní nemocnice u sv. Anny v Brně - Stavební úpravy v objektu P**

Objednatel: **Fakultní nemocnice u sv. Anny v Brně** IČO: **00159816**
Pekařská 664/53 DIČ: **CZ00159816**
60200 Brno-Staré Brno

Zhotovitel: **GEMO a.s.** IČO: **13642464**
Dlouhá 562/22 DIČ:
77235 Olomouc-Lazce

Vypracoval:

Rozpis ceny	Celkem
HSV	343 959,91
PSV	120 692,87
MON	128 461,74
Vedlejší náklady	0,00
Ostatní náklady	0,00
Celkem	593 114,52

Rekapitulace daní		
Základ pro sníženou DPH	15 %	0,00 CZK
Snížená DPH	15 %	0,00 CZK
Základ pro základní DPH	21 %	593 114,52 CZK
Základní DPH	21 %	124 554,05 CZK
Zaokrouhlení		0,00 CZK

Cena celkem s DPH **717 668,57 CZK**

v _____ dne _____

Za zhotovitele Za objednatele

Rekapitulace dílčích částí

Číslo	Název	Základ pro sníženou DPH	Základ pro základní DPH	DPH celkem	Cena celkem	%
03	Objekt P - Dodatek č. 3	0,00	593 114,52	124 554,06	717 668,58	100
01	ZL č. 10 - Náhrada poškozených zděných příček	0,00	58 619,30	12 310,05	70 929,35	10
02	ZL č. 11 - Elektroinstalace na schodišti	0,00	338 253,62	71 033,26	409 286,88	57
03	ZL č. 12 - Doplnění a úprava ukončovacích lišt k obkladům	0,00	97 006,74	20 371,42	117 378,16	16
04	ZL č. 13 - Doplnění překladů pro posuvné dveře	0,00	7 206,12	1 513,29	8 719,41	1
05	ZL č. 14 - Navýšení množství osekávaných omítek	0,00	43 645,51	9 165,56	52 811,07	7
06	ZL č. 15 - Snížení podhledu ve 2.NP včetně zrušení nadsvětlíku	0,00	31 197,98	6 551,58	37 749,56	5
07	ZL č. 16 - Odstranění heraklitu a ŽB kcí na obvodových průvlacích	0,00	65 335,07	13 720,36	79 055,43	11
08	ZL č. 17 - Sešívání a dilatování podlahových potěrů	0,00	323 021,53	67 834,52	390 856,05	54
091	ZL č. 18.1 - Nerealizované práce ve 4.NP - SLP	0,00	-178 528,86	-37 491,06	-216 019,92	-30
092	ZL č. 18.2 - Nerealizované práce ve 4.NP - VZT	0,00	-7 486,12	-1 572,09	-9 058,21	-1
093	ZL č. 18.3 - Nerealizované práce ve 4.NP - ÚT, ZTI, CHL	0,00	-148 331,54	-31 149,62	-179 481,16	-25
094	ZL č. 18.4 - Nerealizované práce ve 4.NP - ASŘ	0,00	-36 824,83	-7 733,21	-44 558,04	-6
Celkem za stavbu		0,00	593 114,52	124 554,06	717 668,58	100

Rekapitulace dílů

Číslo	Název	Typ dílu			Celkem	%
_3	Technologie	HSV			-28 612,49	-5
_4	Rozvody	HSV			-161 884,04	-27
_5	Revize, koordinace, zkoušky	HSV			5 672,64	1
_9	Rozvody	HSV			6 295,03	1
1	Zemní práce	HSV			5 547,00	1
1.	Větrání zázemí 1 - 4.NP	HSV			-7 486,12	-1
2	Základy a zvláštní zakládání	HSV			36 924,64	6

3	Svislé a kompletní konstrukce	HSV			8 117,00	1
34	Stěny a příčky	HSV			28 346,46	5
4	Vodorovné konstrukce	HSV			224,10	0
61	Úpravy povrchů vnitřní	HSV			108 654,22	18
63	Podlahy a podlahové konstrukce	HSV			323 021,53	54
9	Ostatní konstrukce, bourání	HSV			-17 661,80	-3
94	Lešení a stavební výtahy	HSV			14 807,43	2
96	Bourání konstrukcí	HSV			3 940,20	1
99	Staveništní přesun hmot	HSV			184,78	0
713	Izolace tepelné	PSV			25 909,96	4
721	Vnitřní kanalizace	PSV			-18 449,98	-3
725	Zařizovací předměty	PSV			-25 916,36	-4
733	Ústřední vytápění - rozvodné potrubí	PSV			-38 664,24	-7
734	Ústřední vytápění - armatury	PSV			-21 015,30	-4
735	Ústřední vytápění - otopná tělesa	PSV			-44 285,66	-7
763	Dřevostavby	PSV			1 395,38	0
767	Konstrukce zámečnické	PSV			43 093,29	7
767-1	Konstrukce zámečnické - Zajištění východí fasády ve 4. NP	PSV			19 561,74	3
767-2	Konstrukce zámečnické - Podepření stropu u stoupačky 1. PP - 2. NP	PSV			25 675,68	4
781	Obklady keramické	PSV			97 006,74	16
783	Nátěry	PSV			17 282,70	3

784	Malby	PSV			70 667,56	12
786	Zastiňující technika	PSV			-31 568,64	-5
M21	Elektromontáže	MON			117 428,30	20
M22	Montáž sdělovací a zabezp. techniky	MON			11 033,44	2
D96	Přesuny suti a vybouraných hmot	PSU			17 869,33	3
Cena celkem					593 114,52	100

Položkový rozpočet

S:	1498	Fakultní nemocnice u sv. Anny v Brně - Stavební úpravy v objektu P
O:	03	Objekt P - Dodatek č. 3
R:	01	ZL č. 10 - Náhrada poškozených zděných příček

P.č.	Číslo položky	Název položky	MJ	Množství	Cena / MJ	Celkem	Hmotnost / MJ	Hmotnost celk.(t)	Cen. soustava / platnost	Cenová úroveň
Díl: 34						47 624,01	0,00			
Stěny a příčky										
1	342013321R00	Příčka sádkarton. ocel.kce, 2x oplášť. tl.150 mm, desky standard tl. 12,5 mm, izol. minerál tl. 8 cm	m2	30,02125	1 577,00	47 343,51	0,00	0,00	RTS 22/ I	Indiv
		3NP:								
		Příčka tl. 150 mm mezi 3-38 a 3-39: 4,475*3,65 :				16,33375				
		4,475*3,65								
		Příčka tl. 150 mm mezi 3-22 a 3-25: 3,750*3,65 :				13,68750				
		3,750*3,65								
2	342263310R00	Úprava sádkartonové příčky pro osazení umývadla	kus	1,00000	280,50	280,50	0,00	0,00	RTS 22/ I	Indiv
		Úprava pro osazení umývadla v m.č. 3-39 :								
		1				1,00000				
Díl: 96						2 551,81	0,00			
Bourání konstrukcí										
3	962031116R00	Bourání příček z cihel pálených plných tl. 140 mm	m2	30,02125	85,00	2 551,81	0,00	0,00	RTS 22/ I	Indiv
		3NP:								
		Příčka tl. 150 mm mezi 3-38 a 3-39 a mezi 3-22 a 3-25 :								
		Odkaz na mn. položky pořadí 1 : 30,02125				30,02125				
Díl: D96						8 443,48	0,00			
Přesuny suti a vybouraných hmot										
4	979011111R00	Svislá doprava suti a vybour. hmot za 2.NP a 1.PP	t	6,75478	170,00	1 148,31	0,00	0,00	RTS 22/ I	Indiv
		3NP:								
		Příčka tl. 150 mm mezi 3-38 a 3-39:				3,67509				
		(4,475*3,65*0,15)*1,5 : (4,475*3,65*0,15)*1,5								
		Příčka tl. 150 mm mezi 3-22 a 3-25: (3,75*3,65*0,15)*1,5				3,07969				
		: (3,75*3,65*0,15)*1,5								
5	979011121R00	Příplatek za každé další podlaží	t	20,26434	105,00	2 127,76	0,00	0,00	RTS 22/ I	Indiv
		3NP:								
		Příčka tl. 150 mm mezi 3-38 a 3-39:				11,02528				
		(4,475*3,65*0,15)*1,5*3 : (4,475*3,65*0,15)*1,5*3								

Položkový rozpočet

S:	1498	Fakultní nemocnice u sv. Anny v Brně - Stavební úpravy v objektu P
O:	03	Objekt P - Dodatek č. 3
R:	01	ZL č. 10 - Náhrada poškozených zděných příček

P.č.	Číslo položky	Název položky	MJ	Množství	Cena / MJ	Celkem	Hmotnost / MJ	Hmotnost celk.(t)	Cen. soustava / platnost	Cenová úroveň
		Příčka tl. 150 mm mezi 3-22 a 3-25: (3,75*3,65*0,15)*1,5*3 : (3,75*3,65*0,15)*1,5*3		9,23906						
6	979081111R00	Odvoz sutí a vybour. hmot na skládku do 1 km	t	6,75478	150,00	1 013,22	0,00	0,00	RTS 22/ I	Indiv
		Odkaz na mn. položky pořadí 4 : 6,75478		6,75478						
7	979081121R00	Příplatek k odvozu za každý další 1 km	t	60,79302	7,00	425,55	0,00	0,00	RTS 22/ I	Indiv
8	979082111R00	Vnitrostaveništní doprava sutí do 10 m	t	6,75478	150,00	1 013,22	0,00	0,00	RTS 22/ I	Indiv
		3NP: Odkaz na mn. položky pořadí 4 : 6,75478		6,75478						
9	979082121R00	Příplatek k vnitrost. dopravě sutí za dalších 5 m	t	40,52869	17,00	688,99	0,00	0,00	RTS 22/ I	Indiv
		3NP: Příčka tl. 150 mm mezi 3-38 a 3-39: (4,475*3,65*0,15)*1,5*6 : (4,475*3,65*0,15)*1,5*6 Příčka tl. 150 mm mezi 3-22 a 3-25: (3,75*3,65*0,15)*1,5*6 : (3,75*3,65*0,15)*1,5*6		22,05056 18,47813						
10	979990101R00	Poplatek za sklád.sutí-směs bet.a cihel do 30x30cm	t	6,75478	300,00	2 026,43	0,00	0,00	RTS 22/ I	Indiv
		Odkaz na mn. položky pořadí 4 : 6,75478		6,75478						

Položkový rozpočet

S:	1498	Fakultní nemocnice u sv. Anny v Brně - Stavební úpravy v objektu P
O:	03	Objekt P - Dodatek č. 3
R:	02	ZL č. 11 - Elektroinstalace na schodišti

P.č.	Číslo položky	Název položky	MJ	Množství	Cena / MJ	Celkem	Hmotnost / MJ	Hmotnost celk.(t)	Cen. soustava / platnost	Cenová úroveň
Díl: 61 Úpravy povrchů vnitřní						107 671,87		16,04		
1	612421637R00	Omítka vnitřní zdiva, MVC, štuková	m2	336,47460	320,00	107 671,87	0,05	16,04	RTS 22/ I	Indiv
		1.PP : 2,890*(6*2+2,82*2)-2		48,97960						
		1.NP : 4,150*(6*2+3,1*2)-2,4*0,6-2,6*2,4		67,85000						
		2.NP : 3,400*(6*2+3,1*2)-2,4*0,6-2,6*2,4		54,20000						
		3.NP : 3,400*(6*2+3,1*2)-2,4*0,6-2,6*2,4		54,20000						
		4.NP : 3,400*(6*2+3,1*2)-2,4*0,6-2,6*2,4-4,3*2,4-2,1*1		41,78000						
		5.NP : 2,650*(6*2+3,1*2)-2,4*0,6-2,6*2,4		40,55000						
		5.NP strop : 2,6*1,5+3,1*4,5+2,6*0,5+3,1*3,15		28,91500						
Díl: 94 Lešení a stavební výtahy						14 375,63		0,36		
2	941955101R00	Lešení lehké pomocné,schodiště, H podlahy do 1,5 m	m2	30,00000	167,00	5 010,00	0,00	0,09	RTS 22/ I	RTS 22/ I
		hlavní podesty : 5*3*2		30,00000						
3	941955102R00	Lešení lehké pomocné,schodiště, H podlahy do 3,5 m	m2	46,25000	202,50	9 365,63	0,01	0,27	RTS 22/ I	RTS 22/ I
		Lešení na sch. ramenech : 10*3,7*1,25		46,25000						
Díl: 783 Nátěry						17 282,70		0,02		
4	783201811R00	Odstranění nátěrů z kovových konstrukcí oškrábáním	m2	66,60000	31,00	2 064,60	0,00	0,00	RTS 22/ I	RTS 22/ I
		Odstranění starého nátěru schodišťového zábradlí :								
		10ks sch. ramen : 10*2*(3,7*0,9)		66,60000						
5	783251001R00	Nátěr epoxidový kovových konstr. 1+ 1x email	m2	66,60000	228,50	15 218,10	0,00	0,02	RTS 22/ I	RTS 22/ I
		Nátěr sch. zábradlí, dvousložková pryskyřici modifikovaná epoxidová barva :								
		Odkaz na mn. položky pořadí 4 : 66,60000		66,60000						
Díl: 784 Malby						70 461,68		0,10		
6	783902811R00	Odstranění nátěrů odstraňovačem směs organických rozpouštědel a parafinu	m2	101,49467	254,50	25 830,39	0,00	0,02	RTS 22/ I	RTS 22/ I

Položkový rozpočet

S:	1498	Fakultní nemocnice u sv. Anny v Brně - Stavební úpravy v objektu P
O:	03	Objekt P - Dodatek č. 3
R:	02	ZL č. 11 - Elektroinstalace na schodišti

P.č.	Číslo položky	Název položky	MJ	Množství	Cena / MJ	Celkem	Hmotnost / MJ	Hmotnost celk.(t)	Cen. soustava / platnost	Cenová úroveň
		1.PP : 0,33*(2,890*(6*2+2,82*2)-2)		16,16327						
		1.NP : 0,33*(4,150*(6*2+3,1*2)-2,4*0,6-2,6*2,4)		22,39050						
		2.NP : 0,33*(3,400*(6*2+3,1*2)-2,4*0,6-2,6*2,4)		17,88600						
		3.NP : 0,33*(3,400*(6*2+3,1*2)-2,4*0,6-2,6*2,4)		17,88600						
		4.NP : 0,33*(3,400*(6*2+3,1*2)-2,4*0,6-2,6*2,4-4,3*2,4-2,1*1)		13,78740						
		5.NP : 0,33*(2,650*(6*2+3,1*2)-2,4*0,6-2,6*2,4)		13,38150						
7	784402804R00	Odstranění malby oškrábáním, schodiště H do 3,8 m	m2	372,85960	38,80	14 466,95	0,00	0,00	RTS 22/ I	RTS 22/ I
		1.PP : (2,890*(6*2+2,82*2)-2)		48,97960						
		1.NP : (4,150*(6*2+3,1*2)-2,4*0,6-2,6*2,4)		67,85000						
		2.NP : (3,400*(6*2+3,1*2)-2,4*0,6-2,6*2,4)		54,20000						
		3.NP : (3,400*(6*2+3,1*2)-2,4*0,6-2,6*2,4)		54,20000						
		4.NP : (3,400*(6*2+3,1*2)-2,4*0,6-2,6*2,4-4,3*2,4-2,1*1)		41,78000						
		5.NP : (2,650*(6*2+3,1*2)-2,4*0,6-2,6*2,4)		40,55000						
		1.-4.NP Schod. ramena vč. podest : 3,7*1,25*10+1,5*2,54*5		65,30000						
8	784191101R00	Penetrace podkladu univerzální Primalex 1x	m2	372,85960	18,00	6 711,47	0,00	0,03	RTS 22/ I	Indiv
		1.PP : 2,890*(6*2+2,82*2)-2		48,97960						
		1.NP : 4,150*(6*2+3,1*2)-2,4*0,6-2,6*2,4		67,85000						
		2.NP : 3,400*(6*2+3,1*2)-2,4*0,6-2,6*2,4		54,20000						
		3.NP : 3,400*(6*2+3,1*2)-2,4*0,6-2,6*2,4		54,20000						
		4.NP : 3,400*(6*2+3,1*2)-2,4*0,6-2,6*2,4-4,3*2,4-2,1*1		41,78000						
		5.NP : 2,650*(6*2+3,1*2)-2,4*0,6-2,6*2,4		40,55000						
		1.-4.NP Schod. ramena vč. podest : 3,7*1,25*10+1,5*2,54*5		65,30000						
9	784195112R00	Malba Primalex Standard, bílá, bez penetrace, 2 x	m2	372,85960	57,10	21 290,28	0,00	0,05	RTS 22/ I	RTS 22/ I

Položkový rozpočet

S:	1498	Fakultní nemocnice u sv. Anny v Brně - Stavební úpravy v objektu P
O:	03	Objekt P - Dodatek č. 3
R:	02	ZL č. 11 - Elektroinstalace na schodišti

P.č.	Číslo položky	Název položky	MJ	Množství	Cena / MJ	Celkem	Hmotnost / MJ	Hmotnost celk.(t)	Cen. soustava / platnost	Cenová úroveň
		1.PP : 2,890*(6*2+2,82*2)-2		48,97960						
		1.NP : 4,150*(6*2+3,1*2)-2,4*0,6-2,6*2,4		67,85000						
		2.NP : 3,400*(6*2+3,1*2)-2,4*0,6-2,6*2,4		54,20000						
		3.NP : 3,400*(6*2+3,1*2)-2,4*0,6-2,6*2,4		54,20000						
		4.NP : 3,400*(6*2+3,1*2)-2,4*0,6-2,6*2,4-4,3*2,4-2,1*1		41,78000						
		5.NP : 2,650*(6*2+3,1*2)-2,4*0,6-2,6*2,4		40,55000						
		1.-4.NP Schod. ramena vč. podest : 3,7*1,25*10+1,5*2,54*5		65,30000						
10	784390020R00	Příplatek k malbě, schodiště	m2	372,85960	5,80	2 162,59	0,00	0,00	RTS 22/ I	RTS 22/ I
		Odkaz na mn. položky pořadí 8 : 372,85960		372,85960						
Díl: M21		Elektromontáže				117 428,30		0,00		
11	001	D-Hamsa L G1 dmpp 3k1 840	ks	2,00000	2 218,73	4 437,46	0,00	0,00	Vlastní	Indiv
12	002	C-Hamsa g1 dmp 3k1 840	ks	6,00000	1 780,40	10 682,40	0,00	0,00	Vlastní	Indiv
13	003	P-Oberon led 12 st 7k5 840	ks	2,00000	1 481,89	2 963,78	0,00	0,00	Vlastní	Indiv
14	004	Python g1 350 1k4 840	ks	23,00000	984,00	22 632,00	0,00	0,00	Vlastní	Indiv
15	005	Elital st 1c na stěnu	ks	10,00000	2 712,80	27 128,00	0,00	0,00	Vlastní	Indiv
16	007	Doutnavka orientační - dle SOD	ks	18,00000	26,76	481,68	0,00	0,00	Vlastní	Indiv
17	008	Jednoduchý - dle SOD	ks	2,00000	70,05	140,10	0,00	0,00	Vlastní	Indiv
18	009	Jednoduchý s průzorem - dle SOD	ks	18,00000	111,14	2 000,52	0,00	0,00	Vlastní	Indiv
19	010	Jednonásobný, bílý - dle SOD	ks	20,00000	43,39	867,80	0,00	0,00	Vlastní	Indiv
20	011	KOPOS KSK 100 PO KRABICE S KRYTÍM IP66	ks	12,00000	805,91	9 670,92	0,00	0,00	Vlastní	Indiv
21	012	1-CXKH-V (J) P60-R 5x1,5	m	150,00000	71,87	10 780,50	0,00	0,00	Vlastní	Indiv
22	013	Doplnění výzbroje rozvaděče	kpl	1,00000	3 500,00	3 500,00	0,00	0,00	Vlastní	Indiv
23	014	Drobný pomocný a upevňovací materiál	kpl	1,00000	1 700,00	1 700,00	0,00	0,00	Vlastní	Indiv
24	015	Montáž	kpl	1,00000	6 500,00	6 500,00	0,00	0,00	Vlastní	Indiv
25	210 01-0301.R00	KRABICE PŘÍSTROJOVÁ D68 do zdi bez zapojení - dle SOD	ks	20,00000	58,52	1 170,40	0,00	0,00	Vlastní	Indiv

Položkový rozpočet

S:	1498	Fakultní nemocnice u sv. Anny v Brně - Stavební úpravy v objektu P
O:	03	Objekt P - Dodatek č. 3
R:	02	ZL č. 11 - Elektroinstalace na schodišti

P.č.	Číslo položky	Název položky	MJ	Množství	Cena / MJ	Celkem	Hmotnost / MJ	Hmotnost celk.(t)	Cen. soustava / platnost	Cenová úroveň
26	210 11-0045.R00	Přepínač střídavý, zapuštěný - dle SOD	ks	2,00000	139,12	278,24	0,00	0,00	Vlastní	Indiv
27	210 11-0051.R00	Přístroj tlačítkového ovládače, řazení 1/So	ks	18,00000	142,25	2 560,50	0,00	0,00	Vlastní	Indiv
28	210 80-0285.R00	CXKH-V-J 3x1.5 mm ² , P60, pevně - dle SOD	m	150,00000	46,24	6 936,00	0,00	0,00	Vlastní	Indiv
29	210 81-0045.R00	CYKY-O 3x1.5 mm ² , pevně - dle SOD	m	50,00000	26,69	1 334,50	0,00	0,00	Vlastní	Indiv
30	210 81-0055.R00	CYKY-J 5x1.5 mm ² , pevně - dle SOD	m	50,00000	33,27	1 663,50	0,00	0,00	Vlastní	Indiv
Díl: M22 Montáž sdělovací a zabezp. techniky						11 033,44		1,55		
31	220261662R00	Frézování drážky pro uložení kabeláže, hloubka 50mm šířka 50mm, včetně odvozu a likvidace suti - SOD	m	91,80000	59,09	5 424,46	0,00	0,00	RTS 22/ I	Indiv

1.PP : 15,6	15,60000
1.NP : 15,1	15,10000
2.NP : 18,1	18,10000
3.NP : 21	21,00000
4.NP : 17	17,00000
5.NP : 5	5,00000

32	220261664R00	Hrubá výplň drážky	m	91,80000	61,10	5 608,98	0,02	1,55	RTS 22/ I	RTS 22/ I
		1.PP : 15,6		15,60000						
		1.NP : 15,1		15,10000						
		2.NP : 18,1		18,10000						
		3.NP : 21		21,00000						
		4.NP : 17		17,00000						
		5.NP : 5		5,00000						

Položkový rozpočet

S:	1498	Fakultní nemocnice u sv. Anny v Brně - Stavební úpravy v objektu P
O:	03	Objekt P - Dodatek č. 3
R:	03	ZL č. 12 - Doplnění a úprava ukončovacích lišt k obkladům

P.č.	Číslo položky	Název položky	MJ	Množství	Cena / MJ	Celkem	Hmotnost / MJ	Hmotnost celk.(t)	Cen. soustava / platnost	Cenová úroveň
Díl: 781 Obklady keramické						97 006,74		1,28		
1	781101121R00	Provedení penetrace podkladu - dle SOD <small>1.PP úpravna vody : (2*6+2*5,85)*2,75-1,2*2-2*1,8*1,2+0,5*2*(1,2*2+1,8*2)</small>	m2	64,45500	25,00	1 611,38	0,00	0,00	RTS 22/ I	Indiv
2	781475116R00	Obklad vnitřní stěn keramický, do tmele, 30x30 cm - dle SOD <small>1.PP úpravna vody : (2*6+2*5,85)*2,75-1,2*2-2*1,8*1,2+0,5*2*(1,2*2+1,8*2)</small>	m2	64,45500	550,00	35 450,25	0,01	0,34	RTS 22/ I	Indiv
3	781491001R00	Montáž lišt k obkladům <small>plastové a přechodové : 311,38+224,75</small>	m	536,13000	62,30	33 400,90	0,00	0,00	RTS 22/ I	RTS 22/ I
4	781497131R00	Lišta nerezová ukončovacích k obkladům <small>-227,81+30,3</small>	m	-197,51000	220,00	-43 452,20	0,00	-0,08	RTS 22/ I	Indiv
5	781497132R00	Lišta nerezová rohová k obkladům	m	-30,30000	220,00	-6 666,00	0,00	-0,01	RTS 22/ I	Indiv
6	001	lišta přechodová stěna/podlaha - obklad /PVC - 6*45*2440 <small>224,75/2,44*1,1</small>	kus	101,32172	305,00	30 903,12	0,00	0,00	Vlastní	Indiv
7	59762313M2	obkladačka v hygienických místnostech, dle PD - dle SOD <small>1.PP úpravna vody : ((2*6+2*5,85)*2,75-1,2*2-2*1,8*1,2+0,5*2*(1,2*2+1,8*2))*1,13</small>	m2	72,83415	331,00	24 108,10	0,01	1,03	Vlastní	Indiv
8	597623242R01	Roh vnější 2,4x2,4 šedá mat - sleva 30% Color Two <small>311,38/2,4*1,1</small>	kus	142,71583	138,75	19 801,82	0,00	0,00	Vlastní	Indiv
9	998781103R00	Přesun hmot pro obklady keramické, výšky do 24 m - dle SOD	t	1,27631	1 449,00	1 849,37	0,00	0,00	RTS 22/ I	Indiv

Položkový rozpočet

S:	1498	Fakultní nemocnice u sv. Anny v Brně - Stavební úpravy v objektu P
O:	03	Objekt P - Dodatek č. 3
R:	04	ZL č. 13 - Doplnění překladů pro posuvné dveře

P.č.	Číslo položky	Název položky	MJ	Množství	Cena / MJ	Celkem	Hmotnost / MJ	Hmotnost celk.(t)	Cen. soustava / platnost	Cenová úroveň
Díl: 2 Základy a zvláštní zakládání						56,38		0,05		
1	277311116R00	Beton základ. pilířů prostý z cem. portlad. C16/20	m3	0,01944	2 900,00	56,38	2,59	0,05	RTS 22/ I	RTS 22/ I
		podbetonování perapetu tl. 60mm : 1,8*0,18*0,06		0,01944						
Díl: 3 Svislé a kompletní konstrukce						6 164,00		0,36		
2	317121102R00	Osazení překladu světlost otvoru do 180 cm	kus	4,00000	234,00	936,00	0,01	0,04	RTS 22/ I	RTS 22/ I
3	593407955R	PTH KP 7 - 225 překlad Porotherm 7/23,8	kus	4,00000	1 307,00	5 228,00	0,08	0,32	RTS 22/ I	RTS 22/ I
Díl: 4 Vodorovné konstrukce						224,10		0,01		
4	411351801R00	Bednění čel stropních desek, zřízení	m	0,36000	520,00	187,20	0,03	0,01	RTS 22/ I	RTS 22/ I
		oboustranné bednění dobetonávky parapecu : 1,8*0,1*2		0,36000						
5	411351802R00	Bednění čel stropních desek, odstranění	m	0,36000	102,50	36,90	0,00	0,00	RTS 22/ I	RTS 22/ I
		oboustranné bednění dobetonávky parapecu : 1,8*0,1*2		0,36000						
Díl: 61 Úpravy povrchů vnitřní						238,95		0,01		
6	612474612RT2	Omítka stěn vnitřní, VPC jádro, sádr.štuk, ručně na pálené cihly a tvarovky - nové zdivo	m2	0,45000	531,00	238,95	0,03	0,01	RTS 22/ I	RTS 22/ I
		1,8*0,25		0,45000						
Díl: 96 Bourání konstrukcí						389,85		0,00		
7	974031154R00	Vysekání rýh ve zdi cihelné 10 x 15 cm	m	2,30000	169,50	389,85	0,00	0,00	RTS 22/ I	RTS 22/ I
		Včetně pomocného lešení o výšce podlahy do 1900 mm a pro zatížení do 1,5 kPa (150 kg/m2).								
Díl: 99 Staveništní přesun hmot						132,84		0,00		
8	998011003R00	Přesun hmot pro budovy zděné výšky do 24 m	t	0,42783	310,50	132,84	0,00	0,00	RTS 22/ I	RTS 22/ I

Položkový rozpočet

S:	1498	Fakultní nemocnice u sv. Anny v Brně - Stavební úpravy v objektu P
O:	03	Objekt P - Dodatek č. 3
R:	05	ZL č. 14 - Navýšení množství osekanych omítek

P.č.	Číslo položky	Název položky	MJ	Množství	Cena / MJ	Celkem	Hmotnost / MJ	Hmotnost celk.(t)	Cen. soustava / platnost	Cenová úroveň
Díl: 2 Základy a zvláštní zakládání						36 868,26		0,00		
1	289902111R00	Otlučení nebo odsekání omítek stěn	m2	64,45500	572,00	36 868,26	0,00	0,00	RTS 22/ I	RTS 22/ I
<p style="color: green; margin: 0;">Včetně:</p> <ul style="list-style-type: none"> - otlučení staré malty ze zdiva a vyčištění spár, - odstranění zbytků malty z líce zdiva ocelovým kartáčem, - shrabání a smetení otlučené suti. <p style="margin: 0;">1.PP úpravna vody : (2*6+2*5,85)*2,75-1,2*2-2*1,8*1,2+0,5*2*(1,2*2+1,8*2) 64,45500</p>										
Díl: D96 Přesuny suti a vybouraných hmot						6 777,25		0,00		
2	979081121R00	Příplatek k odvozu za každý další 1 km	t	36,54603	7,00	255,82	0,00	0,00	RTS 22/ I	Indiv
				9*4,06067		36,54603				
3	979082121R00	Příplatek k vnitrost. dopravě suti za dalších 5 m	t	32,48536	17,00	552,25	0,00	0,00	RTS 22/ I	Indiv
				4,06067*8		32,48536				
4	979011111R00	Svislá doprava suti a vybour. hmot za 2.NP a 1.PP	t	4,06067	170,00	690,31	0,00	0,00	RTS 22/ I	Indiv
5	979081111R00	Odvoz suti a vybour. hmot na skládku do 1 km	t	4,06067	150,00	609,10	0,00	0,00	RTS 22/ I	Indiv
Včetně naložení na dopravní prostředek a složení na skládku, bez poplatku za skládku.										
6	979082111R00	Vnitrostaveništní doprava suti do 10 m	t	4,06067	150,00	609,10	0,00	0,00	RTS 22/ I	Indiv
7	979990142R00	Poplatek za uložení suti - minerální vata+omítka, skupina odpadu 170604	t	4,06067	1 000,00	4 060,67	0,00	0,00	RTS 22/ I	Indiv

Položkový rozpočet

S:	1498	Fakultní nemocnice u sv. Anny v Brně - Stavební úpravy v objektu P
O:	03	Objekt P - Dodatek č. 3
R:	06	ZL č. 15 - Snížení podhledu ve 2.NP včetně zrušení nadsvětlíku

P.č.	Číslo položky	Název položky	MJ	Množství	Cena / MJ	Celkem	Hmotnost / MJ	Hmotnost celk.(t)	Cen. soustava / platnost	Cenová úroveň
Díl: 34						2 591,10		0,00		
Stěny a příčky										
1	347051222R00	Stěna šachty tl.75 mm,2xCW,2xopl.,deska RFI 12,5 mm, požární řešení	m2	4,57500	566,36	2 591,10	0,00	0,00	RTS 22/ I	Indiv
		doplnění SDK : 2*(0,75*1,15+2*0,75*0,95)		4,57500						
Díl: 94						431,80		0,03		
Lešení a stavební výtahy										
2	941955003R00	Lešení lehké pomocné, výška podlahy do 2,5 m	m2	5,00000	86,36	431,80	0,01	0,03	RTS 22/ I	Indiv
Díl: 763						1 395,38		0,03		
Dřevostavby										
3	763612231RT5	M.obložení stěn z desek nad tl.18mm,na sraz,šroubo vč. dodávky desky OSB ECO 3N tl. 22 mm	m2	2,28750	610,00	1 395,38	0,01	0,03	RTS 22/ I	RTS 22/ I
		doplnění OSB mezi SDK : 0,75*1,15+2*0,75*0,95		2,28750						
Díl: 767						26 573,82		0,00		
Konstrukce zámečnické										
4	767584153R01	Demontáž a zpětná montáž kazetového podhledů, včetně doplnění kazet, pomocných konstrukcí vč. doplně	m2	32,97000	806,00	26 573,82	0,00	0,00	Vlastní	Indiv
Díl: 784						205,88		0,00		
Malby										
5	784191101R00	Penetrace podkladu univerzální Primalex 1x	m2	4,57500	18,00	82,35	0,00	0,00	RTS 22/ I	Indiv
		2*(0,75*1,15+2*0,75*0,95)		4,57500						
6	784195412R00	Malba Primalex Polar, bílá, bez penetrace, 2 x	m2	4,57500	27,00	123,53	0,00	0,00	RTS 22/ I	Indiv
		2*(0,75*1,15+2*0,75*0,95)		4,57500						

Položkový rozpočet

S:	1498	Fakultní nemocnice u sv. Anny v Brně - Stavební úpravy v objektu P
O:	03	Objekt P - Dodatek č. 3
R:	07	ZL č. 16 - Odstranění heraklitu a ŽB kcí na obvodových průvlacích

P.č.	Číslo položky	Název položky	MJ	Množství	Cena / MJ	Celkem	Hmotnost / MJ	Hmotnost celk.(t)	Cen. soustava / platnost	Cenová úroveň
Díl: 1 Zemní práce						5 547,00		0,00		
1	100001500R00	dočištění fasády od heraklitu a zbytků ŽB konstrukcí	m2	25,80000	215,00	5 547,00	0,00	0,00	RTS 22/ I	RTS 22/ I
		severní fasáda : 36*0,55		19,80000						
		jižní fasáda : 24*0,5*0,5		6,00000						
Díl: 713 Izolace tepelné						25 909,96		0,54		
2	713131131R00	Izolace tepelná stěn lepením	m2	70,00000	171,00	11 970,00	0,00	0,21	RTS 22/ I	Indiv
		Očištění povrchu stěny od prachu, nařezání izolačních desek na požadovaný rozměr, nanesení lepicího tmelu, osazení desek.								
		severní fasáda : 50		50,00000						
		jižní fasáda : 20		20,00000						
3	631515401R	Deska minerální ISOVER TF PROFI 1000x600x 30 mm podélné vlákno	m2	73,50000	181,00	13 303,50	0,00	0,33	RTS 22/ I	RTS 22/ I
		severní fasáda : 50*1,05		52,50000						
		jižní fasáda : 20*1,05		21,00000						
4	998713103R00	Přesun hmot pro izolace tepelné, výšky do 24 m	t	0,54075	1 177,00	636,46	0,00	0,00	RTS 22/ I	RTS 22/ I
Díl: 767 Konstrukce zámečnické						31 229,51		0,22		
5	767995106R00	Výroba a montáž kov. atypických konstr. do 250 kg	kg	198,00000	38,10	7 543,80	0,00	0,01	RTS 22/ I	RTS 22/ I
6	380932114R01	Vlepení závitové tyče D 10 mm do vrtu v betonu 2složkovou epoxidovou hmotou	m	14,40000	777,00	11 188,80	0,00	0,00	Vlastní	RTS 22/ I
		144 vrtů x 150mm vrt : 144*0,10		14,40000						
7	13611214R	Plech hladký jakost S235 4x1000x2000 mm	t	0,19800	44 230,00	8 757,54	1,00	0,20	RTS 22/ I	RTS 22/ I
8	31179126R	Tyč závitová M10, DIN 975, poz.	m	14,40000	63,30	911,52	0,00	0,01	RTS 22/ I	RTS 22/ I
		144*0,10		14,40000						
9	R03	Doprava	kpl	1,00000	2 500,00	2 500,00	0,00	0,00	Vlastní	Indiv
10	998767103R00	Přesun hmot pro zámečnické konstr., výšky do 24 m	t	0,21640	1 515,00	327,85	0,00	0,00	RTS 22/ I	RTS 22/ I
Díl: D96 Přesuny sutí a vybouraných hmot						2 648,60		0,00		
11	979081111R00	Odvoz sutí a vybour. hmot na skládku do 1 km	t	3,80000	150,00	570,00	0,00	0,00	RTS 22/ I	Indiv
		Hodnota z bývalého odkazu. : 3,8		3,80000						

Položkový rozpočet

S:	1498	Fakultní nemocnice u sv. Anny v Brně - Stavební úpravy v objektu P
O:	03	Objekt P - Dodatek č. 3
R:	07	ZL č. 16 - Odstranění heraklitu a ŽB kcí na obvodových průvlacích

P.č.	Číslo položky	Název položky	MJ	Množství	Cena / MJ	Celkem	Hmotnost / MJ	Hmotnost celk.(t)	Cen. soustava / platnost	Cenová úroveň
12	979081121R00	Příplatek k odvozu za každý další 1 km	t	34,20000	7,00	239,40	0,00	0,00	RTS 22/ I	Indiv
		3,8*9		34,20000						
13	979082111R00	Vnitrostaveništní doprava suti do 10 m	t	3,80000	150,00	570,00	0,00	0,00	RTS 22/ I	Indiv
		3NP: Hodnota z bývalého odkazu. : 3,8		3,80000						
14	979082121R00	Příplatek k vnitrost. dopravě suti za dalších 5 m	t	7,60000	17,00	129,20	0,00	0,00	RTS 22/ I	Indiv
		3NP: 3,8*2		7,60000						
15	979990101R00	Poplatek za sklád.suti-směs bet.a cihel do 30x30cm	t	3,80000	300,00	1 140,00	0,00	0,00	RTS 22/ I	Indiv
		hjeraklit + Železobeton : 3,8		3,80000						

Položkový rozpočet

S:	1498	Fakultní nemocnice u sv. Anny v Brně - Stavební úpravy v objektu P
O:	03	Objekt P - Dodatek č. 3
R:	08	ZL č. 17 - Sešívání a dilatování podlahových potěrů

P.č.	Číslo položky	Název položky	MJ	Množství	Cena / MJ	Celkem	Hmotnost / MJ	Hmotnost celk.(t)	Cen. soustava / platnost	Cenová úroveň
Díl: 63 Podlahy a podlahové konstrukce						323 021,53		0,71		
1	622300152R00	Montáž dilatační lišty	m	56,00000	80,30	4 496,80	0,00	0,00	RTS 22/ I	RTS 22/ I
		1.NP : 26		26,00000						
		2.NP : 20		20,00000						
		3.NP : 10		10,00000						
2	631663111R00	Oprava trhlin epoxidovou pryskyřicí	m	207,62500	913,00	189 561,63	0,00	0,62	RTS 22/ I	RTS 22/ I
		1.NP : 31*0,9		27,90000						
		2.NP : 22*0,9+2,4+1*2+2*1,2		26,60000						
		3.NP - západní část : 5,5		5,50000						
		3.02 : 2,7+1,9+4,55+4,05+4,55+2+2+5,1+5,3+5,1+3		40,25000						
		3.03+3.04 : 2+0,8		2,80000						
		3.05+3.06 : 2+2*0,8		3,60000						
		3.07 : 2*0,9		1,80000						
		3.09 : 2*0,9		1,80000						
		3.10 : 2*1		2,00000						
		3.11 : 2*0,9		1,80000						
		3.12 : 3,075+2*1		5,07500						
		3.13 : 2*3,075+3,85+2*1		12,00000						
		3.14 : 2,8+3,35		6,15000						
		3.15 : 2+2*1		4,00000						
		3.16 : 6+6+1,2		13,20000						
		3.17 : 5,9+3,8+2*1,2		12,10000						
		3.18 : 6,2+5+3,3+1+0,6+2*1		18,10000						
		3.19 : 2,675+2*1,2+1		6,07500						
		3.20 : 2,675+2*1		4,67500						
		3.21 : 1,2+0,5		1,70000						
		3.22 : 2*1,2+3,1+4		9,50000						

Položkový rozpočet

S:	1498	Fakultní nemocnice u sv. Anny v Brně - Stavební úpravy v objektu P
O:	03	Objekt P - Dodatek č. 3
R:	08	ZL č. 17 - Sešívání a dilatování podlahových potěrů

P.č.	Číslo položky	Název položky	MJ	Množství	Cena / MJ	Celkem	Hmotnost / MJ	Hmotnost celk.(t)	Cen. soustava / platnost	Cenová úroveň
		3.23 : 1		1,00000						
3	6316631X01	Oprava trhlin UZIN RR 203 Rissbrücke	m	29,97500	932,87	27 962,78	0,00	0,09	Vlastní	Indiv
		Rouno pro přemostování trhlin od 3 do 5 mm, extrémní pevnost v tahu, odolná proti přetržení.								
		3.NP - západ : 0,6*3+4,475		6,27500						
		3.02 : 2+0,5+0,75+0,7+0,35+0,35+1		6,00000						
		3.08 : 0,6		0,60000						
		3.07 : 1		1,00000						
		3.09 : 0,5		0,50000						
		3.11 : 0,6		0,60000						
		3.12 : 2		2,00000						
		3.13 : 0,5		0,50000						
		3.15 : 0,6		0,60000						
		3.16 : 0,6+1		1,60000						
		3.17 : 0,3		0,30000						
		3.18 : 1+0,5+0,7		2,20000						
		3.21 : 1,5+0,6		2,10000						
		3.23 : 0,9		0,90000						
		2.NP : 0,8+0,8+0,5+0,7		2,80000						
		1.NP : 2		2,00000						
4	776531025RX3	Vyrovnání podlah, samonivel. hmota tl.3-5 mm včetně penetrace, vč. dodávky materiálů - nadspotřeba	m2	37,77000	181,82	6 867,34	0,00	0,00	Vlastní	Indiv
		3.35 : 2,82		2,82000						
		3.36 : 0,85		0,85000						
		3.37 : 1,2		1,20000						
		3.25 : 10,95		10,95000						
		3.22 : 2*1,85		3,70000						
		3.03 : 1,46		1,46000						

Položkový rozpočet

S:	1498	Fakultní nemocnice u sv. Anny v Brně - Stavební úpravy v objektu P
O:	03	Objekt P - Dodatek č. 3
R:	08	ZL č. 17 - Sešívání a dilatování podlahových potěrů

P.č.	Číslo položky	Název položky	MJ	Množství	Cena / MJ	Celkem	Hmotnost / MJ	Hmotnost celk.(t)	Cen. soustava / platnost	Cenová úroveň
		3.04 : 1,13		1,13000						
		3.05 : 1,44		1,44000						
		3.06 : 1,13		1,13000						
		3.08 : 2,94		2,94000						
		3.10 : 3,01		3,01000						
		3.11 : 7,14		7,14000						
5	62230R001	Dilatace nerez 3 mm výplň šedá RAL 7046 - Schluter EKSB45G	m	61,60000	1 350,00	83 160,00	0,00	0,00	Vlastní	Indiv
		1.NP : 26*1,1		28,60000						
		2.NP : 20*1,1		22,00000						
		3.NP : 10*1,1		11,00000						
6	63166X001	Spony ocelové 6×70 mm	m	207,62500	52,85	10 972,98	0,00	0,00	Vlastní	Indiv
		1.NP : 31*0,9		27,90000						
		2.NP : 22*0,9+2*1+2*1,2+2,4		26,60000						
		3.NP - západní část : 5,5		5,50000						
		3.02 : 2,7+1,9+4,55+4,05+4,55+2+2+5,1+5,3+5,1+3		40,25000						
		3.03+3.04 : 2+0,8		2,80000						
		3.05+3.06 : 2+2*0,8		3,60000						
		3.07 : 2*0,9		1,80000						
		3.09 : 2*0,9		1,80000						
		3.10 : 2*1		2,00000						
		3.11 : 2*0,9		1,80000						
		3.12 : 3,075+2*1		5,07500						
		3.13 : 2*3,075+3,85+2*1		12,00000						
		3.14 : 2,8+3,35		6,15000						
		3.15 : 2+2*1		4,00000						
		3.16 : 6+6+1,2		13,20000						
		3.17 : 5,9+3,8+2*1,2		12,10000						

Položkový rozpočet

S:	1498	Fakultní nemocnice u sv. Anny v Brně - Stavební úpravy v objektu P
O:	03	Objekt P - Dodatek č. 3
R:	08	ZL č. 17 - Sešívání a dilatování podlahových potěrů

P.č.	Číslo položky	Název položky	MJ	Množství	Cena / MJ	Celkem	Hmotnost / MJ	Hmotnost celk.(t)	Cen. soustava / platnost	Cenová úroveň
		3.18 : 6,2+5+3,3+1+0,6+2*1		18,10000						
		3.19 : 2,675+2*1,2+1		6,07500						
		3.20 : 2,675+2*1		4,67500						
		3.21 : 1,2+0,5		1,70000						
		3.22 : 2*1,2+3,1+4		9,50000						
		3.23 : 1		1,00000						

Položkový rozpočet

S:	1498	Fakultní nemocnice u sv. Anny v Brně - Stavební úpravy v objektu P
O:	03	Objekt P - Dodatek č. 3
R:	091	ZL č. 18.1 - Nerealizované práce ve 4.NP - SLP

P.č.	Číslo položky	Název položky	MJ	Množství	Cena / MJ	Celkem	Hmotnost / MJ	Hmotnost celk.(t)	Cen. soustava / platnost	Cenová úroveň
Díl: 3		Technologie				-28 612,49		0,00		
1	5	Optická vana 12xSC komplet (optická vana, čelo vany, kazeta, pigtail) - pro optický propoj k podružným RACK rozvaděčům p.č. 2 a por přímý propoj budov "R" a "J"	ks	1,00000	2 008,86	2 008,86	0,00	0,00	Vlastní	Indiv
2	6	Optické spojky SC/PC	ks	12,00000	18,41	220,92	0,00	0,00	Vlastní	Indiv
3	7	Optický PatchCord SC/PC 3m	ks	12,00000	90,32	1 083,84	0,00	0,00	Vlastní	Indiv
4	9	R01 Vyvazovací panel 1U, plastový, velikost oka min. 7cm	ks	1,00000	239,09	239,09	0,00	0,00	RTS 22/ I	Indiv
5	13	Datová zásuvka 2xRJ45 Cat.6 - do stěny (komplet - krabička, keystone, rámeček, maska) - pro datové rozvody	ks	-59,00000	633,00	-37 347,00	0,00	0,00	Vlastní	Indiv
6	17	Box pro ochranu optického kabelu, kabel bude zakončen volně s rezervou	ks	1,00000	2 000,00	2 000,00	0,00	0,00	Vlastní	Indiv
7	18	Pomocné práce: montážní výpomoci, přesun materiálu, koordináční práce	hod	10,00000	318,18	3 181,80	0,00	0,00	Vlastní	Indiv
Díl: 4		Rozvody				-161 884,04		0,00		
8	19	Kabel UTP 4p.cat.6 LSOH, třída reakce na oheň Dca	m	-5 353,00000	22,80	-122 048,40	0,00	0,00	Vlastní	Indiv
9	21	Optický kabel SM 9/125, 12 vláken LSOH, třída reakce na oheň Dca	m	40,00000	28,59	1 143,60	0,00	0,00	Vlastní	Indiv
10	29	Trubka PVC VRM20 -pro instalaci na povrch	m	120,00000	41,15	4 938,00	0,00	0,00	Vlastní	Indiv
11	34	Paraptní kanál 170x70, kompletní	m	-100,00000	550,91	-55 091,00	0,00	0,00	Vlastní	Indiv
12	37	Krabice odbočná pod omítku vč. víčka, hranatá, 150x150mm, h=77mm, PVC samozhášivé: obočné krabice trubkových tras	ks	18,00000	156,12	2 810,16	0,00	0,00	Vlastní	Indiv
13	48	Pomocné montážní práce: zednické výpomoci, bourací práce, koordináční práce	hod	20,00000	318,18	6 363,60	0,00	0,00	Vlastní	Indiv
Díl: 5		Revize, koordinace, zkoušky				5 672,64		0,00		
14	50	Svařování optických vláken v optických vanách (pro jedno vlákno)	ks	12,00000	236,36	2 836,32	0,00	0,00	Vlastní	Indiv

Položkový rozpočet

S:	1498	Fakultní nemocnice u sv. Anny v Brně - Stavební úpravy v objektu P
O:	03	Objekt P - Dodatek č. 3
R:	091	ZL č. 18.1 - Nerealizované práce ve 4.NP - SLP

P.č.	Číslo položky	Název položky	MJ	Množství	Cena / MJ	Celkem	Hmotnost / MJ	Hmotnost celk.(t)	Cen. soustava / platnost	Cenová úroveň
15	52	Kontrola optického vedení (pro jedno vlákno)	ks	12,00000	236,36	2 836,32	0,00	0,00	Vlastní	Indiv
Díl: 9 Rozvody						6 295,03		0,00		
16	25	Kabel PH 120R 3x1,5 pro reproduktorové linky	m	50,00000	43,63	2 181,50	0,00	0,00	Vlastní	Indiv
17	26	Požární kabelová příchytka (pro kabely s funkční odolností při požáru)	ks	150,00000	11,14	1 671,00	0,00	0,00	Vlastní	Indiv
18	26	Požární kotva pro uchycení příchytky	ks	150,00000	8,91	1 336,50	0,00	0,00	Vlastní	Indiv
19	27	Krabice požární s keramickou svorkovnicí pro 10 párů - svorkování požárních kabelů	ks	1,00000	1 106,03	1 106,03	0,00	0,00	Vlastní	Indiv

Položkový rozpočet

S:	1498	Fakultní nemocnice u sv. Anny v Brně - Stavební úpravy v objektu P
O:	03	Objekt P - Dodatek č. 3
R:	092	ZL č. 18.2 - Nerealizované práce ve 4.NP - VZT

P.č.	Číslo položky	Název položky	MJ	Množství	Cena / MJ	Celkem	Hmotnost / MJ	Hmotnost celk.(t)	Cen. soustava / platnost	Cenová úroveň
Díl: 1.		Větrání zázemí 1 - 4.NP				-7 486,12		0,00		
1	1.21	Vvyústka komfortní přívodní, dvouřadá Al, 280x140 s regulací R1	ks	-1,00000	516,93	-516,93	0,00	0,00	Vlastní	Indiv
2	1.22	Vvyústka komfortní odvodní, jednořadá Al, 200x75 s regulací R1	ks	-4,00000	336,71	-1 346,84	0,00	0,00	Vlastní	Indiv
3	1.23	Vvyústka na kruhové potrubí přívodní, dvouřadá Al, 525x85 s regulací R1	ks	-2,00000	488,68	-977,36	0,00	0,00	Vlastní	Indiv
4	1.24	Vvyústka na kruhové potrubí odvodní, jednořadá Al, 325x75 s regulací R1	ks	-2,00000	289,82	-579,64	0,00	0,00	Vlastní	Indiv
5	1.25	Vvyústka na kruhové potrubí odvodní, jednořadá Al, 225x75 s regulací R1	ks	-1,00000	254,79	-254,79	0,00	0,00	Vlastní	Indiv
6	1.27	Talířový ventil kovový přívodní f 160 vč zděže	ks	-1,00000	115,81	-115,81	0,00	0,00	Vlastní	Indiv
7	1.44	SPIRO Potrubí f 200, 40% tvarovek, tř. těsnosti B dle ČSN EN 12273	bm	-10,00000	259,31	-2 593,10	0,00	0,00	Vlastní	Indiv
8	1.46	SPIRO Potrubí f 160, 40% tvarovek, tř. těsnosti B dle ČSN EN 12273	bm	-5,00000	220,33	-1 101,65	0,00	0,00	Vlastní	Indiv

Položkový rozpočet

S:	1498	Fakultní nemocnice u sv. Anny v Brně - Stavební úpravy v objektu P
O:	03	Objekt P - Dodatek č. 3
R:	093	ZL č. 18.3 - Nerealizované práce ve 4.NP - ÚT, ZTI, CHL

P.č.	Číslo položky	Název položky	MJ	Množství	Cena / MJ	Celkem	Hmotnost / MJ	Hmotnost celk.(t)	Cen. soustava / platnost	Cenová úroveň
Díl: 721 Vnitřní kanalizace						-18 449,98		0,00		
1	721100913R00	Dopojení stávajícího přípojovacího potrubí, včetně dodávek a montáží	kus	-12,00000	1 318,18	-15 818,16	0,00	0,00	RTS 22/ I	Indiv
		1*30 : -12		-12,00000						
2	721 24-0201VD	Sestava sprchové podlahové vpusti DN50, min. 0,8l/s, vodorovný odtok, keramická dlažba, dodávka a montáž	soub	-1,00000	2 631,82	-2 631,82	0,00	0,00	Vlastní	Indiv
		1*1VPS50-STAV : -1		-1,00000						
Díl: 725 Zařizovací předměty						-25 916,36		0,00		
3	725010306VD	Sprchová vanička čtvrtkruhová š.900, litý mramor, sprchová zástěna bezpečnostní sklo, dodávka a montáž včetně zednických výpomocí	kus	-2,00000	12 958,18	-25 916,36	0,00	0,00	Vlastní	Indiv
		1*2SV-STAV : -2		-2,00000						
Díl: 733 Ústřední vytápění - rozvodné potrubí						-45 447,44		0,00		
4	Pol__0004	Měděné potrubí SANHA-Press (série 6000 a 8000) 18	m	-134,00000	330,07	-44 229,38	0,00	0,00	Vlastní	Indiv
5	733190107R00	Zkouška těsnosti potrubí ocelové závitové do DN 40	m	-134,00000	9,09	-1 218,06	0,00	0,00	RTS 22/ I	Indiv
Díl: 734 Ústřední vytápění - armatury						-25 538,90		0,00		
6	734001001	Přípojovací šroubení s vypouštěním pro otopná tělesa s integrovanou ventilovou vložkou DN 15 rohové/přímé	kus	-21,00000	295,45	-6 204,45	0,00	0,00	Vlastní	Indiv
7	734001002	Radiátorový ventil pro otopná tělesa s dvoubodovým připojením DN 15, provedení rohové, připojení hlavice M30x1,5	kus	-1,00000	954,55	-954,55	0,00	0,00	Vlastní	Indiv
8	734001005	Termostatická hlavice s pojistkou proti odcizení	kus	-22,00000	720,91	-15 860,02	0,00	0,00	Vlastní	Indiv
9	734209113R00	Montáž armatury závitové s dvěma závity G 1/2	kus	-22,00000	78,18	-1 719,96	0,00	0,00	RTS 22/ I	Indiv

Položkový rozpočet

S:	1498	Fakultní nemocnice u sv. Anny v Brně - Stavební úpravy v objektu P
O:	03	Objekt P - Dodatek č. 3
R:	093	ZL č. 18.3 - Nerealizované práce ve 4.NP - ÚT, ZTI, CHL

P.č.	Číslo položky	Název položky	MJ	Množství	Cena / MJ	Celkem	Hmotnost / MJ	Hmotnost celk.(t)	Cen. soustava / platnost	Cenová úroveň
10	734291951R00	Montáž hlavice ručního a termostatického ovládání	kus	-22,00000	36,36	-799,92	0,00	0,00	RTS 22/ I	Indiv
Díl: 735		Ústřední vytápění - otopná tělesa				-74 657,36		0,00		
11	735002002	Deskové otopné těleso hygienické provedení se spodním připojením, jedna deska, výšky 900 mm, délky 500 mm - CL.VK 10-9050	kus	-2,00000	2 645,45	-5 290,90	0,00	0,00	Vlastní	Indiv
12	735002004	Deskové otopné těleso hygienické provedení se spodním připojením, dvě desky, výšky 500 mm, délky 600 mm - CL.VK 20-5060	kus	-1,00000	2 097,27	-2 097,27	0,00	0,00	Vlastní	Indiv
13	735002005	Deskové otopné těleso hygienické provedení se spodním připojením, dvě desky, výšky 500 mm, délky 700 mm - CL.VK 20-5070	kus	-6,00000	2 218,18	-13 309,08	0,00	0,00	Vlastní	Indiv
14	735002006	Deskové otopné těleso hygienické provedení se spodním připojením, dvě desky, výšky 500 mm, délky 800 mm - CL.VK 20-5080	kus	-1,00000	2 339,09	-2 339,09	0,00	0,00	Vlastní	Indiv
15	735002007	Deskové otopné těleso hygienické provedení se spodním připojením, dvě desky, výšky 500 mm, délky 900 mm - CL.VK 20-5090	kus	-2,00000	2 461,82	-4 923,64	0,00	0,00	Vlastní	Indiv
16	735002008	Deskové otopné těleso hygienické provedení se spodním připojením, dvě desky, výšky 500 mm, délky 1000 mm - CL.VK 20-5100	kus	-2,00000	2 582,73	-5 165,46	0,00	0,00	Vlastní	Indiv
17	735002010	Deskové otopné těleso hygienické provedení se spodním připojením, dvě desky, výšky 500 mm, délky 1200 mm - CL.VK 20-5120	kus	-1,00000	2 826,36	-2 826,36	0,00	0,00	Vlastní	Indiv
18	735002011	Deskové otopné těleso hygienické provedení se spodním připojením, dvě desky, výšky 500 mm, délky 1400 mm - CL.VK 20-5140	kus	-2,00000	3 064,55	-6 129,10	0,00	0,00	Vlastní	Indiv
19	735002012	Deskové otopné těleso hygienické provedení se spodním připojením, dvě desky, výšky 500 mm, délky 1600 mm - CL.VK 20-5160	kus	-2,00000	3 306,36	-6 612,72	0,00	0,00	Vlastní	Indiv

Položkový rozpočet

S:	1498	Fakultní nemocnice u sv. Anny v Brně - Stavební úpravy v objektu P
O:	03	Objekt P - Dodatek č. 3
R:	093	ZL č. 18.3 - Nerealizované práce ve 4.NP - ÚT, ZTI, CHL

P.č.	Číslo položky	Název položky	MJ	Množství	Cena / MJ	Celkem	Hmotnost / MJ	Hmotnost celk.(t)	Cen. soustava / platnost	Cenová úroveň
20	735002018	Deskové otopné těleso hygiencké provedení se spodním připojením, tři desky, výšky 900 mm, délky 600 mm - CL.VK 30-9060	kus	-2,00000	4 088,18	-8 176,36	0,00	0,00	Vlastní	Indiv
21	735004001	Trubkové koupelňové těleso se spodním středovým připojením výšky 1220 mm, šířky 600 mm - OT 1220.600	kus	-1,00000	2 087,27	-2 087,27	0,00	0,00	Vlastní	Indiv
22	735000912R00	Vyregulování ventilu nebo kohoutu dvojregulačního s termostatickým ovládáním	kus	-22,00000	113,64	-2 500,08	0,00	0,00	RTS 22/ I	Indiv
23	735156910R00	Tlakové zkoušky otopných těles jednořadých	kus	-2,00000	136,36	-272,72	0,00	0,00	RTS 22/ I	Indiv
24	735156920R00	Tlakové zkoušky otopných těles dvouřadých	kus	-17,00000	250,91	-4 265,47	0,00	0,00	RTS 22/ I	Indiv
25	735156930R00	Tlakové zkoušky otopných těles třířadých	kus	-2,00000	378,18	-756,36	0,00	0,00	RTS 22/ I	Indiv
26	735159110R00	Montáž otopných těles panelových jednořadých délky do 1500 mm	kus	-2,00000	298,18	-596,36	0,00	0,00	RTS 22/ I	Indiv
27	735159210R00	Montáž otopných těles panelových dvouřadých délky do 1140 mm	kus	-12,00000	325,45	-3 905,40	0,00	0,00	RTS 22/ I	Indiv
28	735159220R00	Montáž otopných těles panelových dvouřadých délky do 1500 mm	kus	-3,00000	350,91	-1 052,73	0,00	0,00	RTS 22/ I	Indiv
29	735159230R00	Montáž otopných těles panelových dvouřadých délky do 1980 mm	kus	-2,00000	400,00	-800,00	0,00	0,00	RTS 22/ I	Indiv
30	735159310R00	Montáž otopných těles panelových třířadých délky do 1140 mm	kus	-2,00000	390,91	-781,82	0,00	0,00	RTS 22/ I	Indiv
31	735164521	Montáž otopného tělesa trubkového na stěny výšky tělesa do 1340 mm	kus	-1,00000	249,09	-249,09	0,00	0,00	Vlastní	Indiv
32	735191905R00	Odvzdušnění otopných těles	kus	-22,00000	23,64	-520,08	0,00	0,00	RTS 22/ I	Indiv
Díl: 733 Ústřední vytápění - rozvodné potrubí						6 783,20		0,00		
33	Pol__0033	Měděné potrubí SANHA-Press (série 6000 a 8000) 18	m	20,00000	330,07	6 601,40	0,00	0,00	Vlastní	Indiv
34	733190107R00	Zkouška těsnosti potrubí ocelové závitové do DN 40	m	20,00000	9,09	181,80	0,00	0,00	RTS 22/ I	Indiv
Díl: 734 Ústřední vytápění - armatury						4 523,60		0,00		

Položkový rozpočet

S:	1498	Fakultní nemocnice u sv. Anny v Brně - Stavební úpravy v objektu P
O:	03	Objekt P - Dodatek č. 3
R:	093	ZL č. 18.3 - Nerealizované práce ve 4.NP - ÚT, ZTI, CHL

P.č.	Číslo položky	Název položky	MJ	Množství	Cena / MJ	Celkem	Hmotnost / MJ	Hmotnost celk.(t)	Cen. soustava / platnost	Cenová úroveň
35	734001001	Připojovací šroubení s vypouštěním pro otopná tělesa s integrovanou ventilovou vložkou DN 15 rohové/přímé	kus	4,00000	295,45	1 181,80	0,00	0,00	Vlastní	Indiv
36	734001005	Termostatická hlavice s pojistkou proti odcizení	kus	4,00000	720,91	2 883,64	0,00	0,00	Vlastní	Indiv
37	734209113R00	Montáž armatury závitové s dvěma závity G 1/2	kus	4,00000	78,18	312,72	0,00	0,00	RTS 22/ I	Indiv
38	734291951R00	Montáž hlavice ručního a termostatického ovládání	kus	4,00000	36,36	145,44	0,00	0,00	RTS 22/ I	Indiv
Díl: 735 Ústřední vytápění - otopná tělesa						30 371,70		0,00		
39	735002004	Deskové otopné těleso RADIK provedení se spodním připojením, dvě desky, výšky 600 mm, délky 1400 mm - RADIK VK 22-60-1400	kus	4,00000	4 944,00	19 776,00	0,00	0,00	Vlastní	Indiv
40	735156920R00	Tlakové zkoušky otopných těles dvouřadých	kus	4,00000	250,91	1 003,64	0,00	0,00	RTS 22/ I	Indiv
41	735159230R00	Montáž otopných těles panelových dvouřadých délky do 1980 mm	kus	4,00000	400,00	1 600,00	0,00	0,00	RTS 22/ I	Indiv
42	735191905R00	Odvzdušnění otopných těles	kus	4,00000	23,64	94,56	0,00	0,00	RTS 22/ I	Indiv
43	Pol_0043	Odvzdušňovací ventil DN 15 (Odvzdušnění stoupacích potrubí č. 1,2,3,4,10,11,12,13,14)	kus	18,00000	147,02	2 646,36	0,00	0,00	Vlastní	Indiv
44	734001001	Kulový kohout DN 15	kus	18,00000	149,59	2 692,62	0,00	0,00	Vlastní	Indiv
45	734209103R00	Montáž armatury závitové s jedním závitem G 1/2	kus	18,00000	71,07	1 279,26	0,00	0,00	RTS 22/ I	Indiv
46	734209113R00	Montáž armatury závitové s dvěma závity G 1/2	kus	18,00000	71,07	1 279,26	0,00	0,00	RTS 22/ I	Indiv

Položkový rozpočet

S:	1498	Fakultní nemocnice u sv. Anny v Brně - Stavební úpravy v objektu P
O:	03	Objekt P - Dodatek č. 3
R:	094	ZL č. 18.4 - Nerealizované práce ve 4.NP - ASŘ

P.č.	Číslo položky	Název položky	MJ	Množství	Cena / MJ	Celkem	Hmotnost / MJ	Hmotnost celk.(t)	Cen. soustava / platnost	Cenová úroveň
Díl: 3 Svislé a kompletní konstrukce						1 953,00		0,00		
1	310271625R00	Zazdívka otvorů do 4 m ² , pórobet.tvárnice, tl.25cm <i>1,25*0,9*0,25</i>	m3	0,28000	6 975,00	1 953,00	0,00	0,00	RTS 22/ I	Indiv
Díl: 61 Úpravy povrchů vnitřní						743,40		0,00		
2	612421331RT2	Oprava vápen.omítek stěn do 30 % pl. - štukových s použitím suché maltové směsi <i>(2,25*0,25)*2+(1,25*0,25)</i>	m2	1,44000	295,00	424,80	0,00	0,00	RTS 22/ I	Indiv
3	612474550R00	Omítka stěn vnitřní jednovrstvá sádrová, ručně <i>1,25*0,9</i>	m2	1,08000	295,00	318,60	0,00	0,00	RTS 22/ I	Indiv
Díl: 99 Staveništní přesun hmot						51,94		0,00		
4	998011003R00	Přesun hmot pro budovy zděné výšky do 24 m	t	0,19600	265,00	51,94	0,00	0,00	RTS 22/ I	Indiv
Díl: 767-1 Konstrukce zámečnické - Zajištění východí fasády ve 4. NP						19 070,27		0,00		
5	13432435R	Úhelník rovnoramenný L jakost S235 120x120x8 mm 11375	t	0,04560	39 380,00	1 795,73	0,00	0,00	RTS 22/ I	Indiv
6	13611220R	Plech hladký jakost S235 6x1000x2000 mm	t	0,00530	44 530,00	236,01	0,00	0,00	RTS 22/ I	Indiv
7	380931114R00	Vložení trnu průměru 12 mm do betonu na dvousložkové lepidlo, bez dodávky trnu	kus	14,00000	73,50	1 029,00	0,00	0,00	RTS 22/ I	Indiv
8	31179107R	Tyč závitová M12, DIN 975	m	2,80000	64,30	180,04	0,00	0,00	RTS 22/ I	Indiv
9	309001330000R	Šroub ocelový 02 1301.0 M16x300 mm	kus	11,00000	38,30	421,30	0,00	0,00	RTS 22/ I	Indiv
10	13485315R	Tyč průřezu UPE 200 hrubé, jakost oceli S235 11375	t	0,07650	40 190,00	3 074,54	0,00	0,00	RTS 22/ I	Indiv
11	13611224R	Plech hladký jakost S235 8x1000x2000 mm	t	0,01120	45 040,00	504,45	0,00	0,00	RTS 22/ I	Indiv
12	380931115R00	Vložení trnu průměru 16 mm do betonu na dvousložkové lepidlo, bez dodávky trnu	kus	2,00000	81,00	162,00	0,00	0,00	RTS 22/ I	Indiv
13	31179109R	Tyč závitová M16, DIN 975	m	0,40000	134,00	53,60	0,00	0,00	RTS 22/ I	Indiv
14	309001100000R	Šroub ocelový 02 1103 M16x50 mm	kus	2,00000	7,80	15,60	0,00	0,00	RTS 22/ I	Indiv
15	783120014RA0	Nátěr OK lehkých "C" syntetický	m2	4,45000	219,50	976,78	0,00	0,00	RTS 22/ I	Indiv

Položkový rozpočet

S:	1498	Fakultní nemocnice u sv. Anny v Brně - Stavební úpravy v objektu P
O:	03	Objekt P - Dodatek č. 3
R:	094	ZL č. 18.4 - Nerealizované práce ve 4.NP - ASŘ

P.č.	Číslo položky	Název položky	MJ	Množství	Cena / MJ	Celkem	Hmotnost / MJ	Hmotnost celk.(t)	Cen. soustava / platnost	Cenová úroveň
16	767995106R00	Výroba a montáž kov. atypických konstr. do 250 kg	kg	158,30000	38,10	6 031,23	0,00	0,00	RTS 22/ I	Indiv
17	614471711R00	Vyspravení beton. konstrukcí cem. maltou tl. 10 mm	m2	0,30000	256,50	76,95	0,00	0,00	RTS 22/ I	Indiv
18	55399999R	Ocelové výrobky - kotvy a spojky-atypické prvky	kg	14,40000	86,60	1 247,04	0,00	0,00	RTS 22/ I	Indiv
19	946941106R00	Montáž pojízdných Alu věží BOSS, 2,5 x 0,85 m	sada	1,00000	623,00	623,00	0,00	0,00	RTS 22/ I	Indiv
20	946941196R00	Nájemné pojízdných Alu věží BOSS, 2,5 x 0,85 m	den	2,00000	278,00	556,00	0,00	0,00	RTS 22/ I	Indiv
21	946941501R00	Návoz a odvoz pojízdného lešení	kompl	1,00000	1 644,00	1 644,00	0,00	0,00	RTS 22/ I	Indiv
22	946941806R00	Demontáž pojízdných Alu věží BOSS, 2,5 x 0,85 m	sada	1,00000	443,00	443,00	0,00	0,00	RTS 22/ I	Indiv

Podepření stropu u stoupačky 1. PP - 2. NP

Díl: 767-2		Konstrukce zámečnické - Podepření stropu u stoupačky 1. PP - 2. NP	25 675,68				0,00			
23	14587265R	Profil čtvercový uzavř.svařovaný S235 50 100 x 5 mm	t	0,13500	53 020,00	7 157,70	0,00	0,00	RTS 22/ I	Indiv
24	13615010R	Plech hladký jakost S235 10x2000x6000	t	0,01600	49 730,00	795,68	0,00	0,00	RTS 22/ I	Indiv
25	380931114R00	Vložení trnu průměru 12 mm do betonu na dvousložkové lepidlo, bez dodávky trnu	kus	12,00000	73,50	882,00	0,00	0,00	RTS 22/ I	Indiv
26	31179106R	Tyč závitová M10, DIN 975	m	2,40000	32,70	78,48	0,00	0,00	RTS 22/ I	Indiv
27	783120014RA0	Nátěr OK lehkých "C" syntetický	m2	3,80000	219,50	834,10	0,00	0,00	RTS 22/ I	Indiv
28	767995106R00	Výroba a montáž kov. atypických konstr. do 250 kg	kg	166,10000	38,10	6 328,41	0,00	0,00	RTS 22/ I	Indiv
29	614471711R00	Vyspravení beton. konstrukcí cem. maltou tl. 10 mm	m2	0,10000	256,50	25,65	0,00	0,00	RTS 22/ I	Indiv
30	55399999R	Ocelové výrobky - kotvy a spojky-atypické prvky	kg	15,10000	86,60	1 307,66	0,00	0,00	RTS 22/ I	Indiv
31	946941106R00	Montáž pojízdných Alu věží BOSS, 2,5 x 0,85 m	sada	1,00000	623,00	623,00	0,00	0,00	RTS 22/ I	Indiv
32	946941196R00	Nájemné pojízdných Alu věží BOSS, 2,5 x 0,85 m	den	2,00000	278,00	556,00	0,00	0,00	RTS 22/ I	Indiv
33	946941501R00	Návoz a odvoz pojízdného lešení	kompl	1,00000	1 644,00	1 644,00	0,00	0,00	RTS 22/ I	Indiv
34	946941806R00	Demontáž pojízdných Alu věží BOSS, 2,5 x 0,85 m	sada	1,00000	443,00	443,00	0,00	0,00	RTS 22/ I	Indiv

Obecně

35	004111020R	Vypracování projektové dokumentace	soubor	1,00000	5 000,00	5 000,00	0,00	0,00	RTS 22/ I	Indiv
Díl: 767-1		Konstrukce zámečnické - Zajištění východí fasády ve 4. NP	491,47				0,00			

Položkový rozpočet

S:	1498	Fakultní nemocnice u sv. Anny v Brně - Stavební úpravy v objektu P
O:	03	Objekt P - Dodatek č. 3
R:	094	ZL č. 18.4 - Nerealizované práce ve 4.NP - ASŘ

P.č.	Číslo položky	Název položky	MJ	Množství	Cena / MJ	Celkem	Hmotnost / MJ	Hmotnost celk.(t)	Cen. soustava / platnost	Cenová úroveň
36	998767103R00	Přesun hmot pro zámečnické konstr., výšky do 24 m	t	0,32440	1 515,00	491,47	0,00	0,00	RTS 22/ I	Indiv

D.1.1 - B01 Stavebně konstrukční část a PBŘ - bourací práce

Díl: 96		Bourání konstrukcí					998,54	0,00		
37	971033621R00	Vybourání otvor. zeď cihel. pl.4 m2, tl.10 cm, MVC	m2	1,69000	400,00	676,00	0,00	0,00	RTS 22/ I	Indiv

1,25*1,35

38	979082111R00	Vnitrostaveništní doprava suti do 10 m	t	0,29600	150,00	44,40	0,00	0,00	RTS 22/ I	Indiv
39	979082121R00	Příplatek k vnitrost. dopravě suti za dalších 5 m	t	1,77000	17,00	30,09	0,00	0,00	RTS 22/ I	Indiv
40	979011111R00	Svislá doprava suti a vybour. hmot za 4.NP	t	0,29600	170,00	50,32	0,00	0,00	RTS 22/ I	Indiv
41	979011121R00	Příplatek za každé další podlaží	t	0,29600	105,00	31,08	0,00	0,00	RTS 22/ I	Indiv
42	979081111R00	Odvoz suti a vybour. hmot na skládku do 1 km	t	0,29600	150,00	44,40	0,00	0,00	RTS 22/ I	Indiv
43	979081121R00	Příplatek k odvozu za každý další 1 km	t	2,66400	7,00	18,65	0,00	0,00	RTS 22/ I	Indiv
44	979990101R00	Poplatek za sklád.suti-směs bet.a cihel do 30x30cm	t	0,29600	350,00	103,60	0,00	0,00	RTS 22/ I	Indiv
Díl: 34		Stěny a příčky					-21 868,65	0,00		
45	347051224R00	Stěna šachty tl.75 mm,2xCW,2xopl.,deska RFI 12,5mm	m2	-32,59550	670,91	-21 868,65	0,00	0,00	RTS 22/ I	Indiv

4-13 : (0,2+0,5+0,2)*3,35 :

4-12 : (0,2+0,5+0,2)*3,35 :

4-15 : (0,2+0,2)*3,35 :

4-10 : (0,2+0,2)*3,35 :

4-16 : (0,2+0,35+0,075)*3,35 :

4-17 : (0,5+0,35+0,075)*3,35 :

4-08 : (0,5+0,35+0,075)*3,35 :

4-19 : (0,2+0,35+0,075)*3,35 :

4-21 : (0,2+0,35+0,075)*3,35 :

4-06 : (0,25+0,2+0,2)*3,35*2 :

4-22 : (0,35+0,275)*3,35 :

4-24 : (0,2+0,35+0,075)*3,35 :

4-26 : (0,3+0,555)*3,35 :

Položkový rozpočet

S:	1498	Fakultní nemocnice u sv. Anny v Brně - Stavební úpravy v objektu P
O:	03	Objekt P - Dodatek č. 3
R:	094	ZL č. 18.4 - Nerealizované práce ve 4.NP - ASŘ

P.č.	Číslo položky	Název položky	MJ	Množství	Cena / MJ	Celkem	Hmotnost / MJ	Hmotnost celk.(t)	Cen. soustava / platnost	Cenová úroveň
		-32,5955		-32,60000						
Díl: 9		Ostatní konstrukce, bourání				-17 661,80			0,00	
46	9X001	D+M rozebrání a zpětné zapravení přízdívky pro kanalizace, vč. pomocných prací, doplňků dle PD	soubor	-0,50000	1 990,00	-995,00	0,00	0,00	Vlastní	Indiv
		4-23 : 1 :								
		-0,5		-0,50000						
47	9X003b	D+M doplnění soklových lišt a PVC (dle stávajících), vč. pom. prací, doplňků dle PD (D.1.01.1-105-4NP)	m	-40,00000	416,67	-16 666,80	0,00	0,00	Vlastní	Indiv
Díl: 767		Konstrukce zámečnické				-14 710,04			0,00	
48	76700Z3	D+M Z3 žaluzie vnější hliníkové, elektropohon, nosný kanál žárově pozink.plech, 1200x1800 mm, vč. PÚ, kotvení, pouzdra a příslušenství (dle PD, specifikace viz D.1.01.1-504)	soubor	-2,00000	7 355,02	-14 710,04	0,00	0,00	Vlastní	Indiv
Díl: 786		Zastiňující technika				-31 568,64			0,00	
49	78600S2	D+M S2 sestava 4 vnitřních žaluzií z hliník.lamel, manuální, 2x1090x1475mm, 2x1090x300 mm, vč. PÚ (dle PD, specifikace viz D.1.01.1-509)	soubor	-6,00000	3 946,08	-23 676,48	0,00	0,00	Vlastní	Indiv
50	78600S3	D+M S3 sestava 2 vnitřních žaluzií z hliník.lamel, manuální, 1050x1475 mm, 1050x300 mm, vč. PÚ (dle PD, specifikace viz D.1.01.1-509)	soubor	-4,00000	1 973,04	-7 892,16	0,00	0,00	Vlastní	Indiv

1498 - FNUSA - změnové listy - Dodatek č. 3		
Č. Z.L.	Popis obsahu změnového listu	Cenový dopad (Kč)
10	Náhrada poškozených zděných příček	58 619 Kč
11	Elektroinstalace na schodišti, zednické zapravení, malba, nový nátěr zábradlí	338 254 Kč
12	Doplnění a úprava ukončovacích lišt k obkladům včetně doplnění obkladů	97 007 Kč
13	Doplnění překladů pro posuvné dveře	7 206 Kč
14	Navýšení množství osekávaných omítek	43 646 Kč
15	Snížení podhledu ve 2.NP včetně zrušení nadsvětlíku	31 198 Kč
16	Odstranění heraklitu a ŽB kcí na obvodových průvlacích	65 335 Kč
17	Sešívání a dilatování podlahových potěrů	323 022 Kč
18	Nerealizování prací ve 4.NP - SLP	-178 529 Kč
	Nerealizování prací ve 4.NP - VZT	-7 486 Kč
	Nerealizování prací ve 4.NP - ÚT, ZTI, CHL	-148 332 Kč
	Nerealizování prací ve 4.NP - ASŘ	-36 825 Kč
		593 114 Kč

Změnový list č. 10

Projekt: **Fakultní nemocnice u sv. Anny v Brně – Stavební úpravy v objektu P**

Název: **Náhrada poškozených zděných příček**

Změna požadována kým:

Podklady:

Popis změny:

- Náhrada poškozené zděné příčky mezi místnostmi 3-38 a 3-39 a mezi 3-22 a 3-25 za příčku z SDK.

Zdůvodnění změny:

- Stávající zděné příčky byly poškozeny stávajícími instalacemi ZTI (kanalizace vodovod) do více než 2/3 tloušťek příček. Z důvodu tohoto poškození již nebyly příčky stabilní a hrozil pád.
- Objednatel požaduje po podpisu smlouvy změnovým listem č. 10 nahrazení stávajících zděných příček mezi místnostmi 3-38 a 3-39 a místnostmi 3-22 a 3-25 za sádkartonové příčky s minerální izolací z důvodu poškození příček stávajícími rozvody ZTI
- Smluvní strany se dohodly na těchto změnách částí předmětu smlouvy, které nejsou podstatnou změnou smlouvy dle § 222 odst. 4 z.č. 134/2016 Sb., protože jejich potřeba vznikla v důsledku okolností, které objednatel jako zadavatel zjistil až v průběhu provádění díla, tyto změny nemění celkovou povahu veřejné zakázky a současně jejich hodnota je nižší než 15% původní hodnoty předmětu smlouvy (součtově všechny změny):
- Smluvní strany se dohodly na zvýšení ceny díla v souvislosti se ZL č. 10 o částku 58 619 Kč bez DPH.
- Zhotovitel prohlašuje, že způsob provedení této části předmětu je vhodný z hlediska kvality předmětu smlouvy a touto změnou nedojde ke snížení kvality díla.
- Změna části díla uvedená ve změnovém listu č. 10 je úpravou předmětu smlouvy, která nemohla mít vliv na účast jiných dodavatelů v zadávacím řízení, na základě kterého je smlouva uzavřena, protože se jedná pouze o nepodstatnou změnu částí stavebních prací, kterou se nijak fakticky nemění kvalita ani náročnost díla a jedná se o běžně dostupné materiály na trhu a tyto je schopný pořídit jakýkoliv dodavatel.
- Smluvní strany se dohodly, že provedením části díla dle změnového listu č. 10 se nijak nemění termín dokončení díla dle smlouvy o dílo.

Technický popis změny:

- Poškozené zděné příčky tl. 150 mm budou vybourány a nahrazena SDK příčkou tl. 150 mm s vloženou minerální izolací tl. 8 cm

Cenový dopad (je-li nějaký): s dopadem

Méněpráce	0,00 Kč
Vícepráce	58 619,30 Kč
Změnový list č. 10 celkem	58 619,30 Kč

Časový dopad (je-li nějaký): bez dopadu

Dopad do standardu (je-li nějaký): bez dopadu

Platnost cenové nabídky: 30 dní od předložení

Položkový rozpočet stavby

Stavba:	1498	Fakultní nemocnice u sv. Anny v Brně - Stavební úpravy v objektu P
Objekt:	03	Objekt P - Dodatek č. 3
Rozpočet:	01	ZL č. 10 - Náhrada poškozených zděných příček

Objednatel:	Fakultní nemocnice u sv. Anny v Brně Pekařská 664/53 60200 Brno-Staré Brno	IČO: 00159816 DIČ: CZ00159816
-------------	---	--

Zhotovitel:	GEMO a.s. Dlouhá 562/22 77235 Olomouc-Lazce	IČO: 13642464 DIČ:
-------------	--	------------------------------

Vypracoval:

Rozpis ceny		Celkem
HSV		58 619,30
PSV		0,00
MON		0,00
Vedlejší náklady		0,00
Ostatní náklady		0,00
Celkem		58 619,30

Rekapitulace daní		
Základ pro sníženou DPH	15 %	0,00 CZK
Snížená DPH	15 %	0,00 CZK
Základ pro základní DPH	21 %	58 619,30 CZK
Základní DPH	21 %	12 310,05 CZK

Zaokrouhlení **0,00** CZK

Cena celkem s DPH **70 929,35 CZK**

v _____ dne _____

Za zhotovitele Za objednatele

Rekapitulace dílů

Číslo	Název	Typ dílu			Celkem	%
34	Stěny a příčky	HSV			47 624,01	81
96	Bourání konstrukcí	HSV			2 551,81	4
D96	Přesuny sutí a vybouraných hmot	PSU			8 443,48	14
Cena celkem					58 619,30	100

Položkový rozpočet

S:	1498	Fakultní nemocnice u sv. Anny v Brně - Stavební úpravy v objektu P
O:	03	Objekt P - Dodatek č. 3
R:	01	ZL č. 10 - Náhrada poškozených zděných příček

P.č.	Číslo položky	Název položky	MJ	Množství	Cena / MJ	Celkem	Cen. soustava / platnost	Cenová úroveň
Díl: 34		Stěny a příčky				47 624,01		
1	342013321R00	Příčka sádrokarton. ocel.kce, 2x oplášť. tl.150 mm, desky standard tl. 12,5 mm, izol. minerál tl. 8 cm	m2	30,02125	1 577,00	47 343,51	RTS 22/ I	Indiv
		3NP:						
		Příčka tl. 150 mm mezi 3-38 a 3-39: 4,475*3,65 :		16,33375				
		4,475*3,65						
		Příčka tl. 150 mm mezi 3-22 a 3-25: 3,750*3,65 :		13,68750				
		3,750*3,65						
2	342263310R00	Úprava sádrokartonové příčky pro osazení umývadla	kus	1,00000	280,50	280,50	RTS 22/ I	Indiv
		Úprava pro osazení umývadla v m.č. 3-39 :						
		1		1,00000				
Díl: 96		Bourání konstrukcí				2 551,81		
3	962031116R00	Bourání příček z cihel pálených plných tl. 140 mm	m2	30,02125	85,00	2 551,81	RTS 22/ I	Indiv
		3NP:						
		Příčka tl. 150 mm mezi 3-38 a 3-39 a mezi 3-22 a 3-25 :						
		Odkaz na mn. položky pořadí 1 : 30,02125		30,02125				
Díl: D96		Přesuny suti a vybouraných hmot				8 443,48		
4	979011111R00	Svislá doprava suti a vybour. hmot za 2.NP a 1.PP	t	6,75478	170,00	1 148,31	RTS 22/ I	Indiv
		3NP:						
		Příčka tl. 150 mm mezi 3-38 a 3-39:		3,67509				
		(4,475*3,65*0,15)*1,5 : (4,475*3,65*0,15)*1,5						
		Příčka tl. 150 mm mezi 3-22 a 3-25: (3,75*3,65*0,15)*1,5 :		3,07969				
		(3,75*3,65*0,15)*1,5						
5	979011121R00	Příplatek za každé další podlaží	t	20,26434	105,00	2 127,76	RTS 22/ I	Indiv
		3NP:						
		Příčka tl. 150 mm mezi 3-38 a 3-39:		11,02528				
		(4,475*3,65*0,15)*1,5*3 : (4,475*3,65*0,15)*1,5*3						

Položkový rozpočet

S:	1498	Fakultní nemocnice u sv. Anny v Brně - Stavební úpravy v objektu P
O:	03	Objekt P - Dodatek č. 3
R:	01	ZL č. 10 - Náhrada poškozených zděných příček

P.č.	Číslo položky	Název položky	MJ	Množství	Cena / MJ	Celkem	Cen. soustava / platnost	Cenová úroveň
		Příčka tl. 150 mm mezi 3-22 a 3-25: (3,75*3,65*0,15)*1,5*3 : (3,75*3,65*0,15)*1,5*3		9,23906				
6	979081111R00	Odvoz sutí a vybour. hmot na skládku do 1 km	t	6,75478	150,00	1 013,22	RTS 22/ I	Indiv
		Odkaz na mn. položky pořadí 4 : 6,75478		6,75478				
7	979081121R00	Příplatek k odvozu za každý další 1 km	t	60,79302	7,00	425,55	RTS 22/ I	Indiv
8	979082111R00	Vnitrostaveništní doprava sutí do 10 m	t	6,75478	150,00	1 013,22	RTS 22/ I	Indiv
		3NP: Odkaz na mn. položky pořadí 4 : 6,75478		6,75478				
9	979082121R00	Příplatek k vnitrost. dopravě sutí za dalších 5 m	t	40,52869	17,00	688,99	RTS 22/ I	Indiv
		3NP: Příčka tl. 150 mm mezi 3-38 a 3-39: (4,475*3,65*0,15)*1,5*6 : (4,475*3,65*0,15)*1,5*6 Příčka tl. 150 mm mezi 3-22 a 3-25: (3,75*3,65*0,15)*1,5*6 : (3,75*3,65*0,15)*1,5*6		22,05056 18,47813				
10	979990101R00	Poplatek za sklád.sutí-směs bet.a cihel do 30x30cm	t	6,75478	300,00	2 026,43	RTS 22/ I	Indiv
		Odkaz na mn. položky pořadí 4 : 6,75478		6,75478				

celkem: 58 619,30

Změnový list č. 11

Projekt: **Fakultní nemocnice u sv. Anny v Brně – Stavební úpravy v objektu P**

Název: **Elektroinstalace na schodišti, nové omítky**

Změna požadována kým:

Podklady:

Popis změny:

- Doplnění kabeláže, světel, včetně veškerého příslušenství a stavebního zapravení na schodišti v 1.PP -5.NP, nové omítky stěn, nový nátěr zábradlí

Zdůvodnění změny:

- Při provádění prací bylo zjištěno, že stávající elektroinstalace na schodišti již nevyhovuje platným normám a je potřeba její úprava. Po oškrábání maleb na stěnách schodiště bylo zjištěno, že pod malbou byl proveden olejový nátěr, který vykazuje malou přídržnost k podkladu
- Smluvní strany se dohodly na těchto změnách částí předmětu smlouvy, které nejsou podstatnou změnou smlouvy dle § 222 odst. 4 z.č. 134/2016 Sb., protože jejich potřeba vznikla v důsledku okolností, které objednatel jako zadavatel zjistil až v průběhu provádění díla, tyto změny nemění celkovou povahu veřejné zakázky a současně jejich hodnota je nižší než 15% původní hodnoty předmětu smlouvy (součtově všechny změny):
- Objednatel požaduje po podpisu smlouvy změnovým listem č.11 úpravy elektroinstalace na schodišti, včetně zednického zapravení, nové omítky na stěnách a nového nátěru schodišťového zábradlí a madla.
- Smluvní strany se dohodly na zvýšení ceny díla v souvislosti se ZL č. 11 o částku 338 253,62 Kč bez DPH.
- Zhotovitel prohlašuje, že způsob provedení této části předmětu je vhodný z hlediska kvality předmětu smlouvy a touto změnou nedojde ke snížení kvality díla.
- Změna části díla uvedená ve změnovém listu č. 11 je úpravou předmětu smlouvy, která nemohla mít vliv na účast jiných dodavatelů v zadávacím řízení, na základě kterého je smlouva uzavřena, protože se jedná pouze o nepodstatnou změnu části stavebních prací, kterou se nijak fakticky nemění kvalita ani náročnost díla a jedná se o běžně dostupné materiály na trhu a tyto je schopný pořídit jakýkoliv dodavatel.
- Smluvní strany se dohodly, že provedením části díla dle změnového listu č. 11 se nijak nemění termín dokončení díla dle smlouvy o dílo.

Technický popis změny:

- Doplnění kabeláže, světel, včetně veškerého příslušenství a stavebního zapravení na schodišti v 1.PP -5.NP, nové omítky stěn

Cenový dopad (je-li nějaký): s dopadem

Méněpráce	0,00 Kč
Vícepráce	338.253,62 Kč
Změnový list č. 11 celkem	338.253,62 Kč

Časový dopad (je-li nějaký): bez dopadu

Dopad do standardu (je-li nějaký): bez dopadu

Platnost cenové nabídky: 30 dní od předložení

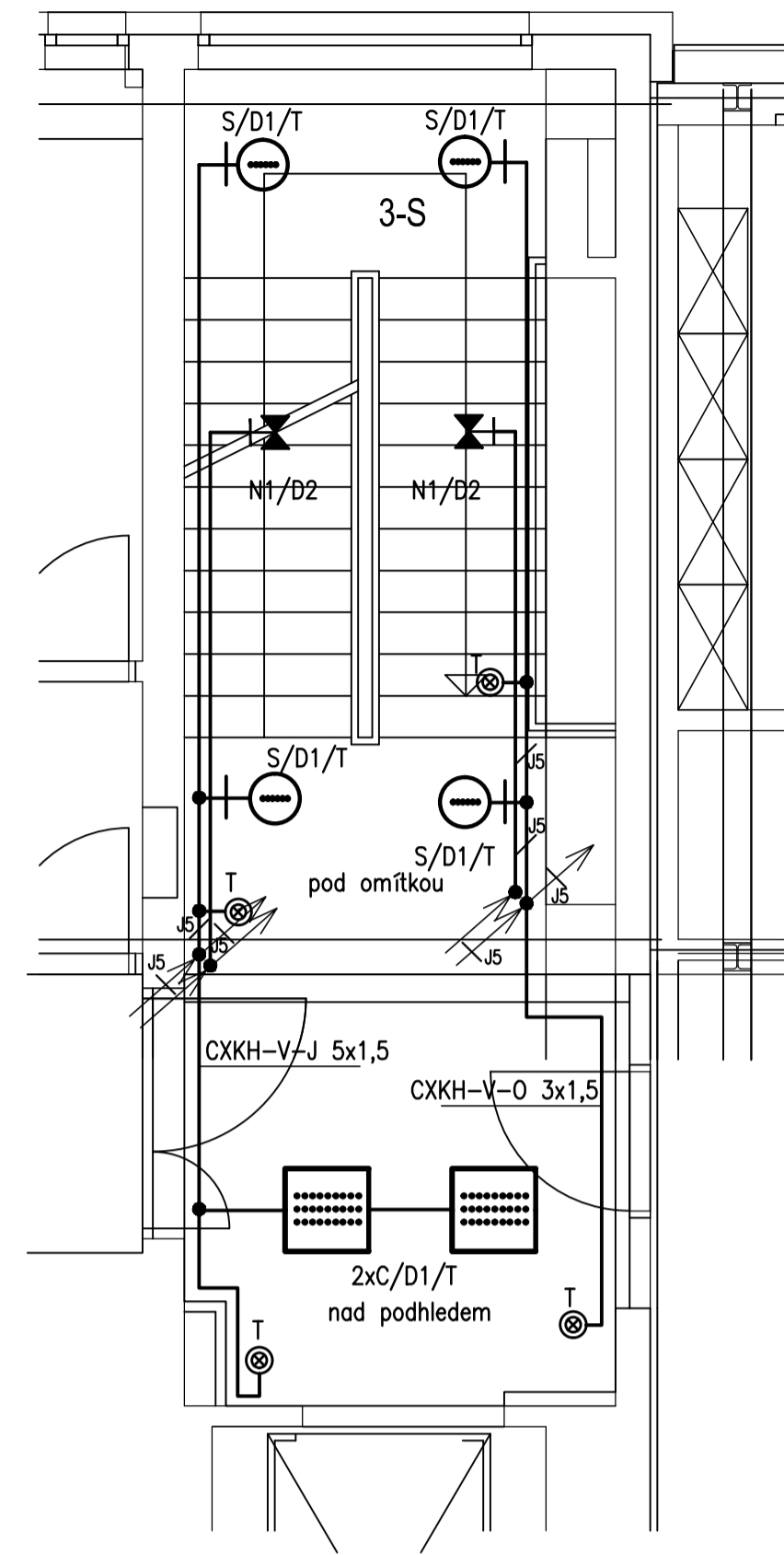

3.NP

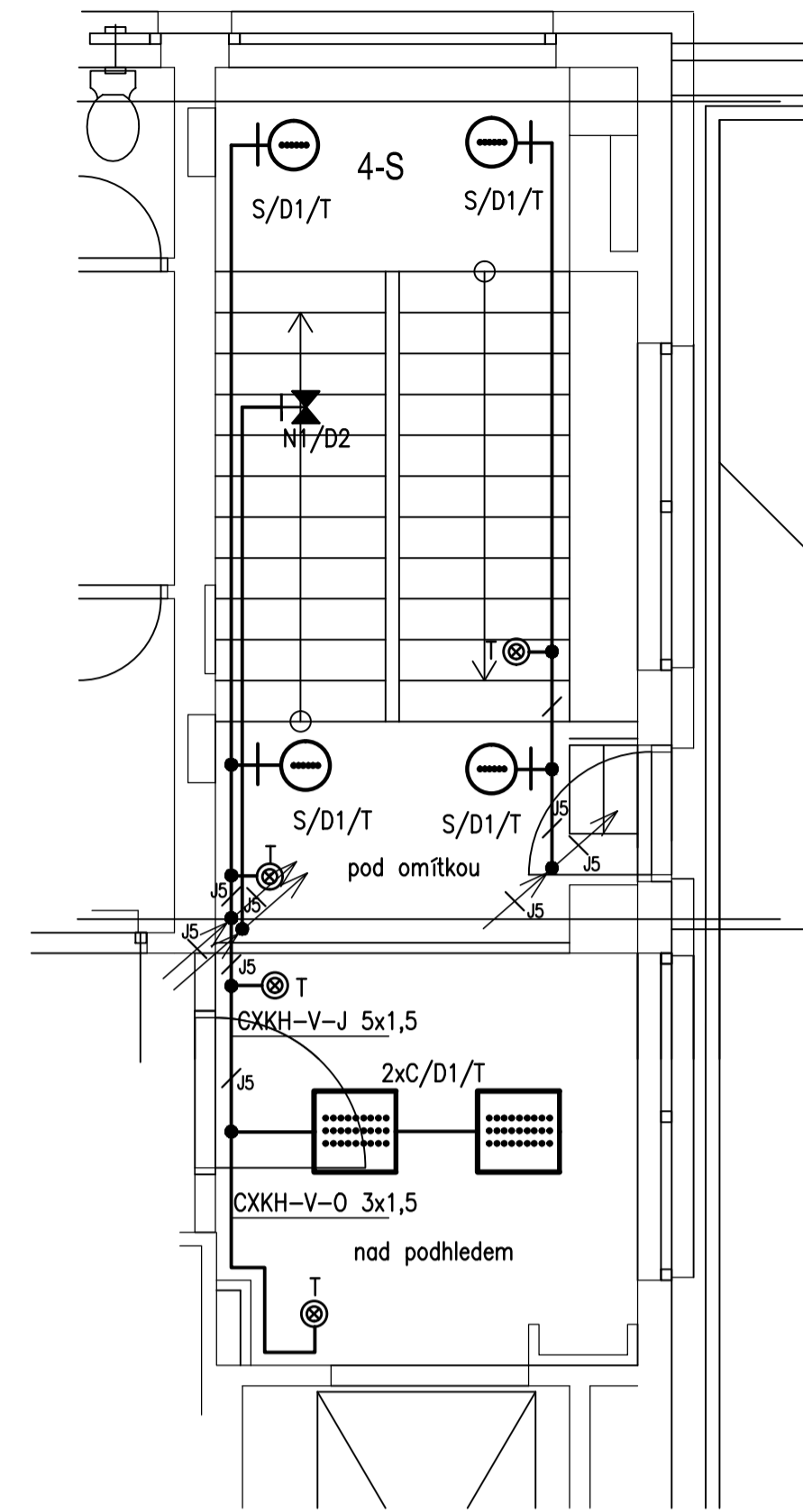

4.NP

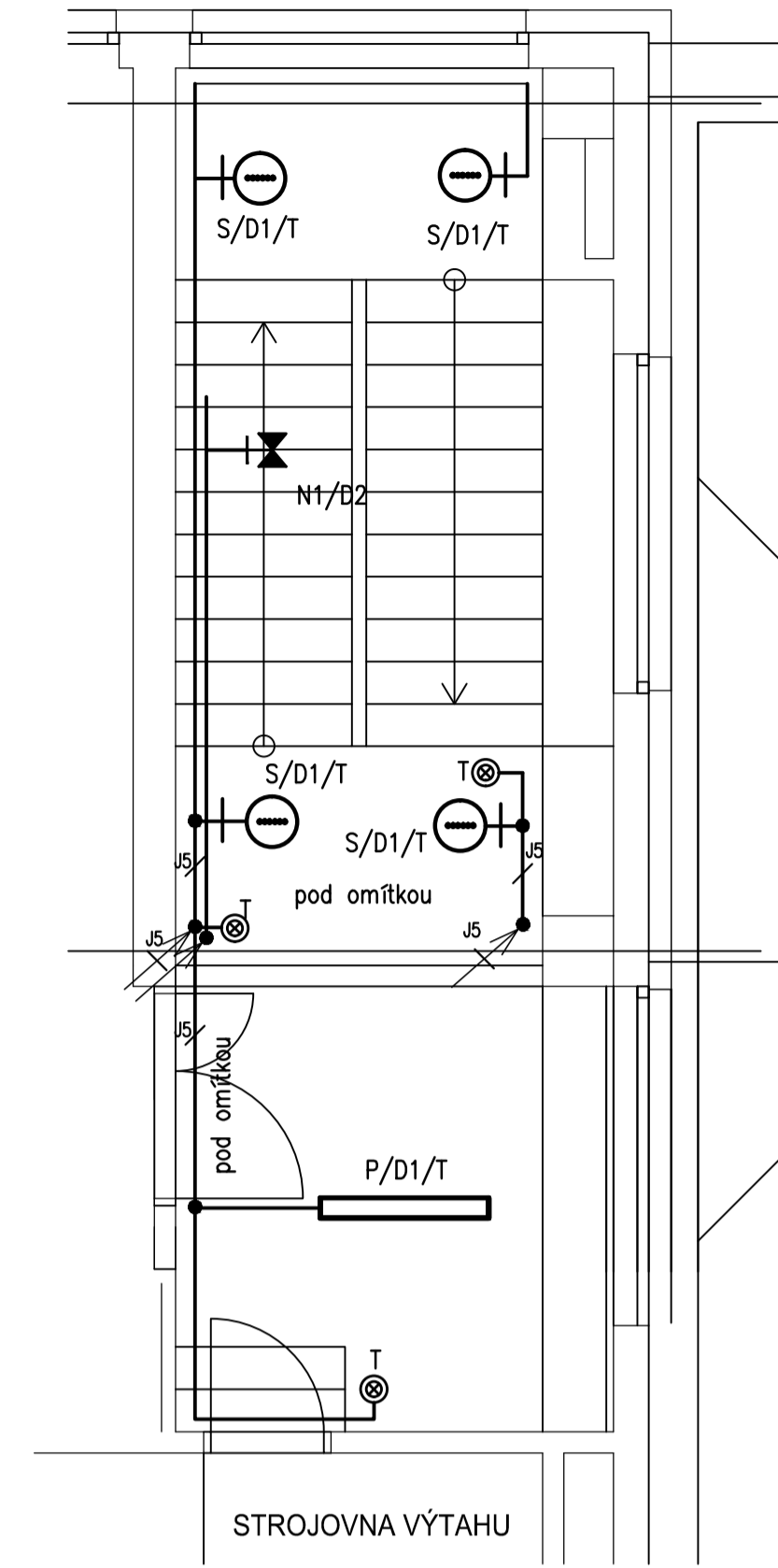

5.NP

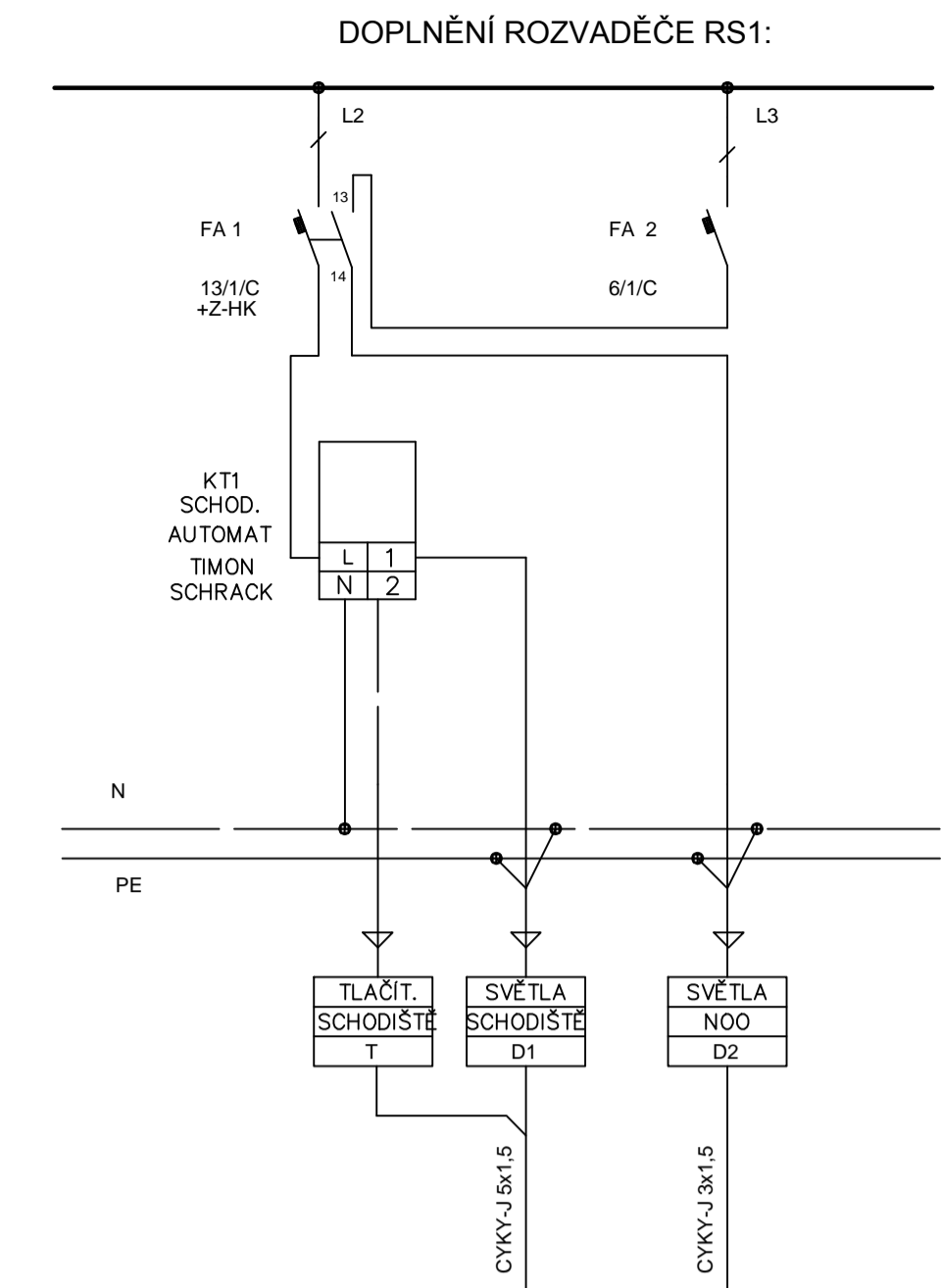

3-VODIČOVÉ ZAPOJENÍ OVLÁDÁNÍ:

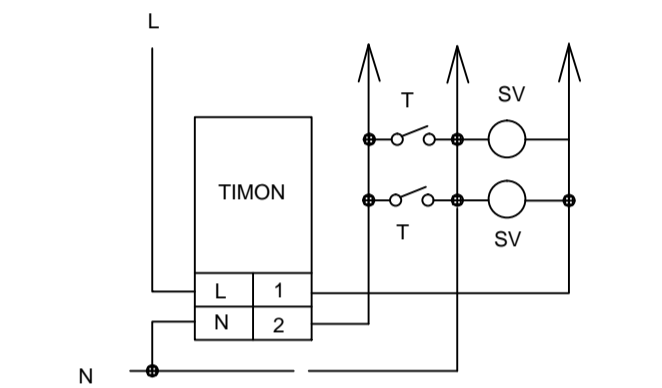

VÝŠKA TLAČÍTEK: 1,2m
 VÝŠKA SVÍTEL NA SCHODIŠTĚ: cca 2,2m
 KABELY NA SCHODIŠTĚ ULOŽENY POD OMÍTKOU MIN. KRYTÍ 10mm
 - TLAČÍTKA A SPINAČE NAPŘ. TYP TANGO

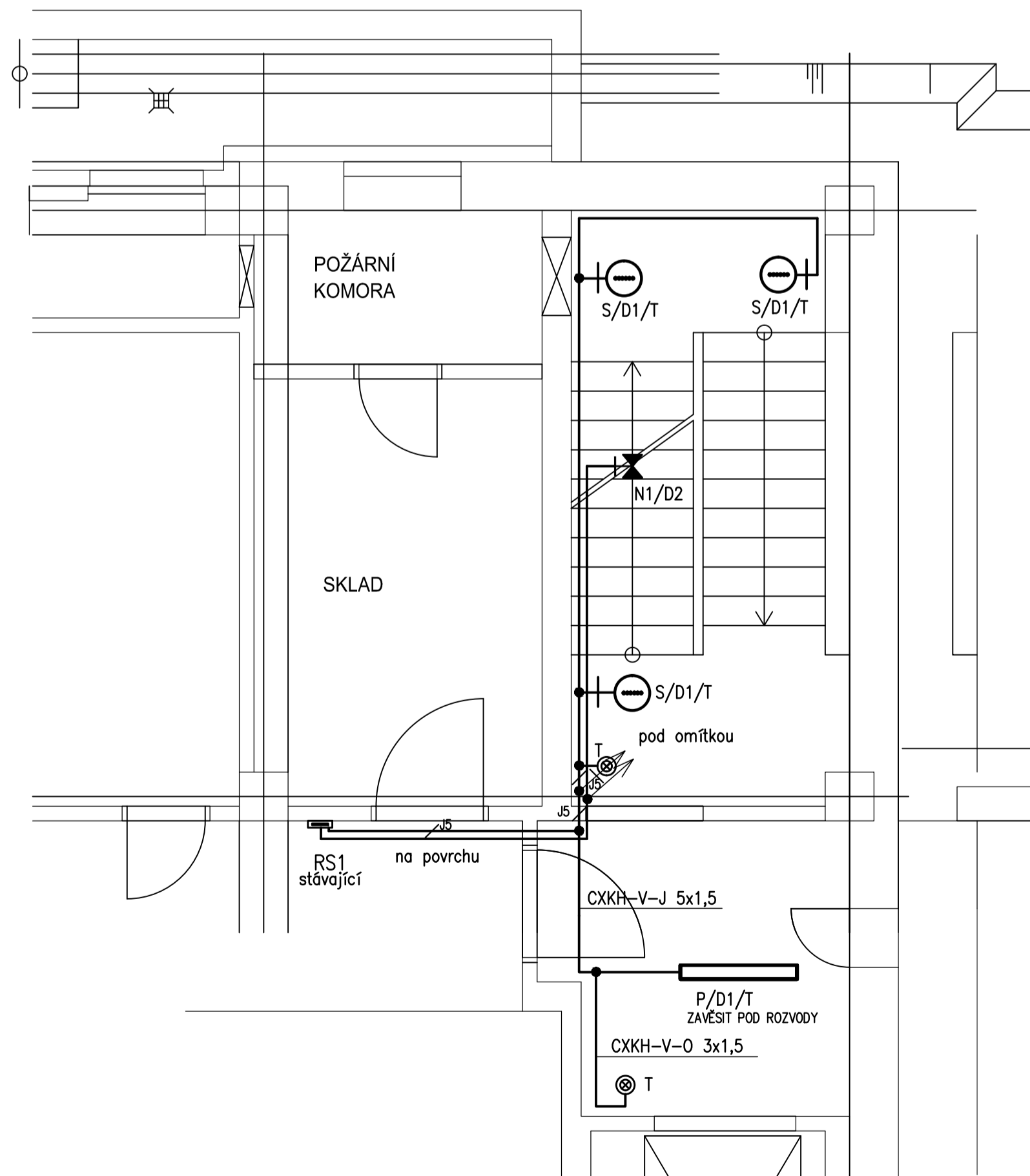

1.PP

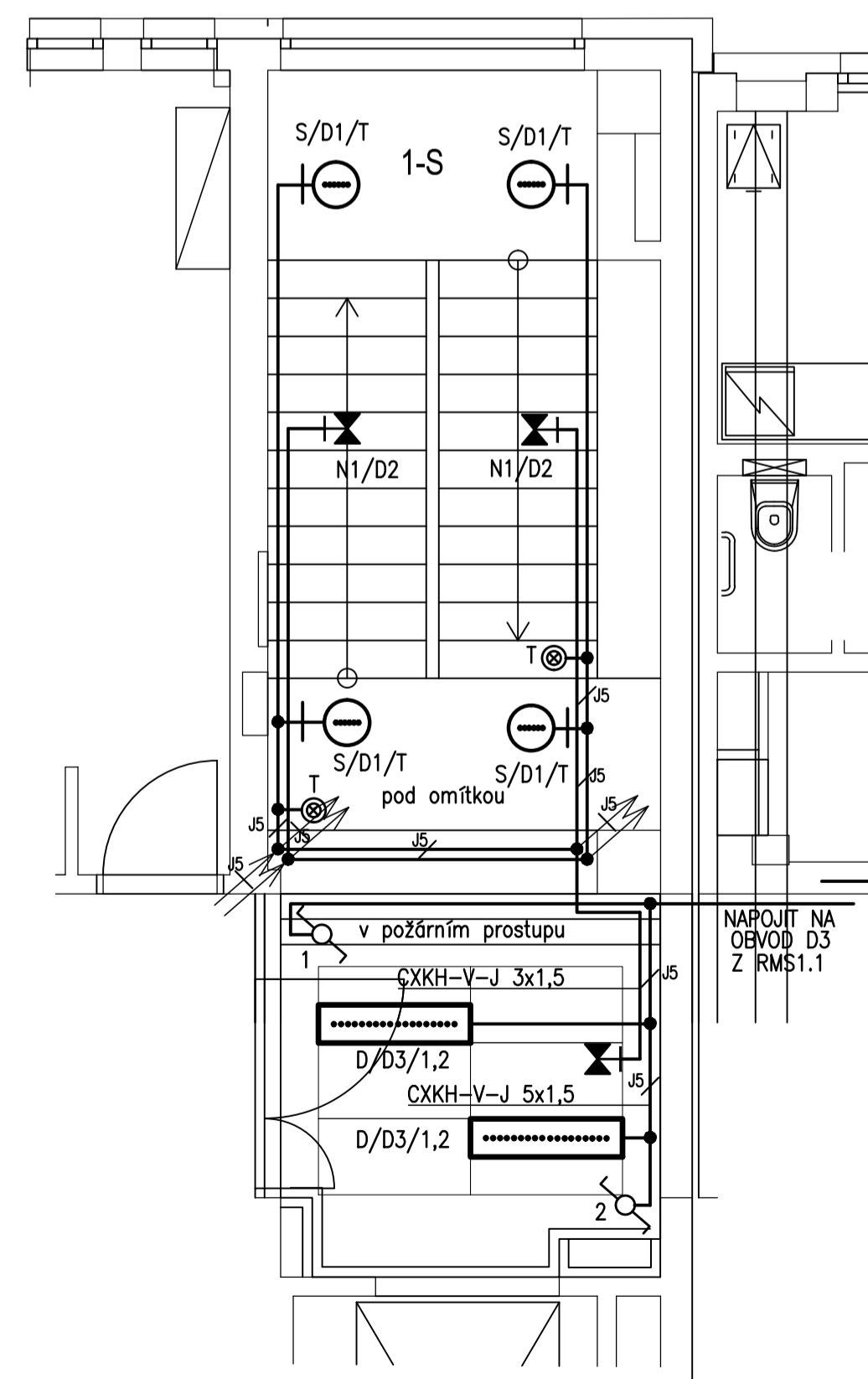

1.NP

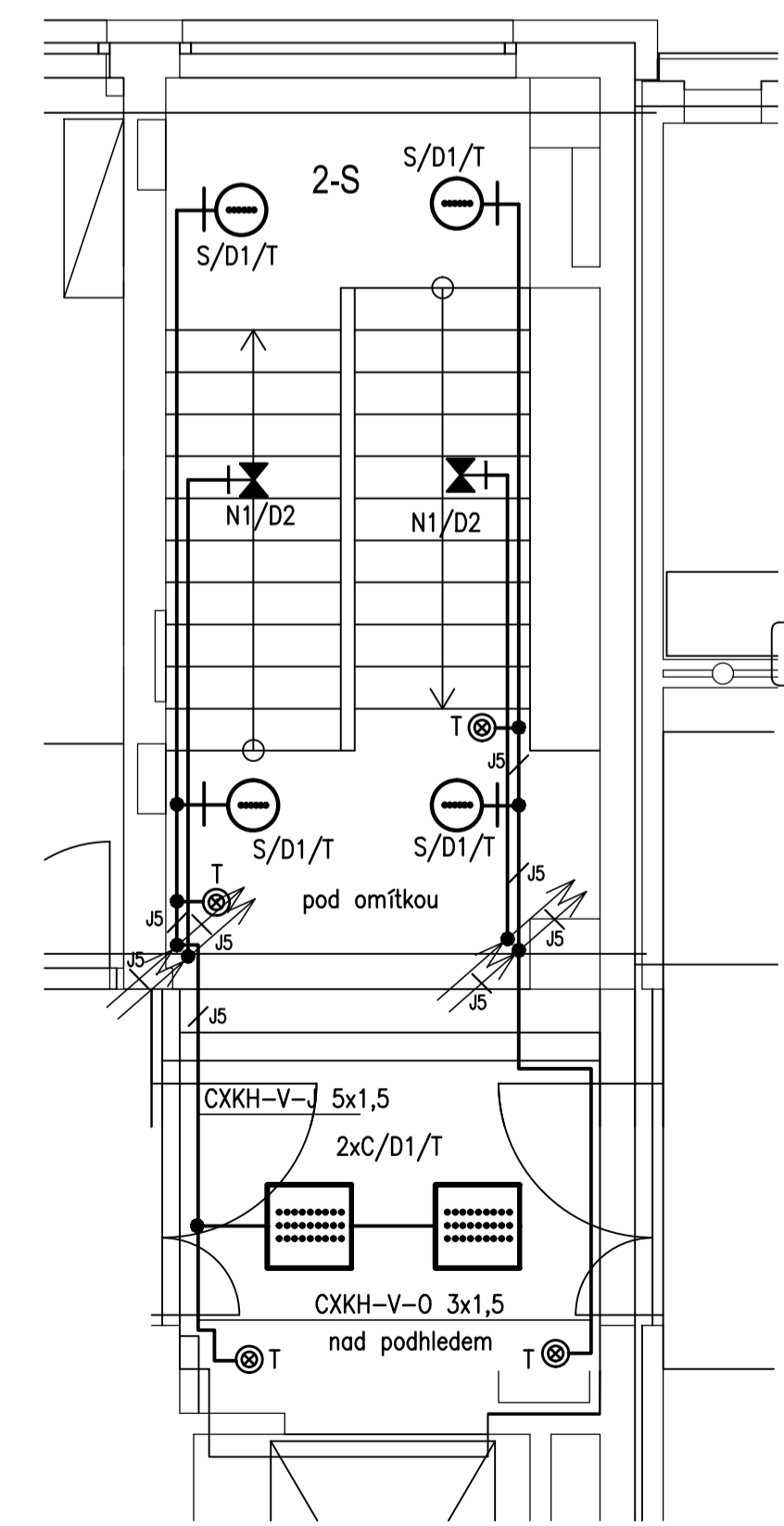

2.NP

POZNÁMKA:

- DO ROZVADĚČE RS1 V 1.PP INSTALOVAT DO PROSTŘEDNÍ ŘADY DVA JISTIČE A SCHODIŠŤOVÝ AUTOMAT DLE VÝŠE UVEDENÉHO SCHEMATU (ROZVADĚČ RS1 JE NÁPOJEN Z RE, POLE2, POJISTEK 2FU6)
- NA SCHODIŠTĚ ODSTRANIT VŠECHNY NEFUNKČNÍ ROZVODNICE
- PRAVOU STOUPAČKU VĚST UVOLNĚNÝM PROSTUPEM PO POTRUBÍ UT
- SVÍTLIDLO "D": LED SVÍTLIDLO VESTAVNÉ, 20W, 3100lm (SROVNATELNÝ VZOR: HAMSA L G1, DPMM, 3k1,840, LUMEN HRANICE)
- TYP SVÍTLIDLA DLE PŘÍLOHY 1 PŮVODNÍ PD DIALÝZY
- SVÍTLIDLO "N1": NOUZOVÉ LED SVÍTLIDLO PŘISAZENÉ, 3W, ZÁLOHA 1hod., IP20 TYP SVÍTLIDLA DLE PŘÍLOHY 1 PŮVODNÍ PD DIALÝZY (SROVNATELNÝ VZOR: ELTAL, 3W, S PIKTOGRAMEM, LUMEN HRANICE)
- SVÍTLIDLO "C": LED SVÍTLIDLO VESTAVNÉ, 20,4W, 3200lm (SROVNATELNÝ VZOR: HAMSA G1 DPM 3k1, 840, LUMEN HRANICE)
- TYP SVÍTLIDLA DLE PŘÍLOHY 1 PŮVODNÍ PD DIALÝZY
- SVÍTLIDLO "P": LED SVÍTLIDLO PŘISAZENÉ, 42W, 7262lm, IP67 (SROVNATELNÝ VZOR: OBERON LED 12LM, 7k2, 840, IP67, LUMEN HRANICE)
- TYP SVÍTLIDLA DLE PŘÍLOHY 1 PŮVODNÍ PD DIALÝZY
- VŠECHNY KABELY NA CHŮC, KTERÉ NEBUDOU POD OMÍTKOU, BUDOU TYPU CXKH-V (POŽÁRNĚ ODOLNÉ)

ROZVODNÁ SOUSTAVA : 1 NPE AC 230V/ TN-S
 OCHRANNÁ OPATŘENÍ DLE ČSN 33-2000-4-41ed3 :
 OCHRANA ZÁKLADNÍ : IZOLACÍ, KRYTY
 OCHRANA PŘI PORUŠĚ :

NORMÁLNÍ - AUTOMATICKÝM ODPOJENÍM OD ZDROJE
 VNĚJŠÍ VLIVY: NEZVYŠUJÍCÍ NEBEZPEČÍ ÚRAZU EL. PROUDEM

		Hlavní inženýr projektu: ING. MARTIN FORAL Vedoucí projektant zakázky: ING. FILIP SPÁČIL	Investor: FAKULTNÍ NEMOCNICE U SV. ANNY V BRNĚ	Fakultní nemocnice u sv. Anny v Brně Pekařská 53, 656 91 Brno Telefon +420 543 181 111 E-mail: info@fnusa.cz
Profese: EL	Zpracovatel dle: ING. JAROMÍR GLOVINA, Průšanecká 4, 628 00 BRNO Tel: +420 604 328 790 E-mail: glovinaj@gmail.com	Autorizace:		
Odpovědný projektant: ING. JAROMÍR GLOVINA	Vypracoval: ING. JAROMÍR GLOVINA	Kontroloval: ING. JAROMÍR GLOVINA	Akce: FN U SV. ANNY V BRNĚ STAVEBNÍ ÚPRAVY V OBJEKTU "P"	
Objekt: STAVEBNÍ ÚPRAVY V OBJEKTU "P" SO 01		Stupeň: JEDNOSTUPŇOVÁ DOKUMENTACE	Zakázkové číslo: 21 - 2019	Pare:
Obsah: UMĚLÉ OSVĚTLENÍ SCHODIŠTĚ		Měřítko: 1:50	Datum: 04 - 2022	Formát: 8A4
		Číslo výkresu:	D.1.01.4c - 102.1	

Položkový rozpočet stavby

Stavba:	1498	Fakultní nemocnice u sv. Anny v Brně - Stavební úpravy v objektu P
Objekt:	03	Objekt P - Dodatek č. 3
Rozpočet:	02	ZL č. 11 - Elektroinstalace na schodišti

Objednatel:	Fakultní nemocnice u sv. Anny v Brně Pekařská 664/53 60200 Brno-Staré Brno	IČO: 00159816 DIČ: CZ00159816
-------------	---	--

Zhotovitel:	GEMO a.s. Dlouhá 562/22 77235 Olomouc-Lazce	IČO: 13642464 DIČ:
-------------	--	------------------------------

Vypracoval:

Rozpis ceny		Celkem
HSV		122 047,50
PSV		87 744,38
MON		128 461,74
Vedlejší náklady		0,00
Ostatní náklady		0,00
Celkem		338 253,62

Rekapitulace daní		
Základ pro sníženou DPH	15 %	0,00 CZK
Snížená DPH	15 %	0,00 CZK
Základ pro základní DPH	21 %	338 253,62 CZK
Základní DPH	21 %	71 033,26 CZK

Zaokrouhlení 0,00 CZK

Cena celkem s DPH 409 286,88 CZK

v _____ dne _____

Za zhotovitele Za objednatele

Rekapitulace dílů

Číslo	Název	Typ dílu			Celkem	%
61	Úpravy povrchů vnitřní	HSV			107 671,87	32
94	Lešení a stavební výtahy	HSV			14 375,63	4
783	Nátěry	PSV			17 282,70	5
784	Malby	PSV			70 461,68	21
M21	Elektromontáže	MON			117 428,30	35
M22	Montáž sdělovací a zabezp. techniky	MON			11 033,44	3
Cena celkem					338 253,62	100

Položkový rozpočet

S:	1498	Fakultní nemocnice u sv. Anny v Brně - Stavební úpravy v objektu P
O:	03	Objekt P - Dodatek č. 3
R:	02	ZL č. 11 - Elektroinstalace na schodišti

P.č.	Číslo položky	Název položky	MJ	Množství	Cena / MJ	Celkem	Cen. soustava / platnost	Cenová úroveň
Díl: 61		Úpravy povrchů vnitřní				107 671,87		
1	612421637R00	Omítka vnitřní zdíva, MVC, štuková	m2	336,47460	320,00	107 671,87	RTS 22/ I	Indiv
		1.PP : 2,890*(6*2+2,82*2)-2		48,97960				
		1.NP : 4,150*(6*2+3,1*2)-2,4*0,6-2,6*2,4		67,85000				
		2.NP : 3,400*(6*2+3,1*2)-2,4*0,6-2,6*2,4		54,20000				
		3.NP : 3,400*(6*2+3,1*2)-2,4*0,6-2,6*2,4		54,20000				
		4.NP : 3,400*(6*2+3,1*2)-2,4*0,6-2,6*2,4-4,3*2,4-2,1*1		41,78000				
		5.NP : 2,650*(6*2+3,1*2)-2,4*0,6-2,6*2,4		40,55000				
		5.NP strop : 2,6*1,5+3,1*4,5+2,6*0,5+3,1*3,15		28,91500				
Díl: 94		Lešení a stavební výtahy				14 375,63		
2	941955101R00	Lešení lehké pomocné,schodiště, H podlahy do 1,5 m	m2	30,00000	167,00	5 010,00	RTS 22/ I	RTS 22/ I
		hlavní podesty : 5*3*2		30,00000				
3	941955102R00	Lešení lehké pomocné,schodiště, H podlahy do 3,5 m	m2	46,25000	202,50	9 365,63	RTS 22/ I	RTS 22/ I
		Lešení na sch. ramenech : 10*3,7*1,25		46,25000				
Díl: 783		Nátěry				17 282,70		
4	783201811R00	Odstranění nátěrů z kovových konstrukcí oškrábáním	m2	66,60000	31,00	2 064,60	RTS 22/ I	RTS 22/ I
		Odstranění starého nátěru schodišťového zábradlí :						
		10ks sch. ramen : 10*2*(3,7*0,9)		66,60000				
5	783251001R00	Nátěr epoxidový kovových konstr. 1+ 1x email	m2	66,60000	228,50	15 218,10	RTS 22/ I	RTS 22/ I
		Nátěr sch. zábradlí, dvousložková pryskyřičí modifikovaná epoxidová barva :						
		Odkaz na mn. položky pořadí 4 : 66,60000		66,60000				
Díl: 784		Malby				70 461,68		
6	783902811R00	Odstranění nátěrů odstraňovačem směs organických rozpouštědel a parafinu	m2	101,49467	254,50	25 830,39	RTS 22/ I	RTS 22/ I

Položkový rozpočet

S:	1498	Fakultní nemocnice u sv. Anny v Brně - Stavební úpravy v objektu P
O:	03	Objekt P - Dodatek č. 3
R:	02	ZL č. 11 - Elektroinstalace na schodišti

P.č.	Číslo položky	Název položky	MJ	Množství	Cena / MJ	Celkem	Cen. soustava / platnost	Cenová úroveň
		1.PP : 0,33*(2,890*(6*2+2,82*2)-2)		16,16327				
		1.NP : 0,33*(4,150*(6*2+3,1*2)-2,4*0,6-2,6*2,4)		22,39050				
		2.NP : 0,33*(3,400*(6*2+3,1*2)-2,4*0,6-2,6*2,4)		17,88600				
		3.NP : 0,33*(3,400*(6*2+3,1*2)-2,4*0,6-2,6*2,4)		17,88600				
		4.NP : 0,33*(3,400*(6*2+3,1*2)-2,4*0,6-2,6*2,4-4,3*2,4-2,1*1)		13,78740				
		5.NP : 0,33*(2,650*(6*2+3,1*2)-2,4*0,6-2,6*2,4)		13,38150				
7	784402804R00	Odstranění malby oškrábáním, schodiště H do 3,8 m	m2	372,85960	38,80	14 466,95	RTS 22/ I	RTS 22/ I
		1.PP : (2,890*(6*2+2,82*2)-2)		48,97960				
		1.NP : (4,150*(6*2+3,1*2)-2,4*0,6-2,6*2,4)		67,85000				
		2.NP : (3,400*(6*2+3,1*2)-2,4*0,6-2,6*2,4)		54,20000				
		3.NP : (3,400*(6*2+3,1*2)-2,4*0,6-2,6*2,4)		54,20000				
		4.NP : (3,400*(6*2+3,1*2)-2,4*0,6-2,6*2,4-4,3*2,4-2,1*1)		41,78000				
		5.NP : (2,650*(6*2+3,1*2)-2,4*0,6-2,6*2,4)		40,55000				
		1.-4.NP Schod. ramena vč. podest : 3,7*1,25*10+1,5*2,54*5		65,30000				
8	784191101R00	Penetrace podkladu univerzální Primalex 1x	m2	372,85960	18,00	6 711,47	RTS 22/ I	Indiv
		1.PP : 2,890*(6*2+2,82*2)-2		48,97960				
		1.NP : 4,150*(6*2+3,1*2)-2,4*0,6-2,6*2,4		67,85000				
		2.NP : 3,400*(6*2+3,1*2)-2,4*0,6-2,6*2,4		54,20000				
		3.NP : 3,400*(6*2+3,1*2)-2,4*0,6-2,6*2,4		54,20000				
		4.NP : 3,400*(6*2+3,1*2)-2,4*0,6-2,6*2,4-4,3*2,4-2,1*1		41,78000				
		5.NP : 2,650*(6*2+3,1*2)-2,4*0,6-2,6*2,4		40,55000				
		1.-4.NP Schod. ramena vč. podest : 3,7*1,25*10+1,5*2,54*5		65,30000				
9	784195112R00	Malba Primalex Standard, bílá, bez penetrace, 2 x	m2	372,85960	57,10	21 290,28	RTS 22/ I	RTS 22/ I

Položkový rozpočet

S:	1498	Fakultní nemocnice u sv. Anny v Brně - Stavební úpravy v objektu P
O:	03	Objekt P - Dodatek č. 3
R:	02	ZL č. 11 - Elektroinstalace na schodišti

P.č.	Číslo položky	Název položky	MJ	Množství	Cena / MJ	Celkem	Cen. soustava / platnost	Cenová úroveň
		1.PP : 2,890*(6*2+2,82*2)-2		48,97960				
		1.NP : 4,150*(6*2+3,1*2)-2,4*0,6-2,6*2,4		67,85000				
		2.NP : 3,400*(6*2+3,1*2)-2,4*0,6-2,6*2,4		54,20000				
		3.NP : 3,400*(6*2+3,1*2)-2,4*0,6-2,6*2,4		54,20000				
		4.NP : 3,400*(6*2+3,1*2)-2,4*0,6-2,6*2,4-4,3*2,4-2,1*1		41,78000				
		5.NP : 2,650*(6*2+3,1*2)-2,4*0,6-2,6*2,4		40,55000				
		1.-4.NP Schod. ramena vč. podest :		65,30000				
		3,7*1,25*10+1,5*2,54*5						
10	784390020R00	Příplatek k malbě, schodiště	m2	372,85960	5,80	2 162,59	RTS 22/ I	RTS 22/ I
		Odkaz na mn. položky pořadí 8 : 372,85960		372,85960				

Díl: M21		Elektromontáže				117 428,30		
11	001	D-Hamsa L G1 dmp 3k1 840	ks	2,00000	2 218,73	4 437,46	Vlastní	Indiv
12	002	C-Hamsa g1 dmp 3k1 840	ks	6,00000	1 780,40	10 682,40	Vlastní	Indiv
13	003	P-Oberon led 12 st 7k5 840	ks	2,00000	1 481,89	2 963,78	Vlastní	Indiv
14	004	Python g1 350 1k4 840	ks	23,00000	984,00	22 632,00	Vlastní	Indiv
15	005	Eltal st 1c na stěnu	ks	10,00000	2 712,80	27 128,00	Vlastní	Indiv
16	007	Doutnavka orientační - dle SOD	ks	18,00000	26,76	481,68	Vlastní	Indiv
17	008	Jednoduchý - dle SOD	ks	2,00000	70,05	140,10	Vlastní	Indiv
18	009	Jednoduchý s průzorem - dle SOD	ks	18,00000	111,14	2 000,52	Vlastní	Indiv
19	010	Jednonásobný, bílý - dle SOD	ks	20,00000	43,39	867,80	Vlastní	Indiv
20	011	KOPOS KSK 100 PO KRABICE S KRYTÍM IP66	ks	12,00000	805,91	9 670,92	Vlastní	Indiv
21	012	1-CXKH-V (J) P60-R 5x1,5	m	150,00000	71,87	10 780,50	Vlastní	Indiv
22	013	Doplnění výzbroje rozvaděče	kpl	1,00000	3 500,00	3 500,00	Vlastní	Indiv
23	014	Drobný pomocný a upevňovací materiál	kpl	1,00000	1 700,00	1 700,00	Vlastní	Indiv
24	015	Montáž	kpl	1,00000	6 500,00	6 500,00	Vlastní	Indiv
25	210 01-0301.R00	KRABICE PŘÍSTROJOVÁ D68 do zdi bez zapojení - dle SOD	ks	20,00000	58,52	1 170,40	Vlastní	Indiv

Položkový rozpočet

S:	1498	Fakultní nemocnice u sv. Anny v Brně - Stavební úpravy v objektu P
O:	03	Objekt P - Dodatek č. 3
R:	02	ZL č. 11 - Elektroinstalace na schodišti

P.č.	Číslo položky	Název položky	MJ	Množství	Cena / MJ	Celkem	Cen. soustava / platnost	Cenová úroveň
26	210 11-0045.R00	Přepínač střídavý, zapuštěný - dle SOD	ks	2,00000	139,12	278,24	Vlastní	Indiv
27	210 11-0051.R00	Přístroj tlačítkového ovládače, řazení 1/So	ks	18,00000	142,25	2 560,50	Vlastní	Indiv
28	210 80-0285.R00	CXKH-V-J 3x1.5 mm2, P60, pevně - dle SOD	m	150,00000	46,24	6 936,00	Vlastní	Indiv
29	210 81-0045.R00	CYKY-O 3x1.5 mm2, pevně - dle SOD	m	50,00000	26,69	1 334,50	Vlastní	Indiv
30	210 81-0055.R00	CYKY-J 5x1.5 mm2, pevně - dle SOD	m	50,00000	33,27	1 663,50	Vlastní	Indiv
Díl: M22 Montáž sdělovací a zabezp. techniky						11 033,44		
31	220261662R00	Frézování drážky pro uložení kabeláže, hloubka 50mm šířka 50mm, včetně odvozu a likvidace suti - SOD	m	91,80000	59,09	5 424,46	RTS 22/ I	Indiv

1.PP : 15,6	15,60000
1.NP : 15,1	15,10000
2.NP : 18,1	18,10000
3.NP : 21	21,00000
4.NP : 17	17,00000
5.NP : 5	5,00000

32	220261664R00	Hrubá výplň drážky	m	91,80000	61,10	5 608,98	RTS 22/ I	RTS 22/ I
		1.PP : 15,6		15,60000				
		1.NP : 15,1		15,10000				
		2.NP : 18,1		18,10000				
		3.NP : 21		21,00000				
		4.NP : 17		17,00000				
		5.NP : 5		5,00000				

Změnový list č. 12

Projekt: **Fakultní nemocnice u sv. Anny v Brně – Stavební úpravy v objektu P**

Název: **Doplnění a úprava ukončovacích lišt k obkladům včetně doplnění obkladů**

Změna požadována kým:

Podklady:

Popis změny:

- Upřesnění technického provedení ukončovacích a přechodových lišt týkající se obkladačských prací. Zvýšení standardu – doplnění obkladu do místnosti úpravny vody.

Zdůvodnění změny:

- Přechod mezi PVC a obkladem bude z důvodu vodotěsnosti detailu vyřešen instalací systémové přechodové lišty. Navržené ukončovací lišty zajistí ochranu rohů obložených stěn. Obklad v místnosti úpravny vody slouží k vodotěsné úpravě stěn – navržená technologie úpravny vody generuje kondenzát
- Smluvní strany se dohodly na těchto změnách částí předmětu smlouvy, které nejsou podstatnou změnou smlouvy dle § 222 odst. 4 z.č. 134/2016 Sb., protože jejich potřeba vznikla v důsledku okolností, které objednatel jako zadavatel zjistil až v průběhu provádění díla, tyto změny nemění celkovou povahu veřejné zakázky a současně jejich hodnota je nižší než 15% původní hodnoty předmětu smlouvy (součtově všechny změny):
- Smluvní strany se dohodly na zvýšení ceny díla v souvislosti se ZL č. 12 o částku 97 006,74 Kč bez DPH.
- Zhotovitel prohlašuje, že způsob provedení této části předmětu je vhodný z hlediska kvality předmětu smlouvy a touto změnou nedojde ke snížení kvality díla.
- Změna části díla uvedená ve změnovém listu č. 12 je úpravou předmětu smlouvy, která nemohla mít vliv na účast jiných dodavatelů v zadávacím řízení, na základě kterého je smlouva uzavřena, protože se jedná pouze o nepodstatnou změnu části stavebních prací, kterou se nijak fakticky nemění kvalita ani náročnost díla a jedná se o běžně dostupné materiály na trhu a tyto je schopný pořídit jakýkoliv dodavatel.
- Smluvní strany se dohodly, že provedením části díla dle změnového listu č. 12 se nijak nemění termín dokončení díla dle smlouvy o dílo.

Technický popis změny:

- Dodávka a montáž přechodových, ukončovacích lišt a obkladu.

Cenový dopad (je-li nějaký): s dopadem

Méněpráce	- 50 118,20 Kč
Vícepráce	147 124,94 Kč
Změnový list č. 12 celkem	97 006,74 Kč

Časový dopad (je-li nějaký): bez dopadu

Dopad do standardu (je-li nějaký): bez dopadu

Platnost cenové nabídky: 30 dní od předložení

Položkový rozpočet stavby

Stavba:	1498	Fakultní nemocnice u sv. Anny v Brně - Stavební úpravy v objektu P
Objekt:	03	Objekt P - Dodatek č. 3
Rozpočet:	03	ZL č. 12 - Doplnění a úprava ukončovacích lišt k obkladům

Objednatel:	Fakultní nemocnice u sv. Anny v Brně Pekařská 664/53 60200 Brno-Staré Brno	IČO: 00159816 DIČ: CZ00159816
-------------	---	--

Zhotovitel:	GEMO a.s. Dlouhá 562/22 77235 Olomouc-Lazce	IČO: 13642464 DIČ:
-------------	--	------------------------------

Vypracoval:

Rozpis ceny		Celkem
HSV		0,00
PSV		97 006,74
MON		0,00
Vedlejší náklady		0,00
Ostatní náklady		0,00
Celkem		97 006,74

Rekapitulace daní		
Základ pro sníženou DPH	15 %	0,00 CZK
Snížená DPH	15 %	0,00 CZK
Základ pro základní DPH	21 %	97 006,74 CZK
Základní DPH	21 %	20 371,42 CZK

Zaokrouhlení **0,00 CZK**

Cena celkem s DPH **117 378,16 CZK**

v _____ dne _____

Za zhotovitele
Za objednatele

Rekapitulace dílů

Číslo	Název	Typ dílu			Celkem	%
781	Obklady keramické	PSV			97 006,74	100
Cena celkem					97 006,74	100

Položkový rozpočet

S:	1498	Fakultní nemocnice u sv. Anny v Brně - Stavební úpravy v objektu P
O:	03	Objekt P - Dodatek č. 3
R:	03	ZL č. 12 - Doplnění a úprava ukončovacích lišt k obkladům

P.č.	Číslo položky	Název položky	MJ	Množství	Cena / MJ	Celkem	Cen. soustava / platnost	Cenová úroveň
Díl: 781		Obklady keramické				97 006,74		
1	781101121R00	Provedení penetrace podkladu - dle SOD <small>1.PP úpravna vody : $(2*6+2*5,85)*2,75-1,2*2-2*1,8*1,2+0,5*2*(1,2*2+1,8*2)$</small>	m2	64,45500	25,00	1 611,38	RTS 22/ I	Indiv
				<small>64,45500</small>				
2	781475116R00	Obklad vnitřní stěn keramický, do tmele, 30x30 cm - dle SOD <small>1.PP úpravna vody : $(2*6+2*5,85)*2,75-1,2*2-2*1,8*1,2+0,5*2*(1,2*2+1,8*2)$</small>	m2	64,45500	550,00	35 450,25	RTS 22/ I	Indiv
				<small>64,45500</small>				
3	781491001R00	Montáž lišt k obkladům <small>plastové a přechodové : 311,38+224,75</small>	m	536,13000	62,30	33 400,90	RTS 22/ I	RTS 22/ I
				<small>536,13000</small>				
4	781497131R00	Lišta nerezová ukončovacích k obkladům <small>-227,81+30,3</small>	m	-197,51000	220,00	-43 452,20	RTS 22/ I	Indiv
				<small>-197,51000</small>				
5	781497132R00	Lišta nerezová rohová k obkladům	m	-30,30000	220,00	-6 666,00	RTS 22/ I	Indiv
6	001	lišta přechodová stěna/podlaha - obklad /PVC - 6*45*2440 <small>224,75/2,44*1,1</small>	kus	101,32172	305,00	30 903,12	Vlastní	Indiv
				<small>101,32172</small>				
7	59762313M2	obkladačka v hygienických místnostech, dle PD - dle SOD <small>1.PP úpravna vody : $((2*6+2*5,85)*2,75-1,2*2-2*1,8*1,2+0,5*2*(1,2*2+1,8*2))*1,13$</small>	m2	72,83415	331,00	24 108,10	Vlastní	Indiv
				<small>72,83415</small>				
8	597623242R01	Roh vnější 2,4x2,4 šedá mat - sleva 30% Color Two <small>311,38/2,4*1,1</small>	kus	142,71583	138,75	19 801,82	Vlastní	Indiv
				<small>142,71583</small>				
9	998781103R00	Přesun hmot pro obklady keramické, výšky do 24 m - dle SOD	t	1,27631	1 449,00	1 849,37	RTS 22/ I	Indiv

A-ND

PVC

LEGENDA MÍSTNOSTÍ

NEREZ

Č.M	NÁZEV MÍSTNOSTI	m ²	POVRCH PODLAHY	OZ.	POVRCH STĚN	POVRCH STROPU	S.H.
1-01	Vstupní hala	23,33	Keramická dlažba	A1	Malba, keramický soklík v=80 mm	Kazetový-typ 1+SDK	SH=3050
1-02	Chodba, čekárna	33,57	PVC	B1	Malba, PVC sokl v=100 mm	Kazetový-typ 1+SDK	SH=3000
1-03	Filtř	6,24	PVC	B1	Malba, PVC sokl v=100 mm	Kazetový-typ 1+SDK	SH=3000
1-04	Čistící místnost	8,44	PVC	C1	Keramický obklad v=2020 mm, malba, PVC sokl v=100 mm	Sádrokartonový	SH=3000
1-05	Sprcha pers.	2,72	PVC	D1	Keramický obklad po podhled, PVC sokl v=100 mm	Sádrokartonový impregnovaný	SH=2600
1-06	Úklid	5,60	PVC	C1	Keramický obklad v=2020 mm, malba, PVC sokl v=100 mm	Sádrokartonový	SH=2600
1-07	Sklad	8,34	PVC	C1	Malba, PVC SOKL v=100 mm	Sádrokartonový	SH=3000
1-08	Sklad	9,21	PVC	C1	Malba, PVC sokl v=100 mm	Sádrokartonový	SH=3000
1-09	Staniční sestra	9,89	PVC	C1	Keramický obklad za umyvadlem v=2020 mm, malba, PVC sokl v=100 mm	Kazetový-typ 3	SH=3000
1-10	Časová kuchyňka	9,21	PVC	C1	Keramický obklad za linkou v=2020 mm, malba, PVC sokl v=100 mm	Kazetový-typ 2+SDK	SH=3000
1-11	Izolační box 1L	12,10	PVC elektrostaticky vodivé	E1	Keramický obklad za linkou v= 2020 mm, omyvatelný nátěr po podhled, PVC sokl v=100 mm	Kazetový-typ 2+SDK	SH=3000
1-12	Dialyzační sál 8L	105,6 4	PVC elektrostaticky vodivé	E1	Omyvatelný nátěr po podhled, omyvatelná fótiotapeta (rozsah viz BŘ), PVC sokl v=100 mm	Kazetový-typ 2+SDK	SH=3000
1-13	Připrava, pracovní sestra	19,83	PVC elektrostaticky vodivé	E1	Omyvatelný nátěr po podhled, keramický obklad za linkou v=2020mm, PVC sokl v=100 mm	Kazetový-typ 2+SDK	SH=3000
1-14	Předsíň, rozvaděč	5,39	PVC	C1	Malba, PVC sokl v=100 mm	Sádrokartonový	SH=3000
1-15	Pracovní technika	11,53	PVC	C5	Keramický obklad za umyvadlem v=2020, malba, PVC sokl v=100 mm	Kazetový-typ 3	SH=3000
1-16	DMZ	14,10	PVC	C1	Keramický obklad za linkou v=2020 mm, malba, tapeta po podhled (rozsah viz BŘ), PVC sokl v=100 mm	Kazetový-typ 3	SH=3000
1-17	Předsíň WC Ž	2,10	PVC	B1	Keramický obklad v=2020 mm, malba, PVC sokl v=100 mm	Sádrokartonový	SH=2600
1-18	WC pers. Ž	1,42	PVC	B1	Keramický obklad v=2020 mm, malba, PVC sokl v=100 mm	Sádrokartonový	SH=2600
1-19	Předsíň WC	1,87	PVC	B1	Keramický obklad v=2020 mm, malba, PVC sokl v=100 mm	Sádrokartonový	SH=2600
1-20	WC pers. M	1,49	PVC	B1	Keramický obklad v=2020 mm, malba, PVC sokl v=100 mm	Sádrokartonový	SH=2600
1-21	Pracovní lékárna	13,28	PVC	C1	Keramický obklad za umyvadlem v=2020 mm, malba, PVC sokl v=100 mm	Kazetový-typ 3	SH=3000
1-22	Šatna pac. Ž	13,40	PVC	C1	Malba, PVC sokl v=100 mm	Sádrokartonový	SH=3000
1-23	WC pac. Ž	4,36	PVC	B1	Keramický obklad v=2020 mm, malba, PVC sokl v=100 mm	Sádrokartonový	SH=2600
1-24	WC pac. M	4,25	PVC	B1	Keramický obklad v=2020 mm, malba, PVC sokl v=100 mm	Sádrokartonový	SH=2600
1-25	Šatna pac. M	12,62	PVC	C1	Malba, PVC sokl v=100 mm	Sádrokartonový	SH=3000
1-26	Předsíň WC	1,98	PVC	C2	Keramický obklad v=2020 mm, malba, PVC sokl v=100 mm	Sádrokartonový	SH=2600
1-27	WC pac.	1,33	PVC	C2	Keramický obklad v=2020 mm, malba, PVC sokl v=100 mm	Sádrokartonový	SH=2600
1-28	Sestra, odběry	11,64	PVC	B2	Keramický obklad za linkou v=2020 mm, malba, PVC sokl v=100 mm	Kazetový-typ 3	SH=3050
1-29	Výšetřovna	20,03	PVC	B2	Keramický obklad za linkou v=2020 mm, malba, PVC sokl v=100 mm	Kazetový-typ 3	SH=3050
1-30	Sklad dialyzačních potřeb a koncentrátů	45,07	Keramická dlažba	C2	Malba, keramický soklík v=80 mm	Sádrokartonový + obklad stropní desky minerální izolací tl. 100 mm	SH=3050
1-31	Čekárna	10,19	PVC	B2	Malba, PVC sokl v=100 mm	Kazetový-typ 1+SDK	SH=3050
1-32	Chodba	9,66	PVC	B2	Malba, PVC sokl v=100 mm	Kazetový-typ 3	SH=2600
1-33	Redukční stanice kyslíku	9,38	Bezprašný nátěr	F1	Malba	Malba	-
1-S	Schodiště	18,88	Stávající teraco	-	Malba	Malba	-
1-V	Výtah	6,78	-	-	-	-	-

2. NP

LEGENDA MÍSTNOSTÍ

Č.M	NÁZEV MÍSTNOSTI	m ²	POVRCH PODLAHY	OZ.	POVRCH STĚN	POVRCH STROPU	S.H.
2-01	Vstupní prostor	9,88	Stávající keramická dlažba	-	Malba	Malba	-
2-02	Chodba, čekárna	33,57	PVC	B3	Malba, PVC sokl v=100 mm	Kazetový-typ 1+SDK	SH=2600
2-03	Filtr	6,33	PVC	B3	Malba, PVC sokl v=100 mm	Kazetový-typ1+SDK	SH=2600
2-04	Čistící místnost	8,17	PVC	C3	Keramický obklad v=2020 mm, malba, PVC sokl v=100 mm	Sádrokartonový	SH=2600, 2850
2-05	Sprcha pers.	0,00	PVC	D2	Keramický obklad po podhled, PVC sokl v=100 mm	Sádrokartonový impregnovaný	SH=2600
2-06	Úklid	5,83	PVC	C3	Keramický obklad v=2020 mm, malba, PVC sokl v=100 mm	Sádrokartonový	SH=2850
2-07	Sklad	8,34	PVC	C3	Malba, PVC sokl v=100 mm	Sádrokartonový	SH=2850
2-08	Server	9,21	PVC	C3	Malba, PVC sokl v=100 mm	Sádrokartonový	SH=2850
2-09	Staniční sestra	9,89	PVC	C3	Keramický obklad za umyvadlem v=2020 mm, malba, PVC sokl v=100 mm	Kazetový-typ3	SH=2850
2-10	Čajová kuchařka	9,14	PVC	C3	Keramický obklad po linkou v=2020 mm, malba, PVC sokl v=100 mm	Kazetový typ 2+SDK	SH=2850
2-11	Dialyzační sál 9L	118,4 2	PVC elektrostaticky vodivé	E2	Omyvatelný nátěr po podhled, omyvatelná fotoopeta (rozsah viz BŘ), PVC sokl v=100 mm	Kazetový-typ2+SDK	SH=2850
2-12	Příprava, pracovní sestera	19,83	PVC elektrostaticky vodivé	E2	Keramický obklad za linkou v=2020 mm, omyvatelný nátěr po podhled, PVC sokl v=2020 mm	Kazetový-typ 2+SDK	SH=2850
2-13	Předsiň, rozvaděče	5,39	PVC	C3	Malba, PVC sokl v=100 mm	Sádrokartonový	SH=2600
2-14	Sklad	11,53	PVC	C3	Malba, PVC sokl v=100 mm	Sádrokartonový	SH=2850
2-15	DMZ	14,09	PVC	C3	Keramický obklad za linkou v=2020, malba, tapeta po podhled (rozsah viz BŘ), PVC sokl v=100 mm	Kazetový-typ 3	SH=2850
2-16	Předsiň WC Ž	2,10	PVC	B3	Keramický obklad v=2020, malba, PVC sokl v=100 mm	Sádrokartonový	SH=2600
2-17	WC pers. Ž	1,42	PVC	B3	Keramický obklad v=2020, malba, PVC sokl v=100 mm	Sádrokartonový	SH=2800
2-18	Předsiň WC	1,87	PVC	B3	Keramický obklad v=2020, malba, PVC sokl v=2020 mm	Sádrokartonový	SH=2600
2-19	WC pers. M	1,49	PVC	B3	Keramický obklad v=2020 mm, malba, PVC sokl v=100 mm	Sádrokartonový	SH=2600
2-20	Pracovní lékárna	13,28	PVC	C3	Keramický obklad za umyvadlem v=2020 mm, malba, PVC sokl v=100 mm	Kazetový-typ 3	SH=2850
2-21	Šatna pac. Ž	13,40	PVC	C3	Malba, PVC sokl v=100 mm	Sádrokartonový	SH=2850
2-22	WC pac. Ž	4,36	PVC	C3	Keramický obklad v=2020 mm, malba, PVC sokl v=100 mm	Sádrokartonový	SH=2600
2-23	WC pac. M	4,25	PVC	C3	Keramický obklad v=2020 mm, malba, PVC sokl v=100 mm	Sádrokartonový	SH=2600
2-24	Šatna pac. M	13,33	PVC	C3	Malba, PVC sokl v=100 mm	Sádrokartonový	SH=2850
2-25	Chodba, čekárna	32,97	-	-	-	-	-
2-26	Odběry	13,48	-	-	-	-	-
2-27	Výšetřovna	8,03	-	-	-	-	-
2-28	Výšetřovna	12,62	-	-	-	-	-
2-29	Chodba	2,60	-	-	-	Sádrokartonový	SH=2600
2-30	Úklid	2,34	-	-	-	Sádrokartonový	SH=2750
2-31	WC	1,95	-	-	-	Sádrokartonový	SH=2600
2-32	WC	1,97	-	-	-	Sádrokartonový	SH=2600
2-33	WC imob	3,18	-	-	-	Sádrokartonový	SH=2600
2-34	Zasedací místnost / učebna	42,03	-	-	-	-	-
2-S	Schodiště	16,88	Stávající teraco	-	Malba	Malba	-
2-V	Výťah	6,78	-	-	-	-	-

LEGENDA MÍSTNOSTÍ

Č.M	NÁZEV MÍSTNOSTI	m ²	POVRCH PODLAHY	OZ.	POVRCH STĚN	POVRCH STROPU	S.H.
3-01	Vstupní prostor	9,97	Stávající keramická dlažba	-	Malba, stávající keramický soklík (doplnit v místě nové příčky)	Stávající kazety	SH=2750
3-02	Chodba, čekárna	80,82	PVC	B4	Malba, PVC sokl v=100	Kazetový-typ 1+SDK	SH=2600
3-03	Předstř WC	1,46	PVC	B4	Keramický obklad v=2020 mm, malba, PVC sokl v=100 mm	Sádrokartonový	SH=2600
3-04	WC pec. M	1,13	PVC	B4	Keramický obklad v=2020 mm, malba, PVC sokl v=100 mm	Sádrokartonový	SH=2600
3-05	Předstř WC	1,44	PVC	B4	Keramický obklad v=2020 mm, malba, PVC sokl v=100 mm	Sádrokartonový	SH=2600
3-06	WC pec. Ž	1,13	PVC	B4	Keramický obklad v=2020 mm, malba, PVC sokl v=100 mm	Sádrokartonový	SH=2600
3-07	DMZ	10,80	PVC	C4	Keramický obklad za linkou v=2020, malba, tapeta po podhled (rozah viz BR), PVC sokl v=100 mm	Kazetový-typ 3	SH=2850, 2600
3-08	Hygienická místnost	2,94	PVC protiskluzné	D3	Keramický obklad po podhled, PVC sokl v=100 mm	Sádrokartonový	SH=2850, 2600
3-09	Sklad	10,85	PVC	C4	Malba, stávající PVC sokl	Sádrokartonový	SH=2850
3-10	WC imob.	3,01	PVC	B4	Keramický obklad za umyvadlem v=2020 mm, malba, PVC sokl v=100 mm	Sádrokartonový	SH=2600
3-11	Úklid	7,14	PVC	C4	Keramický obklad v=2020 mm, malba, PVC sokl v=100 mm	Sádrokartonový	SH=2850
3-12	EKG	11,78	PVC	B4	Keramický obklad za umyvadlem v=2500 (doplnit), malba, stávající PVC sokl v=100 mm	Kazetový-typ 3	SH=2850
3-13	Odběry	11,89	PVC	B4	Keramický obklad za linkou v=2020, malba, PVC sokl v=100 mm	Kazetový-typ 3	SH=2850
3-14	Sklad a mytí přístrojů	10,53	PVC	B4	Keramický obklad v=2020, malba, PVC sokl v=100 mm	Sádrokartonový	SH=2850
3-15	Filtr pacientů	5,73	PVC	B4	Keramický obklad za umyvadlem v=2020, malba, PVC sokl v=100 mm	Sádrokartonový	SH=2850
3-16	Bronchoskopická vyšetřovna	35,68	PVC elektrostaticky vodivé	E3	Keramický obklad za umyvadlem v=2020, omyvatelný nářít po podhled, PVC sokl v=100 mm	Kazetový-typ 5	SH=2850
3-17	Stacionář	22,37	PVC elektrostaticky vodivé	E3	Keramický obklad za linkou v=2020, malba, PVC sokl v=100 mm	Kazetový-typ 3	SH=2850
3-18	Sestava	23,25	PVC	B4	Keramický obklad v=2020, malba, PVC sokl v=100 mm	Kazetový-typ 3	SH=2850
3-19	Spirometr	10,44	PVC	B4	Keramický obklad za umyvadlem v=2020, malba, PVC sokl v=100 mm	Kazetový-typ 3	SH=2850
3-20	Dílze	10,44	PVC elektrostaticky vodivé	E3	Keramický obklad za umyvadlem v=2020, malba, PVC sokl v=100 mm	Kazetový-typ 3	SH=2850
3-21	Vyšetřovna	18,26	PVC	B4	Keramický obklad za linkou v=2020 mm, malba, PVC sokl v=100 mm	Kazetový-typ 3	SH=2850
3-22	Vyšetřovna	19,39	PVC	B4	Keramický obklad za linkou v=2020, malba, PVC sokl v=100 mm	Kazetový-typ 3	SH=2850
3-23	Předstř	3,28	PVC	C4	Keramický obklad v=2020 mm, malba, PVC sokl v=100 mm	Sádrokartonový	SH=2600
3-24	WC pers.	1,38	PVC	C4	Keramický obklad v=2020 mm, malba, PVC sokl v=100 mm	Sádrokartonový	SH=2600
3-25	Sklad špinavého prádla	10,95	PVC	C4	Malba, PVC sokl v=100 mm	Sádrokartonový	SH=2850
3-26	Předstř	6,59	Stávající keramická dlažba	-	Malba, stávající keramický soklík (doplnit v místě nové příčky)	Kazetový-typ 4	SH=2900
3-27	Chodba	13,23	PVC	C4	Malba, PVC sokl v=100 mm	Kazetový-typ 4	SH=2600
3-28	Sklad	12,56	PVC	C4	Malba, PVC sokl v=100 mm	Sádrokartonový	SH=2900
3-29	Šatna ženy 34 (11)	23,49	PVC	C4	Malba, PVC sokl v=100 mm	Sádrokartonový	SH=2900
3-30	Hygienická místnost	7,07	PVC protiskluzné	D3	Keramický obklad po podhled, PVC sokl v=100 mm	Sádrokartonový impregnovaný	SH=290
3-31	WC	1,19	PVC protiskluzné	D3	Keramický obklad po podhled, PVC sokl v=100 mm	Sádrokartonový impregnovaný	SH=2600
3-32	Sprcha	0,90	PVC protiskluzné	D3	Keramický obklad po podhled, PVC sokl v=100 mm	Sádrokartonový impregnovaný	SH=2600
3-33	Sprcha	0,90	PVC protiskluzné	D3	Keramický obklad po podhled, PVC sokl v=100 mm	Sádrokartonový impregnovaný	SH=2600
3-34	Šatna mužů	8,84	PVC	C4	Malba, PVC sokl v=100 mm	Sádrokartonový	SH=2600
3-35	Hygienická místnost	2,82	PVC protiskluzné	D3	Keramický obklad po podhled, PVC sokl v=100 mm	Sádrokartonový impregnovaný	SH=2600
3-36	Sprcha	0,85	PVC protiskluzné	D3	Keramický obklad po podhled, PVC sokl v=100 mm	Sádrokartonový impregnovaný	SH=2600
3-37	WC	1,20	PVC protiskluzné	D3	Keramický obklad po podhled, PVC sokl v=100 mm	Sádrokartonový impregnovaný	SH=2600
3-38	Sklad	22,16	PVC	C4	Malba, PVC sokl v=100 mm	Sádrokartonový	SH=2900
3-39	Inspekční pokoj	10,95	PVC	C4	Keramický obklad za umyvadlem v=2020, malba, PVC sokl v=100 mm	Kazetový-typ 3	SH=2900
3-40	Ústředna EPS	4,80	PVC	C4	Malba, PVC sokl v=100 mm	Sádrokartonový	SH=2900
3-41	Schodiště	18,85	Stávající teraco	-	Malba	Malba	-
3-42	Výťah	7,15	-	-	-	-	-

Změnový list č. 13

Projekt: **Fakultní nemocnice u sv. Anny v Brně – Stavební úpravy v objektu P**

Název: **Doplnění překladů pro posuvné dveře**

Změna požadována kým:

Podklady:

Popis změny

- Doplnění překladů pro posuvné dveře

Zdůvodnění změny:

- Po osekání stávajících omítek a vybourání původní výplně otvoru bylo zjištěno, že zde chybí nosné překlady, které je nutné doplnit.
- Smluvní strany se dohodly na těchto změnách částí předmětu smlouvy, které nejsou podstatnou změnou smlouvy dle § 222 odst. 4 z.č. 134/2016 Sb., protože jejich potřeba vznikla v důsledku okolností, které objednatel jako zadavatel zjistil až v průběhu provádění díla, tyto změny nemění celkovou povahu veřejné zakázky a současně jejich hodnota je nižší než 15% původní hodnoty předmětu smlouvy (součtově všechny změny):
- Smluvní strany se dohodly na zvýšení ceny díla v souvislosti se ZL č. 13 o částku 7 206,12 Kč bez DPH.
- Zhotovitel prohlašuje, že způsob provedení této části předmětu je vhodný z hlediska kvality předmětu smlouvy a touto změnou nedojde ke snížení kvality díla.
- Změna části díla uvedená ve změnovém listu č. 13 je úpravou předmětu smlouvy, která nemohla mít vliv na účast jiných dodavatelů v zadávacím řízení, na základě kterého je smlouva uzavřena, protože se jedná pouze o nepodstatnou změnu části stavebních prací, kterou se nijak fakticky nemění kvalita ani náročnost díla a jedná se o běžně dostupné materiály na trhu a tyto je schopný pořídit jakýkoliv dodavatel.
- Smluvní strany se dohodly, že provedením části díla dle změnového listu č. 13 se nijak nemění termín dokončení díla dle smlouvy o dílo.

Technický popis změny:

- Doplnění překladů pro posuvné dveře

Cenový dopad (je-li nějaký): s dopadem

Méněpráce	0,00 Kč
Vícepráce	7 206,12 Kč
Změnový list č. 13 celkem	7 206,12 Kč

Časový dopad (je-li nějaký): bez dopadu

Dopad do standardu (je-li nějaký): bez dopadu

Platnost cenové nabídky: 30 dní od předložení

Položkový rozpočet stavby

Stavba:	1498	Fakultní nemocnice u sv. Anny v Brně - Stavební úpravy v objektu P
Objekt:	03	Objekt P - Dodatek č. 3
Rozpočet:	04	ZL č. 13 - Doplnění překladů pro posuvné dveře

Objednatel:	Fakultní nemocnice u sv. Anny v Brně Pekařská 664/53 60200 Brno-Staré Brno	IČO: 00159816 DIČ: CZ00159816
-------------	---	--

Zhotovitel:	GEMO a.s. Dlouhá 562/22 77235 Olomouc-Lazce	IČO: 13642464 DIČ:
-------------	--	------------------------------

Vypracoval:

Rozpis ceny		Celkem
HSV		7 206,12
PSV		0,00
MON		0,00
Vedlejší náklady		0,00
Ostatní náklady		0,00
Celkem		7 206,12

Rekapitulace daní		
Základ pro sníženou DPH	15 %	0,00 CZK
Snížená DPH	15 %	0,00 CZK
Základ pro základní DPH	21 %	7 206,12 CZK
Základní DPH	21 %	1 513,29 CZK

Zaokrouhlení **0,00 CZK**

Cena celkem s DPH **8 719,41 CZK**

v _____ dne _____

Za zhotovitele Za objednatele

Rekapitulace dílů

Číslo	Název	Typ dílu			Celkem	%
2	Základy a zvláštní zakládání	HSV			56,38	1
3	Svislé a kompletní konstrukce	HSV			6 164,00	86
4	Vodorovné konstrukce	HSV			224,10	3
61	Úpravy povrchů vnitřní	HSV			238,95	3
96	Bourání konstrukcí	HSV			389,85	5
99	Staveništní přesun hmot	HSV			132,84	2
Cena celkem					7 206,12	100

Položkový rozpočet

S:	1498	Fakultní nemocnice u sv. Anny v Brně - Stavební úpravy v objektu P
O:	03	Objekt P - Dodatek č. 3
R:	04	ZL č. 13 - Doplnění překladů pro posuvné dveře

P.č.	Číslo položky	Název položky	MJ	Množství	Cena / MJ	Celkem	Cen. soustava / platnost	Cenová úroveň	
Díl: 2		Základy a zvláštní zakládání					56,38		
1	277311116R00	Beton základ. pilířů prostý z cem. portlad. C16/20 <i>podbetonování parapetu tl. 60mm : 1,8*0,18*0,06</i>	m3	0,01944	2 900,00	56,38	RTS 22/ I	RTS 22/ I	
Díl: 3		Svislé a kompletní konstrukce					6 164,00		
2	317121102R00	Osazení překladu světlost otvoru do 180 cm	kus	4,00000	234,00	936,00	RTS 22/ I	RTS 22/ I	
3	593407955R	PTH KP 7 - 225 překlad Porotherm 7/23,8	kus	4,00000	1 307,00	5 228,00	RTS 22/ I	RTS 22/ I	
Díl: 4		Vodorovné konstrukce					224,10		
4	411351801R00	Bednění čel stropních desek, zřízení <i>oboustranné bednění dobetonávky parapecu : 1,8*0,1*2</i>	m	0,36000	520,00	187,20	RTS 22/ I	RTS 22/ I	
5	411351802R00	Bednění čel stropních desek, odstranění <i>oboustranné bednění dobetonávky parapecu : 1,8*0,1*2</i>	m	0,36000	102,50	36,90	RTS 22/ I	RTS 22/ I	
Díl: 61		Úpravy povrchů vnitřní					238,95		
6	612474612RT2	Omítka stěn vnitřní, VPC jádro, sádr.štuk, ručně na pálené cihly a tvarovky - nové zdivo <i>1,8*0,25</i>	m2	0,45000	531,00	238,95	RTS 22/ I	RTS 22/ I	
Díl: 96		Bourání konstrukcí					389,85		
7	974031154R00	Vysekání rýh ve zdi cihelné 10 x 15 cm <i>Včetně pomocného lešení o výšce podlahy do 1900 mm a pro zatížení do 1,5 kPa (150 kg/m2).</i>	m	2,30000	169,50	389,85	RTS 22/ I	RTS 22/ I	
Díl: 99		Staveništní přesun hmot					132,84		
8	998011003R00	Přesun hmot pro budovy zděné výšky do 24 m	t	0,42783	310,50	132,84	RTS 22/ I	RTS 22/ I	

celkem: 7 206,12

Změnový list č. 14

Projekt: **Fakultní nemocnice u sv. Anny v Brně – Stavební úpravy v objektu P**

Název: **Navýšení množství osekáných omítek**

Změna požadována kým:

Podklady:

Popis změny:

- Osekání omítek v 1.PP v úpravně vody

Zdůvodnění změny:

- Stávající omítky byly při poklepu duté – nevykazovaly již přídržnost k podkladu. Bylo nutné je osekát a provést nové
- Smluvní strany se dohodly na těchto změnách částí předmětu smlouvy, které nejsou podstatnou změnou smlouvy dle § 222 odst. 4 z.č. 134/2016 Sb., protože jejich potřeba vznikla v důsledku okolností, které objednatel jako zadavatel zjistil až v průběhu provádění díla, tyto změny nemění celkovou povahu veřejné zakázky a současně jejich hodnota je nižší než 15% původní hodnoty předmětu smlouvy (součtově všechny změny):
- Smluvní strany se dohodly na zvýšení ceny díla v souvislosti se ZL č. 14 o částku 43 645,51 Kč bez DPH.
- Zhotovitel prohlašuje, že způsob provedení této části předmětu je vhodný z hlediska kvality předmětu smlouvy a touto změnou nedojde ke snížení kvality díla.
- Změna části díla uvedená ve změnovém listu č. 14 je úpravou předmětu smlouvy, která nemohla mít vliv na účast jiných dodavatelů v zadávacím řízení, na základě kterého je smlouva uzavřena, protože se jedná pouze o nepodstatnou změnu části stavebních prací, kterou se nijak fakticky nemění kvalita ani náročnost díla a jedná se o běžně dostupné materiály na trhu a tyto je schopný pořídit jakýkoliv dodavatel.
- Smluvní strany se dohodly, že provedením části díla dle změnového listu č. 14 se nijak nemění termín dokončení díla dle smlouvy o dílo.

Technický popis změny:

- Osekání omítek v 1.PP v místnosti úpravny vody včetně očištění zdiva, úklidu včetně odvozu a likvidaci suti

Cenový dopad (je-li nějaký): s dopadem

Méněpráce	0,00 Kč
Vícepráce	43 645,51 Kč
Změnový list č. 14 celkem	43 645,51 Kč

Časový dopad (je-li nějaký): bez dopadu

Dopad do standardu (je-li nějaký): bez dopadu

Platnost cenové nabídky: 30 dní od předložení

Položkový rozpočet stavby

Stavba:	1498	Fakultní nemocnice u sv. Anny v Brně - Stavební úpravy v objektu P
Objekt:	03	Objekt P - Dodatek č. 3
Rozpočet:	05	ZL č. 14 - Navýšení množství osekáných omítek

Objednatel:	Fakultní nemocnice u sv. Anny v Brně Pekařská 664/53 60200 Brno-Staré Brno	IČO: 00159816 DIČ: CZ00159816
-------------	---	--

Zhotovitel:	GEMO a.s. Dlouhá 562/22 77235 Olomouc-Lazce	IČO: 13642464 DIČ:
-------------	--	------------------------------

Vypracoval:

Rozpis ceny		Celkem
HSV		43 645,51
PSV		0,00
MON		0,00
Vedlejší náklady		0,00
Ostatní náklady		0,00
Celkem		43 645,51

Rekapitulace daní		
Základ pro sníženou DPH	15 %	0,00 CZK
Snížená DPH	15 %	0,00 CZK
Základ pro základní DPH	21 %	43 645,51 CZK
Základní DPH	21 %	9 165,56 CZK

Zaokrouhlení 0,00 CZK

Cena celkem s DPH 52 811,07 CZK

v _____ dne _____

Za zhotovitele Za objednatele

Rekapitulace dílů

Číslo	Název	Typ dílu			Celkem	%
2	Základy a zvláštní zakládání	HSV			36 868,26	84
D96	Přesuny sutí a vybouraných hmot	PSU			6 777,25	16
Cena celkem					43 645,51	100

Položkový rozpočet

S:	1498	Fakultní nemocnice u sv. Anny v Brně - Stavební úpravy v objektu P
O:	03	Objekt P - Dodatek č. 3
R:	05	ZL č. 14 - Navýšení množství osekávaných omítek

P.č.	Číslo položky	Název položky	MJ	Množství	Cena / MJ	Celkem	Cen. soustava / platnost	Cenová úroveň
Díl: 2		Základy a zvláštní zakládání			36 868,26			
1	289902111R00	Otlučení nebo odsekání omítek stěn	m2	64,45500	572,00	36 868,26	RTS 22/ I	RTS 22/ I
<p style="margin: 0;">Včetně:</p> <ul style="list-style-type: none"> - otlučení staré malty ze zdiva a vyčištění spár, - odstranění zbytků malty z líce zdiva ocelovým kartáčem, - shrabání a smetení otlučené suti. <p style="margin: 0;">1.PP úpravna vody : $(2*6+2*5,85)*2,75-1,2*2-2*1,8*1,2+0,5*2*(1,2*2+1,8*2)$ 64,45500</p>								
Díl: D96		Přesuny suti a vybouraných hmot			6 777,25			
2	979081121R00	Příplatek k odvozu za každý další 1 km	t	36,54603	7,00	255,82	RTS 22/ I	Indiv
						9*4,06067		
						36,54603		
3	979082121R00	Příplatek k vnitrost. dopravě suti za dalších 5 m	t	32,48536	17,00	552,25	RTS 22/ I	Indiv
						4,06067*8		
						32,48536		
4	979011111R00	Svislá doprava suti a vybour. hmot za 2.NP a 1.PP	t	4,06067	170,00	690,31	RTS 22/ I	Indiv
5	979081111R00	Odvoz suti a vybour. hmot na skládku do 1 km	t	4,06067	150,00	609,10	RTS 22/ I	Indiv
<p style="margin: 0;">Včetně naložení na dopravní prostředek a složení na skládku, bez poplatku za skládku.</p>								
6	979082111R00	Vnitrostaveništní doprava suti do 10 m	t	4,06067	150,00	609,10	RTS 22/ I	Indiv
7	979990142R00	Poplatek za uložení suti - minerální vata+omítka, skupina odpadu 170604	t	4,06067	1 000,00	4 060,67	RTS 22/ I	Indiv

Změnový list č. 15

Projekt: **Fakultní nemocnice u sv. Anny v Brně – Stavební úpravy v objektu P**

Název: **Snížení podhledu ve 2.NP včetně zrušení nadsvětlíku**

Změna požadována kým:

Podklady:

Popis změny:

- Demontáž a zpětná montáž podhledu včetně zrušení nadsvětlíků ve 2.NP v západní části

Zdůvodnění změny:

- Nedostatečný prostor v podhledu pro nové instalace včetně nedostatku prostoru pro umístění nástěnných jednotek z důvodu vysokých nadsvětlíků dveří
- Smluvní strany se dohodly na těchto změnách částí předmětu smlouvy, které nejsou podstatnou změnou smlouvy dle § 222 odst. 4 z.č. 134/2016 Sb., protože jejich potřeba vznikla v důsledku okolností, které objednatel jako zadavatel zjistil až v průběhu provádění díla, tyto změny nemění celkovou povahu veřejné zakázky a současně jejich hodnota je nižší než 15% původní hodnoty předmětu smlouvy (součtově všechny změny):
- Smluvní strany se dohodly na zvýšení ceny díla v souvislosti se ZL č. 15 o částku 31 197,98 Kč bez DPH.
- Zhotovitel prohlašuje, že způsob provedení této části předmětu je vhodný z hlediska kvality předmětu smlouvy a touto změnou nedojde ke snížení kvality díla.
- Změna části díla uvedená ve změnovém listu č. 15 je úpravou předmětu smlouvy, která nemohla mít vliv na účast jiných dodavatelů v zadávacím řízení, na základě kterého je smlouva uzavřena, protože se jedná pouze o nepodstatnou změnu části stavebních prací, kterou se nijak fakticky nemění kvalita ani náročnost díla a jedná se o běžně dostupné materiály na trhu a tyto je schopný pořídit jakýkoliv dodavatel.
- Smluvní strany se dohodly, že provedením části díla dle změnového listu č. 15 se nijak nemění termín dokončení díla dle smlouvy o dílo.

Technický popis změny:

- Snížení kazetového podhledu, zrušení nadsvětlíku a zadělání otvoru po nadsvětlíku SDK konstrukcí s vyztužením z OSB tl. 22mm včetně vyplnění prostoru minerální vatou

Cenový dopad (je-li nějaký): s dopadem

Méněpráce	0 Kč
Vícepráce	31 197,98 Kč
Změnový list č. 15 celkem	31 197,98 Kč

Časový dopad (je-li nějaký): bez dopadu

Dopad do standardu (je-li nějaký): bez dopadu

Platnost cenové nabídky: 30 dní od předložení

Položkový rozpočet stavby

Stavba:	1498	Fakultní nemocnice u sv. Anny v Brně - Stavební úpravy v objektu P
Objekt:	03	Objekt P - Dodatek č. 3
Rozpočet:	06	ZL č. 15 - Snížení podhledu ve 2.NP včetně zrušení nadsvětlíku

Objednatel:	Fakultní nemocnice u sv. Anny v Brně Pekařská 664/53 60200 Brno-Staré Brno	IČO: 00159816 DIČ: CZ00159816
-------------	---	--

Zhotovitel:	GEMO a.s. Dlouhá 562/22 77235 Olomouc-Lazce	IČO: 13642464 DIČ:
-------------	--	------------------------------

Vypracoval:

Rozpis ceny		Celkem
HSV		3 022,90
PSV		28 175,08
MON		0,00
Vedlejší náklady		0,00
Ostatní náklady		0,00
Celkem		31 197,98

Rekapitulace daní		
Základ pro sníženou DPH	15 %	0,00 CZK
Snížená DPH	15 %	0,00 CZK
Základ pro základní DPH	21 %	31 197,98 CZK
Základní DPH	21 %	6 551,58 CZK

Zaokrouhlení **0,00 CZK**

Cena celkem s DPH **37 749,56 CZK**

v _____ dne _____

Za zhotovitele Za objednatele

Rekapitulace dílů

Číslo	Název	Typ dílu			Celkem	%
34	Stěny a příčky	HSV			2 591,10	8
94	Lešení a stavební výtahy	HSV			431,80	1
763	Dřevostavby	PSV			1 395,38	4
767	Konstrukce zámečnické	PSV			26 573,82	85
784	Malby	PSV			205,88	1
Cena celkem					31 197,98	100

Položkový rozpočet

S:	1498	Fakultní nemocnice u sv. Anny v Brně - Stavební úpravy v objektu P
O:	03	Objekt P - Dodatek č. 3
R:	06	ZL č. 15 - Snížení pohledu ve 2.NP včetně zrušení nadsvětlíku

P.č.	Číslo položky	Název položky	MJ	Množství	Cena / MJ	Celkem	Cen. soustava / platnost	Cenová úroveň
Díl: 34		Stěny a příčky				2 591,10		
1	347051222R00	Stěna šachty tl.75 mm,2xCW,2xopl.,deska RFI 12,5 mm, požární řešení <i>doplnění SDK : 2*(0,75*1,15+2*0,75*0,95)</i>	m2	4,57500	566,36	2 591,10	RTS 22/ I	Indiv
				<i>4,57500</i>				
Díl: 94		Lešení a stavební výtahy				431,80		
2	941955003R00	Lešení lehké pomocné, výška podlahy do 2,5 m	m2	5,00000	86,36	431,80	RTS 22/ I	Indiv
Díl: 763		Dřevostavby				1 395,38		
3	763612231RT5	M.obložení stěn z desek nad tl.18mm,na sraz,šroubo vč. dodávky desky OSB ECO 3N tl. 22 mm <i>doplnění OSB mezi SDK : 0,75*1,15+2*0,75*0,95</i>	m2	2,28750	610,00	1 395,38	RTS 22/ I	RTS 22/ I
				<i>2,28750</i>				
Díl: 767		Konstrukce zámečnické				26 573,82		
4	767584153R01	Demontáž a zpětná montáž kazetového podhledů, včetně doplnění kazet, pomocných konstrukcí vč. doplně	m2	32,97000	806,00	26 573,82	Vlastní	Indiv
Díl: 784		Malby				205,88		
5	784191101R00	Penetrace podkladu univerzální Primalex 1x <i>2*(0,75*1,15+2*0,75*0,95)</i>	m2	4,57500	18,00	82,35	RTS 22/ I	Indiv
				<i>4,57500</i>				
6	784195412R00	Malba Primalex Polar, bílá, bez penetrace, 2 x <i>2*(0,75*1,15+2*0,75*0,95)</i>	m2	4,57500	27,00	123,53	RTS 22/ I	Indiv
				<i>4,57500</i>				

celkem: 31 197,98

Změnový list č. 16

Projekt: **Fakultní nemocnice u sv. Anny v Brně – Stavební úpravy v objektu P**

Název: **Odstranění heraklitu a ŽB kcí na obvodových průvlacích**

Změna požadována kým:

Podklady:

Popis změny:

- Odstranění heraklitu a zbytků ŽB konstrukcí ze stávajících obvodových průvlaků

Zdůvodnění změny:

- Po odstranění stávajícího zateplovacího systému obvodového pláště (dále jen KZS) bylo zjištěno, že jsou na nosných prvcích heraklitové desky a přelitky betonu. Před realizací nového KZS je nutné v místě heraklitových desek podklad doplnit do úrovně podkladu pod KZS a v místě přelitek přelitky odstranit kvůli kolizi s KZS
- Smluvní strany se dohodly na těchto změnách částí předmětu smlouvy, které nejsou podstatnou změnou smlouvy dle § 222 odst. 4 z.č. 134/2016 Sb., protože jejich potřeba vznikla v důsledku okolností, které objednatel jako zadavatel zjistil až v průběhu provádění díla, tyto změny nemění celkovou povahu veřejné zakázky a současně jejich hodnota je nižší než 15% původní hodnoty předmětu smlouvy (součtově všechny změny):
- Smluvní strany se dohodly na zvýšení ceny díla v souvislosti se ZL č. 16 o částku 65 335,07 Kč bez DPH.
- Zhotovitel prohlašuje, že způsob provedení této části předmětu je vhodný z hlediska kvality předmětu smlouvy a touto změnou nedojde ke snížení kvality díla.
- Změna části díla uvedená ve změnovém listu č. 16 je úpravou předmětu smlouvy, která nemohla mít vliv na účast jiných dodavatelů v zadávacím řízení, na základě kterého je smlouva uzavřena, protože se jedná pouze o nepodstatnou změnu části stavebních prací, kterou se nijak fakticky nemění kvalita ani náročnost díla a jedná se o běžně dostupné materiály na trhu a tyto je schopný pořídit jakýkoliv dodavatel.
- Smluvní strany se dohodly, že provedením části díla dle změnového listu č. 16 se nijak nemění termín dokončení díla dle smlouvy o dílo.

Technický popis změny:

- Odstranění heraklitu a zbytků ŽB a betonu z nosných prvků včetně dorovnání fasády

Cenový dopad (je-li nějaký): s dopadem

Méněpráce	0,00 Kč
Vícepráce	65 335,07 Kč
Změnový list č. 16 celkem	65 335,07 Kč

Časový dopad (je-li nějaký): bez dopadu

Dopad do standardu (je-li nějaký): bez dopadu

Platnost cenové nabídky: 30 dní od předložení

Položkový rozpočet stavby

Stavba:	1498	Fakultní nemocnice u sv. Anny v Brně - Stavební úpravy v objektu P
Objekt:	03	Objekt P - Dodatek č. 3
Rozpočet:	07	ZL č. 16 - Odstranění heraklitu a ŽB kcí na obvodových průvlacích

Objednatel:	Fakultní nemocnice u sv. Anny v Brně Pekařská 664/53 60200 Brno-Staré Brno	IČO: 00159816 DIČ: CZ00159816
-------------	---	--

Zhotovitel:	GEMO a.s. Dlouhá 562/22 77235 Olomouc-Lazce	IČO: 13642464 DIČ:
-------------	--	------------------------------

Vypracoval:

Rozpis ceny		Celkem
HSV		8 195,60
PSV		57 139,47
MON		0,00
Vedlejší náklady		0,00
Ostatní náklady		0,00
Celkem		65 335,07

Rekapitulace daní		
Základ pro sníženou DPH	15 %	0,00 CZK
Snížená DPH	15 %	0,00 CZK
Základ pro základní DPH	21 %	65 335,07 CZK
Základní DPH	21 %	13 720,36 CZK

Zaokrouhlení **0,00** CZK

Cena celkem s DPH **79 055,43 CZK**

v _____ dne _____

Za zhotovitele Za objednatele

Rekapitulace dílů

Číslo	Název	Typ dílu			Celkem	%
1	Zemní práce	HSV			5 547,00	8
713	Izolace tepelné	PSV			25 909,96	40
767	Konstrukce zámečnické	PSV			31 229,51	48
D96	Přesuny sutí a vybouraných hmot	PSU			2 648,60	4
Cena celkem					65 335,07	100

Položkový rozpočet

S:	1498	Fakultní nemocnice u sv. Anny v Brně - Stavební úpravy v objektu P
O:	03	Objekt P - Dodatek č. 3
R:	07	ZL č. 16 - Odstranění heraklitu a ŽB kcí na obvodových průvlacích

P.č.	Číslo položky	Název položky	MJ	Množství	Cena / MJ	Celkem	Cen. soustava / platnost	Cenová úroveň
Díl: 1 Zemní práce						5 547,00		
1	100001500R00	dočištění fasády od heraklitu a zbytků ŽB konstrukcí	m2	25,80000	215,00	5 547,00	RTS 22/ I	RTS 22/ I
		severní fasáda : 36*0,55		19,80000				
		jižní fasáda : 24*0,5*0,5		6,00000				
Díl: 713 Izolace tepelné						25 909,96		
2	713131131R00	Izolace tepelná stěn lepením	m2	70,00000	171,00	11 970,00	RTS 22/ I	Indiv
		Očištění povrchu stěny od prachu, nařezání izolačních desek na požadovaný rozměr, nanesení lepicího tmelu, osazení desek.						
		severní fasáda : 50		50,00000				
		jižní fasáda : 20		20,00000				
3	631515401R	Deska minerální ISOVER TF PROFI 1000x600x 30 mm podélné vlákno	m2	73,50000	181,00	13 303,50	RTS 22/ I	RTS 22/ I
		severní fasáda : 50*1,05		52,50000				
		jižní fasáda : 20*1,05		21,00000				
4	998713103R00	Přesun hmot pro izolace tepelné, výšky do 24 m	t	0,54075	1 177,00	636,46	RTS 22/ I	RTS 22/ I
Díl: 767 Konstrukce zámečnické						31 229,51		
5	767995106R00	Výroba a montáž kov. atypických konstr. do 250 kg	kg	198,00000	38,10	7 543,80	RTS 22/ I	RTS 22/ I
6	380932114R01	Vlepení závitové tyče D 10 mm do vrtu v betonu 2složkovou epoxidovou hmotou	m	14,40000	777,00	11 188,80	Vlastní	RTS 22/ I
		144 vrtů x 150mm vrt : 144*0,10		14,40000				
7	13611214R	Plech hladký jakost S235 4x1000x2000 mm	t	0,19800	44 230,00	8 757,54	RTS 22/ I	RTS 22/ I
8	31179126R	Tyč závitová M10, DIN 975, poz.	m	14,40000	63,30	911,52	RTS 22/ I	RTS 22/ I
		144*0,10		14,40000				
9	R03	Doprava	kpl	1,00000	2 500,00	2 500,00	Vlastní	Indiv
10	998767103R00	Přesun hmot pro zámečnické konstr., výšky do 24 m	t	0,21640	1 515,00	327,85	RTS 22/ I	RTS 22/ I
Díl: D96 Přesuny sutí a vybouraných hmot						2 648,60		
11	979081111R00	Odvoz sutí a vybour. hmot na skládku do 1 km	t	3,80000	150,00	570,00	RTS 22/ I	Indiv
		Hodnota z bývalého odkazu. : 3,8		3,80000				
12	979081121R00	Příplatek k odvozu za každý další 1 km	t	34,20000	7,00	239,40	RTS 22/ I	Indiv
		3,8*9		34,20000				
13	979082111R00	Vnitrostaveništní doprava sutí do 10 m	t	3,80000	150,00	570,00	RTS 22/ I	Indiv
		3NP:						
		Hodnota z bývalého odkazu. : 3,8		3,80000				
14	979082121R00	Příplatek k vnitrost. dopravě sutí za dalších 5 m	t	7,60000	17,00	129,20	RTS 22/ I	Indiv
		3NP:						
		3,8*2		7,60000				
15	979990101R00	Poplatek za sklád.sutí-směs bet.a cihel do 30x30cm	t	3,80000	300,00	1 140,00	RTS 22/ I	Indiv
		heraklit + Železobeton : 3,8		3,80000				

celkem: 65 335,07

Změnový list č. 17

Projekt: **Fakultní nemocnice u sv. Anny v Brně – Stavební úpravy v objektu P**

Název: **Sešívání a dilatování podlahových potěrů**

Změna požadována kým:

Podklady:

Popis změny:

- Sešívání a doplnění dilatačních listů do podlahových potěrů

Zdůvodnění změny:

- Po odstranění původní podlahové krytiny ve 3.NP bylo zjištěno velké množství trhlin a nerovností v podlahovém potěru, které je nutné před pokládkou nové krytiny reprofilovat – provést tzv. sešítí těchto trhlin
- V 1.a 2.NP bylo nutné provést sešítí podlahových potěrů v místě dveří a provést instalaci dilatačních listů v místě tzv. smršťovacích spár podlahových potěrů
- Smluvní strany se dohodly na těchto změnách části předmětu smlouvy, které nejsou podstatnou změnou smlouvy dle § 222 odst. 4 z.č. 134/2016 Sb., protože jejich potřeba vznikla v důsledku okolností, které objednatel jako zadavatel zjistil až v průběhu provádění díla, tyto změny nemění celkovou povahu veřejné zakázky a současně jejich hodnota je nižší než 15% původní hodnoty předmětu smlouvy (součtově všechny změny):
- Smluvní strany se dohodly na zvýšení ceny díla v souvislosti se ZL č. 17 o částku 323 021,53 Kč bez DPH.
- Zhotovitel prohlašuje, že způsob provedení této části předmětu je vhodný z hlediska kvality předmětu smlouvy a touto změnou nedojde ke snížení kvality díla.
- Změna části díla uvedená ve změnovém listu č. 17 je úpravou předmětu smlouvy, která nemohla mít vliv na účast jiných dodavatelů v zadávacím řízení, na základě kterého je smlouva uzavřena, protože se jedná pouze o nepodstatnou změnu části stavebních prací, kterou se nijak fakticky nemění kvalita ani náročnost díla a jedná se o běžně dostupné materiály na trhu a tyto je schopný pořídit jakýkoliv dodavatel.
- Smluvní strany se dohodly, že provedením části díla dle změnového listu č. 17 se nijak nemění termín dokončení díla dle smlouvy o dílo.

Technický popis změny:

- Trhliny v potěru budou opraveny epoxidovou pryskyřicí s doplněnými ocelovými sponkami. Větší trhliny budou opraveny rounem UZIN 203, která je zatlačena do stabilní stěrkovací hmoty UZIN. V místech dilatací podlah bude doplněn nerezový dilatační profil

Cenový dopad (je-li nějaký): s dopadem

Méněpráce	0 Kč
Vícepráce	323 021,53 Kč
Změnový list č. 17 celkem	323 021,53 Kč

Časový dopad (je-li nějaký): bez dopadu

Dopad do standardu (je-li nějaký): bez dopadu

Platnost cenové nabídky: 30 dní od předložení

Položkový rozpočet stavby

Stavba:	1498	Fakultní nemocnice u sv. Anny v Brně - Stavební úpravy v objektu P
Objekt:	03	Objekt P - Dodatek č. 3
Rozpočet:	08	ZL č. 17 - Oprava stávajících podlahových konstrukcí ve 3.NP

Objednatel:	Fakultní nemocnice u sv. Anny v Brně Pekařská 664/53 60200 Brno-Staré Brno	IČO: 00159816 DIČ: CZ00159816
-------------	---	--

Zhotovitel:	GEMO a.s. Dlouhá 562/22 77235 Olomouc-Lazce	IČO: 13642464 DIČ:
-------------	--	------------------------------

Vypracoval:

Rozpis ceny		Celkem
HSV		323 021,53
PSV		0,00
MON		0,00
Vedlejší náklady		0,00
Ostatní náklady		0,00
Celkem		323 021,53

Rekapitulace daní		
Základ pro sníženou DPH	15 %	0,00 CZK
Snížená DPH	15 %	0,00 CZK
Základ pro základní DPH	21 %	323 021,53 CZK
Základní DPH	21 %	67 834,52 CZK

Zaokrouhlení 0,00 CZK

Cena celkem s DPH 390 856,05 CZK

v _____ dne _____

Za zhotovitele Za objednatele

Rekapitulace dílů

Číslo	Název	Typ dílu			Celkem	%
63	Podlahy a podlahové konstrukce	HSV			323 021,53	100
Cena celkem					323 021,53	100

Položkový rozpočet

S:	1498	Fakultní nemocnice u sv. Anny v Brně - Stavební úpravy v objektu P
O:	03	Objekt P - Dodatek č. 3
R:	08	ZL č. 17 - Sešívání a dilatování podlahových potěrů

P.č.	Číslo položky	Název položky	MJ	Množství	Cena / MJ	Celkem	Cen. soustava / platnost	Cenová úroveň
Díl: 63		Podlahy a podlahové konstrukce				323 021,53		
1	622300152R00	Montáž dilatační lišty	m	56,00000	80,30	4 496,80	RTS 22/ I	RTS 22/ I
		1.NP : 26		26,00000				
		2.NP : 20		20,00000				
		3.NP : 10		10,00000				
2	631663111R00	Oprava trhlin epoxidovou pryskyřicí	m	207,62500	913,00	189 561,63	RTS 22/ I	RTS 22/ I
		1.NP : 31*0,9		27,90000				
		2.NP : 22*0,9+2,4+1*2+2*1,2		26,60000				
		3.NP - západní část : 5,5		5,50000				
		3.02 : 2,7+1,9+4,55+4,05+4,55+2+2+5,1+5,3+5,1+3		40,25000				
		3.03+3.04 : 2+0,8		2,80000				
		3.05+3.06 : 2+2*0,8		3,60000				
		3.07 : 2*0,9		1,80000				
		3.09 : 2*0,9		1,80000				
		3.10 : 2*1		2,00000				
		3.11 : 2*0,9		1,80000				
		3.12 : 3,075+2*1		5,07500				
		3.13 : 2*3,075+3,85+2*1		12,00000				
		3.14 : 2,8+3,35		6,15000				
		3.15 : 2+2*1		4,00000				
		3.16 : 6+6+1,2		13,20000				
		3.17 : 5,9+3,8+2*1,2		12,10000				
		3.18 : 6,2+5+3,3+1+0,6+2*1		18,10000				
		3.19 : 2,675+2*1,2+1		6,07500				
		3.20 : 2,675+2*1		4,67500				
		3.21 : 1,2+0,5		1,70000				
		3.22 : 2*1,2+3,1+4		9,50000				
		3.23 : 1		1,00000				
3	6316631X01	Oprava trhlin UZIN RR 203 Rissbrücke	m	29,97500	932,87	27 962,78	Vlastní	Indiv
		Rouno pro přemostování trhlin od 3 do 5 mm, extrémní pevnost v tahu, odolná proti přetržení.						
		3.NP - západ : 0,6*3+4,475		6,27500				
		3.02 : 2+0,5+0,75+0,7+0,35+0,35+0,35+1		6,00000				
		3.08 : 0,6		0,60000				
		3.07 : 1		1,00000				
		3.09 : 0,5		0,50000				
		3.11 : 0,6		0,60000				
		3.12 : 2		2,00000				
		3.13 : 0,5		0,50000				
		3.15 : 0,6		0,60000				
		3.16 : 0,6+1		1,60000				
		3.17 : 0,3		0,30000				
		3.18 : 1+0,5+0,7		2,20000				
		3.21 : 1,5+0,6		2,10000				
		3.23 : 0,9		0,90000				
		2.NP : 0,8+0,8+0,5+0,7		2,80000				
		1.NP : 2		2,00000				
4	776531025RX3	Vyrovnání podlah, samonivel. hmota tl.3-5 mm včetně penetrace, vč. dodávky materiálů - nadspotřeba	m2	37,77000	181,82	6 867,34	Vlastní	Indiv
		3.35 : 2,82		2,82000				
		3.36 : 0,85		0,85000				
		3.37 : 1,2		1,20000				
		3.25 : 10,95		10,95000				
		3.22 : 2*1,85		3,70000				
		3.03 : 1,46		1,46000				

Položkový rozpočet

S:	1498	Fakultní nemocnice u sv. Anny v Brně - Stavební úpravy v objektu P
O:	03	Objekt P - Dodatek č. 3
R:	08	ZL č. 17 - Sešívání a dilatování podlahových potěrů

P.č.	Číslo položky	Název položky	MJ	Množství	Cena / MJ	Celkem	Cen. soustava / platnost	Cenová úroveň
		3.04 : 1,13		1,13000				
		3.05 : 1,44		1,44000				
		3.06 : 1,13		1,13000				
		3.08 : 2,94		2,94000				
		3.10 : 3,01		3,01000				
		3.11 : 7,14		7,14000				
5	62230R001	Dilatace nerez 3 mm výplň šedá RAL 7046 - Schluter EKSB45G	m	61,60000	1 350,00	83 160,00	Vlastní	Indiv
		1.NP : 26*1,1		28,60000				
		2.NP : 20*1,1		22,00000				
		3.NP : 10*1,1		11,00000				
6	63166X001	Spony ocelové 6×70 mm	m	207,62500	52,85	10 972,98	Vlastní	Indiv
		1.NP : 31*0,9		27,90000				
		2.NP : 22*0,9+2*1+2*1,2+2,4		26,60000				
		3.NP - západní část : 5,5		5,50000				
		3.02 : 2,7+1,9+4,55+4,05+4,55+2+2+5,1+5,3+5,1+3		40,25000				
		3.03+3.04 : 2+0,8		2,80000				
		3.05+3.06 : 2+2*0,8		3,60000				
		3.07 : 2*0,9		1,80000				
		3.09 : 2*0,9		1,80000				
		3.10 : 2*1		2,00000				
		3.11 : 2*0,9		1,80000				
		3.12 : 3,075+2*1		5,07500				
		3.13 : 2*3,075+3,85+2*1		12,00000				
		3.14 : 2,8+3,35		6,15000				
		3.15 : 2+2*1		4,00000				
		3.16 : 6+6+1,2		13,20000				
		3.17 : 5,9+3,8+2*1,2		12,10000				
		3.18 : 6,2+5+3,3+1+0,6+2*1		18,10000				
		3.19 : 2,675+2*1,2+1		6,07500				
		3.20 : 2,675+2*1		4,67500				
		3.21 : 1,2+0,5		1,70000				
		3.22 : 2*1,2+3,1+4		9,50000				
		3.23 : 1		1,00000				

celkem: 323 021,53

3. NP PODLAHY

PROJEKT - SEŠIT

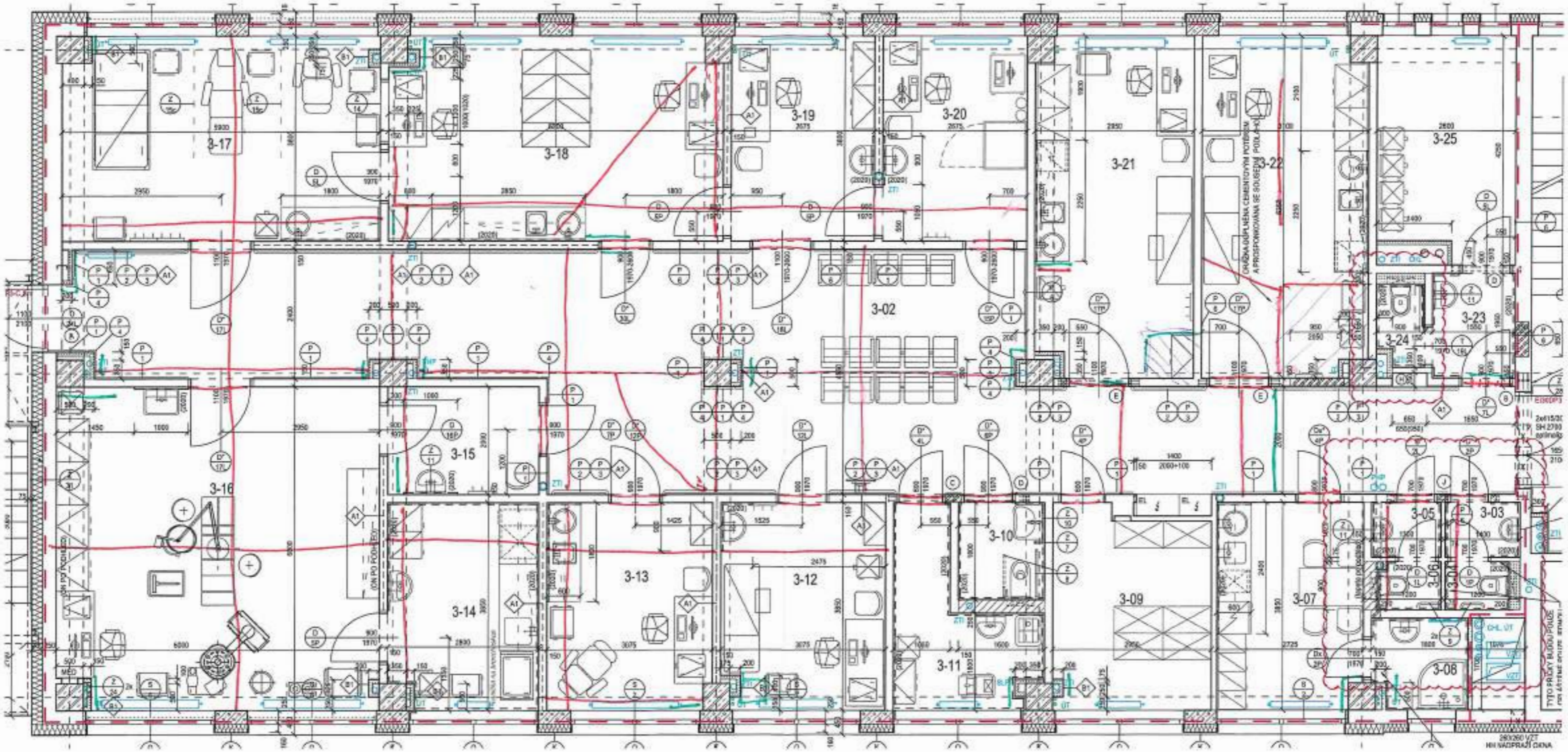

Handwritten signature or initials.

2. NP - PODLAHA
SEŠÍVACÍ PODLAHA
DILATAČNÍ PROFIL

UZÁVĚRA
SELOTEX TIL
TKANINA

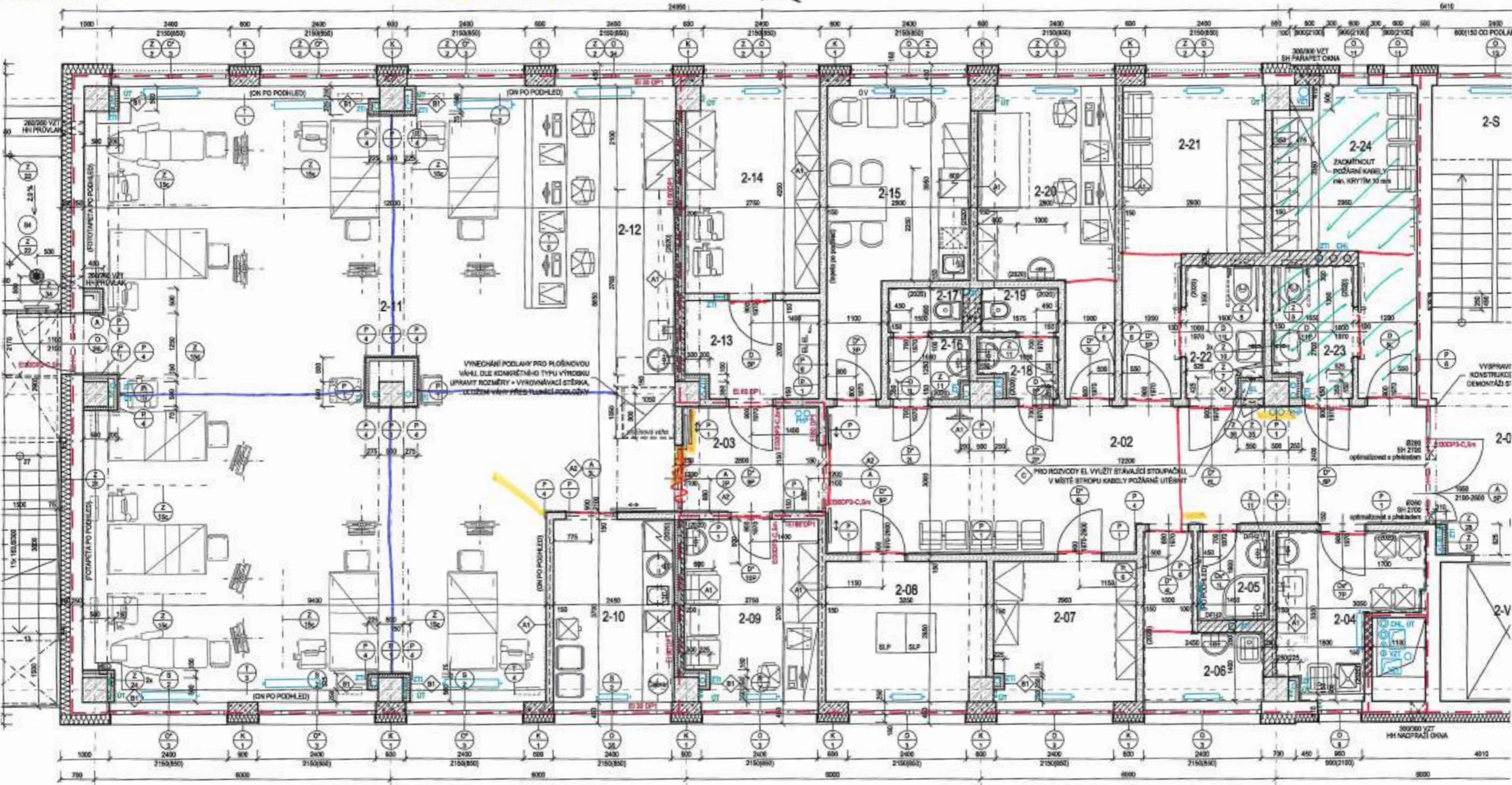

Změnový list č. 18

Projekt: **Fakultní nemocnice u sv. Anny v Brně – Stavební úpravy v objektu P**

Název: **Nerealizované práce ve 4.NP**

Změna požadována kým:

Podklady:

Popis změny:

- Nerealizování prací ve 4.NP - Slaboproudé elektroinstalace, vzduchotechnika, ústřední topení, zdravotně technické instalace, chlazení, zámečnické konstrukce (bez PO) pro podepření stropu od 1. do 3.NP a stavební práce

Zdůvodnění změny:

- Z důvodu vzniku nové dispozice 4.NP budou odečteny veškeré práce dle SoD
- Smluvní strany se dohodly na těchto změnách částí předmětu smlouvy, které nejsou podstatnou změnou smlouvy dle § 222 odst. 4 z.č. 134/2016 Sb., protože jejich potřeba vznikla v důsledku okolností, které objednatel jako zadavatel zjistil až v průběhu provádění díla, tyto změny nemění celkovou povahu veřejné zakázky a současně jejich hodnota je nižší než 15% původní hodnoty předmětu smlouvy (součtově všechny změny):
- Smluvní strany se dohodly na snížení ceny díla v souvislosti se ZL č. 18 o částku -371 172,00 Kč bez DPH.
- Zhotovitel prohlašuje, že způsob provedení této části předmětu je vhodný z hlediska kvality předmětu smlouvy a touto změnou nedojde ke snížení kvality díla.
- Změna části díla uvedená ve změnovém listu č. 18 je úpravou předmětu smlouvy, která nemohla mít vliv na účast jiných dodavatelů v zadávacím řízení, na základě kterého je smlouva uzavřena, protože se jedná pouze o nepodstatnou změnu částí stavebních prací, kterou se nijak fakticky nemění kvalita ani náročnost díla a jedná se o běžně dostupné materiály na trhu a tyto je schopný pořídit jakýkoliv dodavatel.
- Smluvní strany se dohodly, že provedením části díla dle změnového listu č. 18 se nijak nemění termín dokončení díla dle smlouvy o dílo.

Technický popis změny:

- Nerealizování prací ve 4.NP: Slaboproudé elektroinstalace, vzduchotechnika, ústřední topení, zdravotně technické instalace, chlazení, zámečnické a stavební práce

Cenový dopad (je-li nějaký): s dopadem

Méněpráce	-371 172,00 Kč
Vícepráce	0,00 Kč
Změnový list č. 18 celkem	-371 172,00 Kč

Časový dopad (je-li nějaký): bez dopadu

Dopad do standardu (je-li nějaký): bez dopadu

Platnost cenové nabídky: 30 dní od předložení

Položkový rozpočet stavby

Stavba:	1498	Fakultní nemocnice u sv. Anny v Brně - Stavební úpravy v objektu P
Objekt:	03	Objekt P - Dodatek č. 3
Rozpočet:	094	ZL č. 18.4 - Nerealizované práce ve 4.NP - ASŘ

Objednatel:	Fakultní nemocnice u sv. Anny v Brně Pekařská 664/53 60200 Brno-Staré Brno	IČO: 00159816 DIČ: CZ00159816
-------------	---	--

Zhotovitel:	GEMO a.s. Dlouhá 562/22 77235 Olomouc-Lazce	IČO: 13642464 DIČ:
-------------	--	------------------------------

Vypracoval:

Rozpis ceny		Celkem
HSV		-35 783,57
PSV		-1 041,26
MON		0,00
Vedlejší náklady		0,00
Ostatní náklady		0,00
Celkem		-36 824,83

Rekapitulace daní		
Základ pro sníženou DPH	15 %	0,00 CZK
Snížená DPH	15 %	0,00 CZK
Základ pro základní DPH	21 %	-36 824,83 CZK
Základní DPH	21 %	-7 733,21 CZK

Zaokrouhlení **0,00 CZK**

Cena celkem s DPH **-44 558,04 CZK**

v _____ dne _____

Za zhotovitele Za objednatele

Rekapitulace dílů

Číslo	Název	Typ dílu			Celkem	%
3	Svislé a kompletní konstrukce	HSV			1 953,00	-5
34	Stěny a příčky	HSV			-21 868,65	59
61	Úpravy povrchů vnitřní	HSV			743,40	-2
9	Ostatní konstrukce, bourání	HSV			-17 661,80	48
96	Bourání konstrukcí	HSV			998,54	-3
99	Staveništní přesun hmot	HSV			51,94	0
767	Konstrukce zámečnické	PSV			-14 710,04	40
767-1	Konstrukce zámečnické - Zajištění východí fasády ve 4. NP	PSV			19 561,74	-53
767-2	Konstrukce zámečnické - Podepření stropu u stoupačky 1. PP - 2. NP	PSV			25 675,68	-70
786	Zastiňující technika	PSV			-31 568,64	86
Cena celkem					-36 824,83	100

Položkový rozpočet

S:	1498	Fakultní nemocnice u sv. Anny v Brně - Stavební úpravy v objektu P
O:	03	Objekt P - Dodatek č. 3
R:	094	ZL č. 18.4 - Nerealizované práce ve 4.NP - ASŘ

P.č.	Číslo položky	Název položky	MJ	Množství	Cena / MJ	Celkem	Hmotnost / MJ	Hmotnost celk.(t)	Cen. soustava / platnost	Cenová úroveň
Díl: 3 Svislé a kompletní konstrukce						1 953,00		0,00		
1	310271625R00	Zazdívka otvorů do 4 m ² , pórobet.tvárnice, tl.25cm	m ³	0,28000	6 975,00	1 953,00	0,00	0,00	RTS 22/ I	Indiv
		1,25*0,9*0,25								
Díl: 61 Úpravy povrchů vnitřní						743,40		0,00		
2	612421331RT2	Oprava vápen.omítek stěn do 30 % pl. - štukových s použitím suché maltové směsi	m ²	1,44000	295,00	424,80	0,00	0,00	RTS 22/ I	Indiv
		(2,25*0,25)*2+(1,25*0,25)								
3	612474550R00	Omítka stěn vnitřní jednovrstvá sádrová, ručně	m ²	1,08000	295,00	318,60	0,00	0,00	RTS 22/ I	Indiv
		1,25*0,9								
Díl: 99 Staveništní přesun hmot						51,94		0,00		
4	998011003R00	Přesun hmot pro budovy zděné výšky do 24 m	t	0,19600	265,00	51,94	0,00	0,00	RTS 22/ I	Indiv
Díl: 767-1 Konstrukce zámečnické - Zajištění východí fasády ve 4. NP						19 070,27		0,00		
5	13432435R	Úhelník rovnoramenný L jakost S235 120x120x8 mm 11375	t	0,04560	39 380,00	1 795,73	0,00	0,00	RTS 22/ I	Indiv
6	13611220R	Plech hladký jakost S235 6x1000x2000 mm	t	0,00530	44 530,00	236,01	0,00	0,00	RTS 22/ I	Indiv
7	380931114R00	Vložení trnu průměru 12 mm do betonu na dvousložkové lepidlo, bez dodávky trnu	kus	14,00000	73,50	1 029,00	0,00	0,00	RTS 22/ I	Indiv
8	31179107R	Tyč závitová M12, DIN 975	m	2,80000	64,30	180,04	0,00	0,00	RTS 22/ I	Indiv
9	309001330000R	Šroub ocelový 02 1301.0 M16x300 mm	kus	11,00000	38,30	421,30	0,00	0,00	RTS 22/ I	Indiv
10	13485315R	Tyč průřezu UPE 200 hrubé, jakost oceli S235 11375	t	0,07650	40 190,00	3 074,54	0,00	0,00	RTS 22/ I	Indiv
11	13611224R	Plech hladký jakost S235 8x1000x2000 mm	t	0,01120	45 040,00	504,45	0,00	0,00	RTS 22/ I	Indiv
12	380931115R00	Vložení trnu průměru 16 mm do betonu na dvousložkové lepidlo, bez dodávky trnu	kus	2,00000	81,00	162,00	0,00	0,00	RTS 22/ I	Indiv
13	31179109R	Tyč závitová M16, DIN 975	m	0,40000	134,00	53,60	0,00	0,00	RTS 22/ I	Indiv
14	309001100000R	Šroub ocelový 02 1103 M16x50 mm	kus	2,00000	7,80	15,60	0,00	0,00	RTS 22/ I	Indiv
15	783120014RA0	Nátěr OK lehkých "C" syntetický	m ²	4,45000	219,50	976,78	0,00	0,00	RTS 22/ I	Indiv

Položkový rozpočet

S:	1498	Fakultní nemocnice u sv. Anny v Brně - Stavební úpravy v objektu P
O:	03	Objekt P - Dodatek č. 3
R:	094	ZL č. 18.4 - Nerealizované práce ve 4.NP - ASŘ

P.č.	Číslo položky	Název položky	MJ	Množství	Cena / MJ	Celkem	Hmotnost / MJ	Hmotnost celk.(t)	Cen. soustava / platnost	Cenová úroveň
16	767995106R00	Výroba a montáž kov. atypických konstr. do 250 kg	kg	158,30000	38,10	6 031,23	0,00	0,00	RTS 22/ I	Indiv
17	614471711R00	Vyspravení beton. konstrukcí cem. maltou tl. 10 mm	m2	0,30000	256,50	76,95	0,00	0,00	RTS 22/ I	Indiv
18	55399999R	Ocelové výrobky - kotvy a spojky-atypické prvky	kg	14,40000	86,60	1 247,04	0,00	0,00	RTS 22/ I	Indiv
19	946941106R00	Montáž pojízdných Alu věží BOSS, 2,5 x 0,85 m	sada	1,00000	623,00	623,00	0,00	0,00	RTS 22/ I	Indiv
20	946941196R00	Nájemné pojízdných Alu věží BOSS, 2,5 x 0,85 m	den	2,00000	278,00	556,00	0,00	0,00	RTS 22/ I	Indiv
21	946941501R00	Návoz a odvoz pojízdného lešení	kompl	1,00000	1 644,00	1 644,00	0,00	0,00	RTS 22/ I	Indiv
22	946941806R00	Demontáž pojízdných Alu věží BOSS, 2,5 x 0,85 m	sada	1,00000	443,00	443,00	0,00	0,00	RTS 22/ I	Indiv

Podepření stropu u stoupačky 1. PP - 2. NP

Díl: 767-2		Konstrukce zámečnické - Podepření stropu u stoupačky 1. PP - 2. NP	25 675,68				0,00			
23	14587265R	Profil čtvercový uzavř.svařovaný S235 50 100 x 5 mm	t	0,13500	53 020,00	7 157,70	0,00	0,00	RTS 22/ I	Indiv
24	13615010R	Plech hladký jakost S235 10x2000x6000	t	0,01600	49 730,00	795,68	0,00	0,00	RTS 22/ I	Indiv
25	380931114R00	Vložení trnu průměru 12 mm do betonu na dvousložkové lepidlo, bez dodávky trnu	kus	12,00000	73,50	882,00	0,00	0,00	RTS 22/ I	Indiv
26	31179106R	Tyč závitová M10, DIN 975	m	2,40000	32,70	78,48	0,00	0,00	RTS 22/ I	Indiv
27	783120014RA0	Nátěr OK lehkých "C" syntetický	m2	3,80000	219,50	834,10	0,00	0,00	RTS 22/ I	Indiv
28	767995106R00	Výroba a montáž kov. atypických konstr. do 250 kg	kg	166,10000	38,10	6 328,41	0,00	0,00	RTS 22/ I	Indiv
29	614471711R00	Vyspravení beton. konstrukcí cem. maltou tl. 10 mm	m2	0,10000	256,50	25,65	0,00	0,00	RTS 22/ I	Indiv
30	55399999R	Ocelové výrobky - kotvy a spojky-atypické prvky	kg	15,10000	86,60	1 307,66	0,00	0,00	RTS 22/ I	Indiv
31	946941106R00	Montáž pojízdných Alu věží BOSS, 2,5 x 0,85 m	sada	1,00000	623,00	623,00	0,00	0,00	RTS 22/ I	Indiv
32	946941196R00	Nájemné pojízdných Alu věží BOSS, 2,5 x 0,85 m	den	2,00000	278,00	556,00	0,00	0,00	RTS 22/ I	Indiv
33	946941501R00	Návoz a odvoz pojízdného lešení	kompl	1,00000	1 644,00	1 644,00	0,00	0,00	RTS 22/ I	Indiv
34	946941806R00	Demontáž pojízdných Alu věží BOSS, 2,5 x 0,85 m	sada	1,00000	443,00	443,00	0,00	0,00	RTS 22/ I	Indiv

Obecně

35	004111020R	Vypracování projektové dokumentace	soubor	1,00000	5 000,00	5 000,00	0,00	0,00	RTS 22/ I	Indiv
Díl: 767-1		Konstrukce zámečnické - Zajištění východí fasády ve 4. NP	491,47				0,00			

Položkový rozpočet

S:	1498	Fakultní nemocnice u sv. Anny v Brně - Stavební úpravy v objektu P
O:	03	Objekt P - Dodatek č. 3
R:	094	ZL č. 18.4 - Nerealizované práce ve 4.NP - ASŘ

P.č.	Číslo položky	Název položky	MJ	Množství	Cena / MJ	Celkem	Hmotnost / MJ	Hmotnost celk.(t)	Cen. soustava / platnost	Cenová úroveň
36	998767103R00	Přesun hmot pro zámečnické konstr., výšky do 24 m	t	0,32440	1 515,00	491,47	0,00	0,00	RTS 22/ I	Indiv

D.1.1 - B01 Stavebně konstrukční část a PBŘ - bourací práce

Díl: 96		Bourání konstrukcí					998,54	0,00		
37	971033621R00	Vybourání otv. zeď cihel. pl.4 m2, tl.10 cm, MVC	m2	1,69000	400,00	676,00	0,00	0,00	RTS 22/ I	Indiv

1,25*1,35

38	979082111R00	Vnitrostaveništní doprava suti do 10 m	t	0,29600	150,00	44,40	0,00	0,00	RTS 22/ I	Indiv
39	979082121R00	Příplatek k vnitrost. dopravě suti za dalších 5 m	t	1,77000	17,00	30,09	0,00	0,00	RTS 22/ I	Indiv
40	979011111R00	Svislá doprava suti a vybour. hmot za 4.NP	t	0,29600	170,00	50,32	0,00	0,00	RTS 22/ I	Indiv
41	979011121R00	Příplatek za každé další podlaží	t	0,29600	105,00	31,08	0,00	0,00	RTS 22/ I	Indiv
42	979081111R00	Odvoz suti a vybour. hmot na skládku do 1 km	t	0,29600	150,00	44,40	0,00	0,00	RTS 22/ I	Indiv
43	979081121R00	Příplatek k odvozu za každý další 1 km	t	2,66400	7,00	18,65	0,00	0,00	RTS 22/ I	Indiv
44	979990101R00	Poplatek za sklád.suti-směs bet.a cihel do 30x30cm	t	0,29600	350,00	103,60	0,00	0,00	RTS 22/ I	Indiv
Díl: 34		Stěny a příčky					-21 868,65	0,00		
45	347051224R00	Stěna šachty tl.75 mm,2xCW,2xopl.,deska RFI 12,5mm	m2	-32,59550	670,91	-21 868,65	0,00	0,00	RTS 22/ I	Indiv

4-13 : (0,2+0,5+0,2)*3,35 :

4-12 : (0,2+0,5+0,2)*3,35 :

4-15 : (0,2+0,2)*3,35 :

4-10 : (0,2+0,2)*3,35 :

4-16 : (0,2+0,35+0,075)*3,35 :

4-17 : (0,5+0,35+0,075)*3,35 :

4-08 : (0,5+0,35+0,075)*3,35 :

4-19 : (0,2+0,35+0,075)*3,35 :

4-21 : (0,2+0,35+0,075)*3,35 :

4-06 : (0,25+0,2+0,2)*3,35*2 :

4-22 : (0,35+0,275)*3,35 :

4-24 : (0,2+0,35+0,075)*3,35 :

4-26 : (0,3+0,555)*3,35 :

Položkový rozpočet

S:	1498	Fakultní nemocnice u sv. Anny v Brně - Stavební úpravy v objektu P
O:	03	Objekt P - Dodatek č. 3
R:	094	ZL č. 18.4 - Nerealizované práce ve 4.NP - ASŘ

P.č.	Číslo položky	Název položky	MJ	Množství	Cena / MJ	Celkem	Hmotnost / MJ	Hmotnost celk.(t)	Cen. soustava / platnost	Cenová úroveň
				-32,5955		-32,60000				
Díl: 9		Ostatní konstrukce, bourání				-17 661,80			0,00	
46	9X001	D+M rozebrání a zpětné zapravení přízdívky pro kanalizace, vč. pomocných prací, doplňků dle PD	soubor	-0,50000	1 990,00	-995,00	0,00	0,00	Vlastní	Indiv
4-23 : 1 :										
				-0,5		-0,50000				
47	9X003b	D+M doplnění soklových lišt a PVC (dle stávajících), vč. pom. prací, doplňků dle PD (D.1.01.1-105-4NP)	m	-40,00000	416,67	-16 666,80	0,00	0,00	Vlastní	Indiv
Díl: 767		Konstrukce zámečnické				-14 710,04			0,00	
48	76700Z3	D+M Z3 žaluzie vnější hliníkové, elektropohon, nosný kanál žárově pozink.plech, 1200x1800 mm, vč. PÚ, kotvení, pouzdra a příslušenství (dle PD, specifikace viz D.1.01.1-504)	soubor	-2,00000	7 355,02	-14 710,04	0,00	0,00	Vlastní	Indiv
Díl: 786		Zastiňující technika				-31 568,64			0,00	
49	78600S2	D+M S2 sestava 4 vnitřních žaluzií z hliník.lamel, manuální, 2x1090x1475mm, 2x1090x300 mm, vč. PÚ (dle PD, specifikace viz D.1.01.1-509)	soubor	-6,00000	3 946,08	-23 676,48	0,00	0,00	Vlastní	Indiv
50	78600S3	D+M S3 sestava 2 vnitřních žaluzií z hliník.lamel, manuální, 1050x1475 mm, 1050x300 mm, vč. PÚ (dle PD, specifikace viz D.1.01.1-509)	soubor	-4,00000	1 973,04	-7 892,16	0,00	0,00	Vlastní	Indiv

celkem: -36 824,83

Položkový rozpočet stavby

Stavba:	1498	Fakultní nemocnice u sv. Anny v Brně - Stavební úpravy v objektu P
Objekt:	03	Objekt P - Dodatek č. 3
Rozpočet:	091	ZL č. 18.1 - Nerealizované práce ve 4.NP - SLP

Objednatel:	Fakultní nemocnice u sv. Anny v Brně Pekařská 664/53 60200 Brno-Staré Brno	IČO: 00159816 DIČ: CZ00159816
-------------	---	--

Zhotovitel:	GEMO a.s. Dlouhá 562/22 77235 Olomouc-Lazce	IČO: 13642464 DIČ:
-------------	--	------------------------------

Vypracoval:

Rozpis ceny		Celkem
HSV		-178 528,86
PSV		0,00
MON		0,00
Vedlejší náklady		0,00
Ostatní náklady		0,00
Celkem		-178 528,86

Rekapitulace daní		
Základ pro sníženou DPH	15 %	0,00 CZK
Snížená DPH	15 %	0,00 CZK
Základ pro základní DPH	21 %	-178 528,86 CZK
Základní DPH	21 %	-37 491,06 CZK

Zaokrouhlení **0,00 CZK**

Cena celkem s DPH **-216 019,92 CZK**

v _____ dne _____

Za zhotovitele
Za objednatele

Rekapitulace dílů

Číslo	Název	Typ dílu			Celkem	%
_3	Technologie	HSV			-28 612,49	16
_4	Rozvody	HSV			-161 884,04	91
_5	Revize, koordinace, zkoušky	HSV			5 672,64	-3
_9	Rozvody	HSV			6 295,03	-4
Cena celkem					-178 528,86	100

Položkový rozpočet

S:	1498	Fakultní nemocnice u sv. Anny v Brně - Stavební úpravy v objektu P
O:	03	Objekt P - Dodatek č. 3
R:	091	ZL č. 18.1 - Nerealizované práce ve 4.NP - SLP

P.č.	Číslo položky	Název položky	MJ	Množství	Cena / MJ	Celkem	Cen. soustava / platnost	Cenová úroveň	
Díl: 3		Technologie	-28 612,49						
1	5	Optická vana 12xSC komplet (optická vana, čelo vany, kazeta, pigtail) - pro optický propoj k podružným RACK rozvaděčům p.č. 2 a por přímý propoj budov "R" a "J"	ks	1,00000	2 008,86	2 008,86	Vlastní	Indiv	
2	6	Optické spojky SC/PC	ks	12,00000	18,41	220,92	Vlastní	Indiv	
3	7	Optický PatchCord SC/PC 3m	ks	12,00000	90,32	1 083,84	Vlastní	Indiv	
4	9	R01 Vyzvací panel 1U, plastový, velikost oka min. 7cm	ks	1,00000	239,09	239,09	RTS 22/ I	Indiv	
5	13	Datová zásuvka 2xRJ45 Cat.6 - do stěny (komplet - krabíčka, keystone, rámeček, maska) - pro datové rozvody	ks	-59,00000	633,00	-37 347,00	Vlastní	Indiv	
6	17	Box pro ochranu optického kabelu, kabel bude zakončen volně s rezervou	ks	1,00000	2 000,00	2 000,00	Vlastní	Indiv	
7	18	Pomocné práce: montážní výpomoci, přesun materiálu, koordinační práce	hod	10,00000	318,18	3 181,80	Vlastní	Indiv	
Díl: 4		Rozvody	-161 884,04						
8	19	Kabel UTP 4p.cat.6 LSOH, třída reakce na oheň Dca	m	-5 353,00000	22,80	-122 048,40	Vlastní	Indiv	
9	21	Optický kabel SM 9/125, 12 vláken LSOH, třída reakce na oheň Dca	m	40,00000	28,59	1 143,60	Vlastní	Indiv	
10	29	Trubka PVC VRM20 -pro instalaci na povrch	m	120,00000	41,15	4 938,00	Vlastní	Indiv	
11	34	Paraptní kanál 170x70, kompletní	m	-100,00000	550,91	-55 091,00	Vlastní	Indiv	
12	37	Krabice odbočná pod omítku vč. víčka, hranatá, 150x150mm, h=77mm, PVC samozhášivé: obočné krabice trubkových tras	ks	18,00000	156,12	2 810,16	Vlastní	Indiv	
13	48	Pomocné montážní práce: zednické výpomoci, bourací práce, koordinační práce	hod	20,00000	318,18	6 363,60	Vlastní	Indiv	
Díl: 5		Revize, koordinace, zkoušky	5 672,64						
14	50	Svařování optických vláken v optických vanách (pro jedno vlákno)	ks	12,00000	236,36	2 836,32	Vlastní	Indiv	
15	52	Kontrola optického vedení (pro jedno vlákno)	ks	12,00000	236,36	2 836,32	Vlastní	Indiv	
Díl: 9		Rozvody	6 295,03						
16	25	Kabel PH 120R 3x1,5 pro reproduktorové linky	m	50,00000	43,63	2 181,50	Vlastní	Indiv	
17	26	Požární kabelová příchytka (pro kabely s funkční odolností při požáru)	ks	150,00000	11,14	1 671,00	Vlastní	Indiv	
18	26	Požární kotva pro uchycení příchytky	ks	150,00000	8,91	1 336,50	Vlastní	Indiv	
19	27	Krabice požární s keramickou svorkovnicí pro 10 párů - svorkování požárních kabelů	ks	1,00000	1 106,03	1 106,03	Vlastní	Indiv	

celkem: -178 528,86

Položkový rozpočet stavby

Stavba:	1498	Fakultní nemocnice u sv. Anny v Brně - Stavební úpravy v objektu P
Objekt:	03	Objekt P - Dodatek č. 3
Rozpočet:	092	ZL č. 18.2 - Nerealizované práce ve 4.NP - VZT

Objednatel:	Fakultní nemocnice u sv. Anny v Brně Pekařská 664/53 60200 Brno-Staré Brno	IČO: 00159816 DIČ: CZ00159816
-------------	---	--

Zhotovitel:	GEMO a.s. Dlouhá 562/22 77235 Olomouc-Lazce	IČO: 13642464 DIČ:
-------------	--	------------------------------

Vypracoval:

Rozpis ceny		Celkem
HSV		-7 486,12
PSV		0,00
MON		0,00
Vedlejší náklady		0,00
Ostatní náklady		0,00
Celkem		-7 486,12

Rekapitulace daní		
Základ pro sníženou DPH	15 %	0,00 CZK
Snížená DPH	15 %	0,00 CZK
Základ pro základní DPH	21 %	-7 486,12 CZK
Základní DPH	21 %	-1 572,09 CZK

Zaokrouhlení 0,00 CZK

Cena celkem s DPH -9 058,21 CZK

v _____ dne _____

Za zhotovitele Za objednatele

Rekapitulace dílů

Číslo	Název	Typ dílu			Celkem	%
1.	Větrání zázemí 1 - 4.NP	HSV			-7 486,12	100
Cena celkem					-7 486,12	100

Položkový rozpočet

S:	1498	Fakultní nemocnice u sv. Anny v Brně - Stavební úpravy v objektu P
O:	03	Objekt P - Dodatek č. 3
R:	092	ZL č. 18.2 - Nerealizované práce ve 4.NP - VZT

P.č.	Číslo položky	Název položky	MJ	Množství	Cena / MJ	Celkem	Cen. soustava / platnost	Cenová úroveň
Díl: 1.		Větrání zázemí 1 - 4.NP				-7 486,12		
1	1.21	Vvyústka komfortní přívodní, dvouřadá Al, 280x140 s regulací R1	ks	-1,00000	516,93	-516,93	Vlastní	Indiv
2	1.22	Vvyústka komfortní odvodní, jednořadá Al, 200x75 s regulací R1	ks	-4,00000	336,71	-1 346,84	Vlastní	Indiv
3	1.23	Vvyústka na kruhové potrubí přívodní, dvouřadá Al, 525x85 s regulací R1	ks	-2,00000	488,68	-977,36	Vlastní	Indiv
4	1.24	Vvyústka na kruhové potrubí odvodní, jednořadá Al, 325x75 s regulací R1	ks	-2,00000	289,82	-579,64	Vlastní	Indiv
5	1.25	Vvyústka na kruhové potrubí odvodní, jednořadá Al, 225x75 s regulací R1	ks	-1,00000	254,79	-254,79	Vlastní	Indiv
6	1.27	Talířový ventil kovový přívodní f 160 vč zděže	ks	-1,00000	115,81	-115,81	Vlastní	Indiv
7	1.44	SPIRO Potrubí f 200, 40% tvarovek, tř. těsnosti B dle ČSN EN 12273	bm	-10,00000	259,31	-2 593,10	Vlastní	Indiv
8	1.46	SPIRO Potrubí f 160, 40% tvarovek, tř. těsnosti B dle ČSN EN 12273	bm	-5,00000	220,33	-1 101,65	Vlastní	Indiv

celkem: -7 486,12

Položkový rozpočet stavby

Stavba:	1498	Fakultní nemocnice u sv. Anny v Brně - Stavební úpravy v objektu P
Objekt:	03	Objekt P - Dodatek č. 3
Rozpočet:	093	ZL č. 18.3 - Nerealizované práce ve 4.NP - ÚT, ZTI, CHL

Objednatel:	Fakultní nemocnice u sv. Anny v Brně Pekařská 664/53 60200 Brno-Staré Brno	IČO: 00159816 DIČ: CZ00159816
-------------	---	--

Zhotovitel:	GEMO a.s. Dlouhá 562/22 77235 Olomouc-Lazce	IČO: 13642464 DIČ:
-------------	--	------------------------------

Vypracoval:

Rozpis ceny		Celkem
HSV		0,00
PSV		-148 331,54
MON		0,00
Vedlejší náklady		0,00
Ostatní náklady		0,00
Celkem		-148 331,54

Rekapitulace daní		
Základ pro sníženou DPH	15 %	0,00 CZK
Snížená DPH	15 %	0,00 CZK
Základ pro základní DPH	21 %	-148 331,54 CZK
Základní DPH	21 %	-31 149,62 CZK

Zaokrouhlení **0,00 CZK**

Cena celkem s DPH **-179 481,16 CZK**

v _____ dne _____

Za zhotovitele Za objednatele

Rekapitulace dílů

Číslo	Název	Typ dílu			Celkem	%
721	Vnitřní kanalizace	PSV			-18 449,98	12
725	Zařizovací předměty	PSV			-25 916,36	17
733	Ústřední vytápění - rozvodné potrubí	PSV			-38 664,24	26
734	Ústřední vytápění - armatury	PSV			-21 015,30	14
735	Ústřední vytápění - otopná tělesa	PSV			-44 285,66	30
Cena celkem					-148 331,54	100