

**DODATEK č. 01
SMLOUVY O DÍLO**

**I.
Smluvní strany**

- 1. Název příspěvkové organizace: Základní škola a Mateřská škola, Frýdlant nad Ostravicí, náměstí 7, příspěvková organizace**
se sídlem: náměstí 7, Frýdlant nad Ostravicí, 739 11
zastoupena: Mgr. Yvetta Romsyovou, ředitelkou školy

IČO: 70632090

DIČ: [REDACTED]

bankovní spojení: Komerční banka

číslo účtu: [REDACTED]

Osoba oprávněná jednat ve věcech realizace stavby:

Mgr. Yvetta Romsyová, tel.: [REDACTED]

(dále jen „objednatel“)

- 2. TOKAMA s. r o.**

se sídlem:

P [REDACTED] Frýdek-Místek

zastoupena:

Markem Vitáskem, jednatelem

IČ:

01445961

DIČ:

[REDACTED]

bankovní spojení:

RB, a.s., pobočka Frýdek-Místek

číslo účtu:

[REDACTED]

Zapsána v obchodním rejstříku vedeném Krajským soudem v Ostravě, sp. zn. C 55824

Osoba oprávněná jednat ve věcech technických a realizace stavby:

Ing. Tomáš Vitásek, tel.: [REDACTED]

(dále jen „zhotovitel“)

Smluvní strany tímto uzavírají Dodatek č. 1 ke smlouvě o dílo uzavřené dne 30. 3. 2022, jejímž předmětem je realizace díla: „**Sanace štítové zdi, stropu pod půdou a střechy objektu školy**“.

II.

Předmět dodatku

1. Předmětem tohoto Dodatku č. 1 je změna termínu dokončení a to do 30. 9. 2022 a vícepráce plnění ve výši [REDACTED] bez DPH a méněpráce plnění ve výši - [REDACTED] bez DPH, vzniklé při realizaci stavby dle soupisu víceprací a méněprací – viz příloha č. 1 Rekapitulace změnových.

2. Celková cena díla se navyšuje o [redacted] bez DPH.
3. Ruší se původní text smlouvy o dílo v čl. V odst. 1
Cena za provedené dílo je stanovena dohodou smluvních stran a činí:
Cena celkem bez DPH [redacted]
DPH 21 % [redacted]
Cena včetně DPH [redacted]
a přijímá se nový text v tomto znění:
Cena za provedené dílo je stanovena dohodou smluvních stran a činí:
Cena bez DPH [redacted]
DPH 21 % [redacted]
Cena včetně DPH [redacted]

III.

Závěrečná ustanovení

1. Tento Dodatek č. 1 nabývá platnosti a účinnosti podpisem oprávněných zástupců obou smluvních stran.
2. Ostatní ujednání smlouvy o dílo se nemění a zůstávají v platnosti.
3. Tento dodatek je nedílnou součástí smlouvy o dílo.
4. Tento dodatek je vyhotoven ve 3 stejnopisech s platností originálu, přičemž objednatel obdrží 2 a zhotovitel 1 vyhotovení.
5. Nedílnou součástí tohoto Dodatku č. 1 jsou přílohy:

Příloha č. 1 – Rekapitulace změnových listů

Ve Frýdlantě nad Ostravicí dne:

Základní škola a Mateřská škola
Frýdlant nad Ostravicí, Náměstí
příspěvková organizace,
IČO: 70632090, Tel.: 558 677 3

za objednatele

Mgr. Yvetta Romsyová

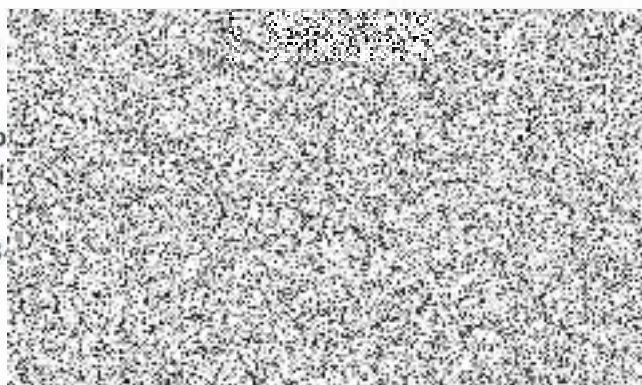

Marek Vitásek
jednatel

Krycí list zadání

Zakázka :	VP a MP : ZŠ a MŠ, Frýdlant nad Ostravicí, Náměstí 7, příspěvková orga				Část :		
Faktura :							
Zakázka číslo :	2022015-1		Umístění :				
Stavební objekt číslo :			Investor :				
Rozpočet číslo :	C:\RozpNz\2022.rzp;2022015-		Objednal :				
Dodatek číslo :			Projektant :				
Archivní číslo :			Zpracoval :				
Datum :	15/07/2022		Soubor :	C:\RozpNz\2022.rzp;2022015-1			
Rozpočtové náklady [Kč]				Ostatní náklady			Vypracoval:
Typ oddílu	Dodávka	Montáž	HZS	Přirážky	Název nákladu	Částka	Sazba DPH
HSV							
PSV							
MON							
VRN							
OST							
Celkem							
Základní rozpočtové náklady							
Přirážky							
Celkové rozpočtové náklady (bezDPH)					Celkové ostatní náklady		
Daň z přidané hodnoty (Rozpočet+Ostatní)				Dílčí DPH			Odsouhlasil:
Sazba[%]	Základ		Daň		Základna	Daň	
15 %							
21 %							
0 %							
Celkové náklady (Rozpočet +Ostatní) vč. DPH				Účelové měrné jednotky (bez DPH)			
				Název MJ	Počet MJ	Náklady/MJ	

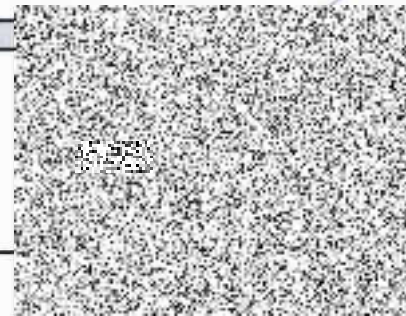

Položkový rozpočet

Zakázka : 2022015-1 VP a MP : ZŠ a MŠ, Frýdlant nad Ostravicí, Náměstí 7, příspěvkov

		C:\RozpNA\2022.rzp.2022015-1														
C	R	Druh	R	Číslo(SKP)	Popis řádku	Množství Mj	Mj	Sazba	Cena celkem	Dodávka	Montáž	HZS	Přirážky	Hm (tjM)	% Dph	
001	B				Sanace štítové zdi, stropu pod půdou a střechy objektu školy							0,00	0,00	0,00		
	006	O		HSV	úpravy povrchu					0,00		0,00	0,00			
<i>Seznam položek pro oddíl :</i>																
P	1			622131121	Podkladní a spojovací vrstva vnějších omytých ploch penetrace nanášená ručně stěn	115,000	m2									21 %
P	2			622321131	Potažení vnějších ploch štukem vápencementovým, tloušťky do 3 mm stěn	115,000	m2									21 %
P	3			622325312	Oprava vápencementové omítky vnějších ploch stupně členitosti 2 štukové, v rozsahu opravované ploch	115,000	m2									21 %
P	4				Vložení perlinky do nejvíce poškozených částí a přetažení lepidlem	35,000	m2									21 %
009	O			HSV	Ostatní konstrukce a práce, bourání					0,00		0,00	0,00	0,000		
<i>Seznam položek pro oddíl :</i>																
P	1			985622115	Spinání objektů táhly drážka pro táhlo včetně vysekání, vyčištění a vyplnění ve stěně včetně vyklíno	-129,000	m									21 %
P	2			985622121	Spinání objektů táhly úchyty pro táhlo na stěně	-129,000	m									21 %
P	3			941211112	Montáž lešení řadového rámového lehkého pracovního s podlahami s provozním zatížením tř. 3 do 200 kg	130,000	m2									21 %
P	4			941211211	Montáž lešení řadového rámového lehkého pracovního s podlahami s provozním zatížením tř. 3 do 200 kg	1 820,000	m2									21 %
P	5			941211812	Demontáž lešení řadového rámového lehkého pracovního s provozním zatížením tř. 3 do 200 kg/m2 sířky	130,000	m2									21 %
P	6			978015331	Otlučení vápenných nebo vápencementových omítek vnějších ploch s vyškrabaním spar a s očištěním zdi	115,000	m2									21 %
064	O			HSV	vyplně otvorů					0,00		0,00	0,00	0,000		
<i>Seznam položek pro oddíl :</i>																
P	1			064	Dodávka a montáž plastové okna do stávajícího otvoru	1,000	ks									21 %
712	O			PSV	povlakové krytiny				9 835,80 Kč			0,00	0,00	0,000		
<i>Seznam položek pro oddíl :</i>																
P	1			712	Provedení střešní krytiny natavením modifikovaných asfaltových pásů	15,600	m2									21 %
S	2			712	Asfaltové modifikované pásy	17,940	m2									21 %
762	O			PSV	konstrukce tesářské							0,00	0,00	0,000		
<i>Seznam položek pro oddíl :</i>																
P	1			762	Provedení podbití palubkami vč. 2x nátěr	4,300	m2									21 %
P	2			762822935	Doplnění části stropního trámu - montáž (materiál ve specifikaci) průřezové plochy přes 450 do 600 c	8,000	m									21 %
S	3			60512146	hranol stavební řezivo průřezu nad 450cm2 dl 6-8m	0,528	m3									21 %
764	O			PSV	klempířské práce					0,00		0,00	0,00	0,000		
<i>Seznam položek pro oddíl :</i>																
P	1			764	Odstranění starých nátěrů oškrabáním a pomocí chemických přípravků dachmany a abizové plechy	39,125	m2									21 %
P	2			764	Nátěr klempířských konstrukcí	39,125	m2									21 %
P	3			764	Nové lemování zdva	10,000	bm									21 %
P	4			764	Výměna poškozené falc krytiny opravy klempířských prvků	1,000	kpl									21 %
767	O			PSV	Konstrukce zámečnické					0,00		0,00	0,00			
<i>Seznam položek pro oddíl :</i>																
P	1			767RC02	Výroba, dodávka a montáž táhel - dle specifikace Z02	-1 613,000	kg									21 %
P	2			767RC03	Výroba, dodávka a montáž kotvení - dle specifikace Z03	-39,230	kg									21 %
P	3			SPC	Statické zajištění pomocí helikální výtluže 9TC	235,000	m									21 %
783	O			PSV	nátěry					0,00		0,00	0,00	0,000		
<i>Seznam položek pro oddíl :</i>																
P	1			783801501	Příprava podkladu omítek před provedením nátěru omyti	115,000	m2									21 %
P	2			783823135	Penetrační nátěr omítek hladkých omítek hladkých, zrnitých tenkovrstvých nebo štukových stupně členi	115,000	m2									21 %
P	3			783827425	Krycí (ochranný) nátěr omítek dvojnásobný hladkých omítek hladkých, zrnitých tenkovrstvých nebo štu	115,000	m2									21 %
P	4				Provedení nátěru garážových "vrat" oboustraně	2,000	ks									21 %