

## Dodatek č. 1 ke smlouvě o dílo

### „OPRAVA ROZVODŮ VODY“

uzavřené v souladu s § 2586 a násl. zákona č. 89/2012 Sb., občanský zákoník, ve znění pozdějších právních předpisů, mezi těmito smluvními stranami:

**Gymnázium, Česká Lípa, příspěvková organizace**

se sídlem Žitavská 2969, 470 01 Česká Lípa

IČO: 62237004

DIČ: CZ 62237004

Zastoupená Mgr. Helenou Paszekovou, ředitelkou školy

bankovní spojení: Komerční banka Česká Lípa

číslo účtu: 2621750217/0100

dále jen „objednatel“

a

**Jezbera a syn, voda, topení a plyn s.r.o.**

se sídlem U rybníka 35/11, Děčín 22, 40502

IČO: 06627226

DIČ: CZ 06627226

osoba oprávněná podepsat smlouvu: František Jezbera

bankovní spojení: KB Děčín

číslo účtu: 115-5681120237/0100

evidence: u Krajského soudu, spis. značka C 40522

dále jen „zhotovitel“

Dnešního dne, měsíce a roku se shora uvedené smluvní strany ve vzájemné shodě dohodly na uzavření tohoto Dodatku č. 1 ke Smlouvě o dílo uzavřené dne 18. 5. 2022.

#### I. Zdůvodnění dodatku č.1

Při realizaci díla nebylo nutné provádět některé práce dle projektové dokumentace (položky 401-404 v původním rozpočtu). Na druhou stranu vznikly vícepráce nutné k jeho dokončení, předání a uvedení do provozu.

#### II. Předmět dodatku č.1

2.1. Předmětem tohoto dodatku jsou změny v Položkovém rozpočtu. Změny a položkový



rozpočet pro méněpráce a vícepráce je součástí tohoto Dodatku, viz příloha č.1.

2.2. Tento Dodatek č.1 je uzavírán na základě dohody mezi Zhotovitelem a Objednatelem a uzavřením se stává nedílnou součástí Smlouvy o dílo ze dne 18. 5. 2022.

2.3. Původní cena za dílo:

Cena bez DPH: 224 175,- Kč

Cena vč. DPH: 271 252,- Kč (DPH 21%)

2.4. Nová cena za dílo:

Cena bez DPH: 251 781,- Kč

Cena vč. DPH: 304 655,- Kč (DPH 21%)

### III. Závěrečná ustanovení

3.1 Tento Dodatek č. 1 je vyhotoven ve dvou stejnopisech s platností originálu, z toho objednatel i zhotovitel obdrží po jednom stejnopisu.

3.2 Ostatní ujednání smlouvy se nemění a zůstávají v platnosti.

3.3 Smluvní strany prohlašují, že si tento dodatek přečetly, s obsahem souhlasí a na důkaz jejich svobodné, pravé a vážné vůle připojují své podpisy.

V České Lípě dne 1. 8. 2022



objednatel



zhotovitel

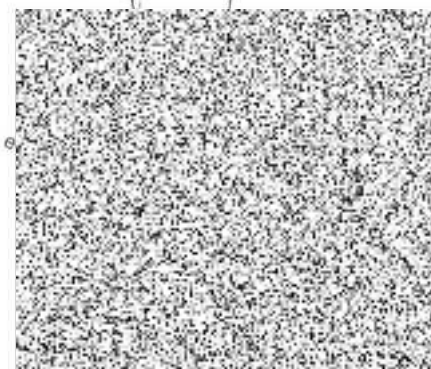

Přílohy:

Příloha č. 1 – Položkový rozpočet

Gymnázium, Česká Lípa, Žitavská 2969, 470 01 Česká Lípa REKONSTRUKCE ČÁSTI VNITŘNÍCH ROZVODŮ STUDENÉ VODY						
P.č.	Popis	Mj	Mj celkem dle projekce	Mj celkem dle dodavatele	Jedn.cena	Cena celkem
1	2	3	4		5	6
	<b>01 - ARMATURY</b>					
101	kulový uzávěr přírubový pro pitnou vodu DN 65	ks	1,00		7 540,00	7 540,00
102	kohout kulový s nástavcem pro zahradní hadici DN 25	ks	1,00		550,00	550,00
103	redukční ventil přírubový DN 65 , BRA F 15 , 100, PN 10 / 16, 1,5 - 6 bar , dodává IVAR .CZ	ks	1,00		49 250,00	49 250,00
104	manometr 0-16 bar , průměr 63 mm +kohout	ks	2,00		2 230,00	4 460,00
	<b>02 - ROZVODY SV - POTRUBÍ Z TRUBEK PPR / S5 / PN 10 / SDR 11</b>					
201	potrubí z trubek PPR S 5 ( PN 10) - trubka D75 / 6,8 (D1 / 61,4) , s termoizolační trubicí návlekovou tl. 10 mm	bm	85,00		894,00	75 990,00
202	potrubí z trubek PPR S 5 ( PN 10) - koleno 90 - D63 , s termoizolační trubicí návlekovou tl. 10 mm	ks	20,00		280,00	5 600,00
203	potrubí z trubek PPR S 5 ( PN 10) - T kus jednoznačný - D63 / 63 , s termoizolační trubicí návlekovou tl. 10 mm	ks	1,00		450,00	450,00
204	potrubí z trubek PPR S 5 ( PN 10) - T kus redukovaný - D1/ 63 -D2/ 32 , s termoizolační trubicí návlekovou tl. 10 mm	ks	8,00		380,00	3 040,00
205	potrubí z trubek PPR S 5 ( PN 10) - T kus redukovaný - D1/ 63 -D2/ 50 , s termoizolační trubicí návlekovou tl. 10 mm	ks	2,00		370,00	740,00
206	potrubí z trubek PPR S 5 ( PN 10) - trubka D32 / 2,9 (D1 /26,2) , s termoizolační trubicí návlekovou tl. 10 mm	bm	5,00		450,00	2 250,00
207	potrubí z trubek PPR S 5 ( PN 10) - koleno 90 - D32 , s termoizolační trubicí návlekovou tl. 10 mm	ks	3,00		25,00	75,00
	<b>03 - DEMONTÁŽE + ODVOZ+ LIKVIDACE AUTORIZOVANOU FIRMOU</b>					
301	demontáž stávajících vnitřních rozvodů OC 2 1/2 "	bm	85,00		80,00	6 800,00
	<b>04 - STAVEBNÍ PŘÍPOMOCE</b>					
401	rozkrytí dlažby- podlahy chodby mezi skladem a koridorem v podlaze , cca 0,6*4,6 m = 3 m2, dle potřeb a situace na místě	kpl	1,00		180,00	180,00
402	výkop v podlaze chodby mezi skladem a koridorem v podlaze , cca 0,6*4,6 m = 3 m2, hloubka cca 0,8 m = 3,2 m3, dle potřeb a situace na místě	kpl	1,00		4 500,00	4 500,00
403	kompletní úprava podlahy chodby po položení potrubí - obsyp pískem, zásyp, zhuštění, beton 25 cm, kari síť 10*10 , cca 0,6*4,6 m = 3 m2, hloubka cca 0,8 m = 3,2 m3, dle potřeb a situace na místě	kpl	1,00		16 800,00	16 800,00
404	dlažba 30*30 cm v odstínu dle stávající, spárování , atd., cca 0,6*4,6 m = 3 m2	kpl	1,00		2 950,00	2 950,00
405	prostup stěnou tl. 20 cm , pro demontáž a nové potrubí , uvedení do původního stavu - zazdění, začištění, omítky, štuky, výmalby	ks	10,00		560,00	5 600,00

	<b>05 - HUTNÍ, SPOJOVACÍ, TĚSNÍCÍ A MONTÁŽNÍ MATERIÁL</b>					
501	hutní materiál na výrobu závěsů a uložení	kg	50,00		180,00	9 000,00
502	spojovací materiál	kg	30,00		120,00	3 600,00
503	těsnící a montážní materiál	kg	20,00		240,00	4 800,00
601	<b>06 - MONTÁŽ, DOPRAVA, ROZPOČTOVÁ REZERVA 5%, TLAKOVÉ ZKOUŠKY, VÝCHOZÍ REVIZE</b>	kpl	1,00		20 000,00	20 000,00
	<b>CELKEM SUMA</b>					<b>224 175,00</b>
	<p>POZNAMKA: S položkami uvedenými ve výkazech, výkresech a technické zprávě platí veškeré s nimi spojené práce, které jsou zapotřebí pro provedení kompletní dodávky a to i když nejsou zvlášť uvedeny ve výkazech výměr. To znamená, že veškeré položky patrné z výkazů, výkresů a technických zpráv je třeba v nabídkové ceně doplnit a ocenit jako komplexně vykonané práce včetně materiálů, nářadí a strojů nutných k práci i když nejsou ve výkazech vypsány zvlášť.</p> <p>Zhotovitel v rámci nabídkového řízení nebo přípravy akce musí provést komplexní analýzu zakázky a v případě, že má pochyby stran plánovaných položek ve výkazech, výkresech a zprávách, musí toto sdělit před odevzdáním nabídkové ceny a doplnit. Po odevzdání nebude brán na položky nutné k</p>					

Gymnázium, Česká Lípa, Žitavská 2969, 470 01 Česká Lípa REKONSTRUKCE ČÁSTI VNITŘNÍCH ROZVODŮ STUDENÉ VODY příloha č.1 k Dodatku smlouvy č.1						
P.č.	Popis	Mj	Mj celkem dle projekce	Mj celkem dle dodavatele	Jedn.cena	Cena celkem
1	2	3	4		5	6
	<b>01 - STAVEBNÍ PŘÍPOMOCE - méněpráce</b>					
101	rozkrytí dlažby- podlahy chodby mezi skladem a koridorem v podlaze , cca 0,6*4,6 m = 3 m2, dle potřeb a situace na místě	kpl	-1,00		180,00	-180,00
102	výkop v podlaze chodby mezi skladem a koridorem v podlaze , cca 0,6*4,6 m = 3 m2. hloubka cca 0,8 m = 3,2 m3, dle potřeb a situace na místě	kpl	-1,00		4 500,00	-4 500,00
102	kompletní úprava podlahy chodby po položení potrubí - obsyp pískem, zásyp, zhuštění, beton 25 cm, kari síť 10*10 . cca 0,6*4,6 m = 3 m2, hloubka cca 0,8 m = 3,2 m3, dle potřeb a situace na místě	kpl	-1,00		16 800,00	-16 800,00
104	dlažba 30*30 cm v odstínu dle stávající, spárování , atd., cca 0,6*4,6 m = 3 m2	kpl	-1,00		2 950,00	-2 950,00
	<b>02 - OSTATNÍ - vícepráce</b>					
201	betonová směs			1,00	1 450,00	1 450,00
202	vybourání betonové podlahy			1,00	1 750,00	1 750,00
203	betonáž podlahy			1,00	3 500,00	3 500,00
204	přiruba přechodová Hawle DN65/2			1,00	2 450,00	2 450,00
205	šrouby, podložky, těsnění			1,00	5 980,00	5 980,00
206	Bebo spojka Js 1"			2,00	498,00	996,00
207	Bebo spojka Js 2"			1,00	820,00	820,00
208	uzávěr kulový Js 5/4"			2,00	1 280,00	2 560,00
209	uzávěr kulový PPR DN 40			1,00	1 450,00	1 450,00
210	přechodová přiruba DN 80/65			1,00	3 474,00	3 474,00
211	uzávěr kulový Js 2,5"			1,00	6 250,00	6 250,00
212	filtr přírubový Hawle DN 65/16			1,00	16 356,00	16 356,00
213	doprava dílů pro vícepráce			1,00	5 000,00	5 000,00
	<b>CELKEM SUMA (bez DPH)</b>					27 606,00