

DODATEK č. 1 k PACHTOVNÍ SMLouvĚ č. 82N19/60

Smluvní strany:

Česká republika – Státní pozemkový úřad

sídlo: Husinecká 1024/11a, 130 00 Praha 3 – Žižkov

IČO: 01312774

DIČ: CZ 01312774

za kterou právně jedná Ing. Mlada Augustinová ředitelka Krajského pozemkového úřadu pro Zlínský kraj, adresa: Zarámí 88, 760 41 Zlín, na základě oprávnění vyplývajícího z platného Podpisového řádu Státního pozemkového úřadu účinného ke dni právního jednání

bankovní spojení: Česká národní banka

číslo účtu: 120010-3723001/0710

(dále jen „propachtovatel“)

– na straně jedné –

a

LUKROM plus s.r.o.

sídlo: Lípa 81, 763 11 Lípa

adresa pro doručování: Bánov 676, 687 54 Bánov

IČO: 25329979

DIČ: CZ25329979

zapsán v obchodním rejstříku vedeném Krajským soudem v Brně, oddíl C, vložka 25933

osoba oprávněná jednat za právnickou osobu: Ing. Karel Čadek - jednatel

číslo účtu: 115-6676540207/0100

159924897/0600

(dále jen „pachtýř“)

– straně druhé –

uzavírají tento dodatek č. 1 k pachtovní smlouvě č. 82N19/60 ze dne 10.3.2020 (dále jen „smlouva“), kterým se mění předmět pachtu a výše ročního pachtovného

1. Na základě Čl. V smlouvy je pachtýř povinen platit propachtovateli roční pachtovné ve výši 6 836,-Kč (slovy: šesttisícosmsettřicetšest korun českých).

2. Smluvní strany se dohodly na tom, že pachtovné specifikované v bodě 1. tohoto dodatku bude zvýšeno z důvodu rozšíření předmětu pachtu na částku 8 605,-Kč (slovy: osmtisícšestsetpět korun českých).

a) Ode dne 6.5.2020 se předmět pachtu snižuje o pozemek

obec	kat. území	parcela č.	výměra	druh pozemku
Buchlovice	Buchlovice	KN 3237/71	145	vinice

Pozemek zanikl v databázi katastru nemovitostí v souvislosti s revizí operátu.

b) Ode dne 19.1.2021 dochází ke změně výměry pozemku

obec	kat. území	parcela č.	výměra původní	výměra nová	druh pozemku
Staré Město	Staré Město u Uherského Hradiště	KN 6145/10	213	197	vodní plocha

Jedná se o uvedení předmětu pachtu do souladu s údaji v databázi katastru nemovitostí.

c) **Ode dne 16.8.2021** se předmět pachtu zvyšuje na žádost pachtýře o pozemky

obec	kat. území	parcela č.	výměra	druh pozemku
Bánov	Bánov	KN 5613	Id 1/2 - 3991	orná půda
Buchlovice	Buchlovice	KN 2634/89	Id 1/3 části - 313	orná půda
Staré Hutě	Staré Hutě na Moravě	KN 244/7	část - 4567	travní p.
Staré Město	Staré Město u Uherského Hradiště	KN 4514/60	30	otat. pl.
Staré Město	Staré Město u Uherského Hradiště	KN 6044/287	1857	oná půda

Předmětem pachtu nadále zůstávají pozemky uvedené v příloze č. 1 tohoto dodatku. Příloha č. 1 je nedílnou součástí dodatku.

K 1.10.2021 je pachtýř povinen zaplatit částku 7 030,-Kč (slovy: sedmtisíctřicet korun českých).

3. Ostatní ustanovení smlouvy nejsou tímto dodatkem č. 1 dotčena.

4. Tento dodatek nabývá platnosti dnem podpisu oběma smluvními stranami a účinnosti dnem 16.8.2021.

5. Tento dodatek je vyhotoven ve dvou stejnopisech, z nichž každý má platnost originálu. Jeden stejnopis přebírá pachtýř a jeden je určen pro propachtovatele.

6. Smluvní strany po přečtení tohoto dodatku prohlašují, že s jeho obsahem souhlasí a že je shodným projevem jejich vážné a svobodné vůle, a na důkaz toho připojují své podpisy.

Ve Zlíně dne **08-07-2021**

.....
Ing. Mláda Augustinová
ředitelka Krajského pozemkového úřadu
pro Zlínský kraj
propachtovatel

.....
Ing. Karel Čadek
jednatel
LUKROM plus s.r.o.
pachtýř

Za správnost: Bc. Martina Nováková

Příloha pachtovní smlouvy č. 82N19/60Variabilní symbol: 8211960 Uzavřeno: 10.03.2020 Roční pacht: **8 605 Kč**

Datum tisku: 08.06.2021 Účinná od: 01.05.2020

Pachtýři:

Název	Adresa
LUKROM plus s.r.o.	Lípa 81, 76311 Zlín

Nemovitosti:

Pozn.	Parcela	/	Díl	Skp.	Kult.	Číslo LV	Typ sazby	Cena [Kč]	Výměra [m ²]	%	Inflace	Pacht [Kč]
Katastr: Bánov												
	5391				2	2	10002	pc/ha	100 500,00	335	2,2	74,07
id 1/2	5613				2	2	1060	pc/ha	100 500,00	3 991	2,2	882,41
	6193				2	2	10002	pc/ha	100 500,00	1 504	2,2	332,53
část	7089				2	11	10002	pc/ha	100 500,00	1 355	2,2	299,59
	7110				2	2	10002	pc/ha	100 500,00	313	2,2	69,20
	7111				2	2	10002	pc/ha	100 500,00	1 819	2,2	402,18
Celkem za katastr									9 317			2 059,99
Katastr: Buchlovice												
id 1/3	2634	89			2	2	3323	pc/ha	94 800,00	313	2,2	65,28
část	3024	2			2	14	10002	pc/ha	94 800,00	68	2,2	14,18
Celkem za katastr									381			79,46
Katastr: Osvětimany												
	350	25			2	7	10002	pc/ha	65 600,00	2 241	2,2	323,42
	350	38			2	7	10002	pc/ha	65 600,00	4 668	2,2	673,69
	350	47			2	7	10002	pc/ha	65 600,00	240	2,2	34,64
část	350	90			2	14	10002	pc/ha	65 600,00	304	2,2	43,87
	360	33			2	11	10002	pc/ha	65 600,00	88	2,2	12,70
	367				2	7	10002	pc/ha	65 600,00	1 352	2,2	195,12
část	583	220			2	14	10002	pc/ha	65 600,00	15	2,2	2,16
část	1534				2	14	10002	pc/ha	65 600,00	42	2,2	6,06
	1733	3			2	2	10002	pc/ha	65 600,00	2 532	2,2	365,42
část	2205	128			2	14	10002	pc/ha	65 600,00	31	2,2	4,47
část	2710	1			2	7	10002	pc/ha	65 600,00	4 190	2,2	604,70
Celkem za katastr									15 703			2 266,25
Katastr: Staré Hutě na Moravě												
část	244	7			2	7	10002	pc/ha	33 300,00	4 567	2,2	334,58
Celkem za katastr									4 567			334,58

Příloha pachtovní smlouvy č. 82N19/60Variabilní symbol: 8211960 Uzavřeno: 10.03.2020 Roční pacht: **8 605 Kč**

Datum tisku: 08.06.2021 Účinná od: 01.05.2020

Pozn.	Parcela	/	Díl	Skp.	Kult.	Číslo LV	Typ sazby	Cena [Kč]	Výměra [m ²]	%	Inflace	Pacht [Kč]
Katastr: Staré Město u Uherského Hradiště												
	4514	60		2	14	10002	pc/ha	125 600,00	30	2,2		8,29
	4514	62		2	14	10002	pc/ha	125 600,00	40	2,2		11,05
	4520	12		2	14	10002	pc/ha	125 600,00	75	2,2		20,72
	4520	13		2	14	10002	pc/ha	125 600,00	207	2,2		57,20
	6005	17		2	2	10002	pc/ha	125 600,00	205	2,2		56,65
	6007	222		2	2	10002	pc/ha	125 600,00	277	2,2		76,54
	6007	223		2	2	10002	pc/ha	125 600,00	532	2,2		147,00
	6044	287		2	2	10002	pc/ha	125 600,00	1 857	2,2		513,13
	6061	31		2	2	10002	pc/ha	125 600,00	5 326	2,2		1 471,68
	6064	77		2	14	10002	pc/ha	125 600,00	11	2,2		3,04
	6064	78		2	14	10002	pc/ha	125 600,00	88	2,2		24,32
	6112	630		2	2	10002	pc/ha	125 600,00	1 779	2,2		491,57
	6145	10		2	11	10002	pc/ha	125 600,00	197	2,2		54,44
	6165	245		2	2	10002	pc/ha	125 600,00	2 996	2,2		827,85
Celkem za katastr									13 620			3 763,48
Katastr: Sušice u Uherského Hradiště												
	96	243		2	2	10002	pc/ha	101 000,00	400	2,2		88,88
	185			2	2	10002	pc/ha	101 000,00	38	2,2		8,44
Celkem za katastr									438			97,32
Katastr: Těšov												
	1198	2		2	11	10002	pc/ha	113 100,00	15	2,2		3,73
Celkem za katastr									15			3,73
Celkem									44 041			8 605

Vysvětlivky k typu sazby:

ha...za hektar

jdn...za jednotku

pc/ha...průměrná cena za hektar

m²...za m²

VÝPIS Z KATASTRU NEMOVITOSTÍ

prokazující stav evidovaný k datu 08.06.2021 12:55:02

Vyhотовeno bezúplatně dálkovým přístupem pro účel: Nájem nemovitosti, č.j.: 82N19/60 pro Státní pozemkový úřad

Okres: CZ0722 Uherské Hradiště

Obec: 592021 Bánov

Kat.území: 600865 Bánov

List vlastnictví: 1060

V kat. území jsou pozemky vedeny ve dvou číselných řadách (St. = stavební parcela)

A Vlastník, jiný oprávněný	Identifikátor	Podíl
Vlastnické právo		
Česká republika	00000001-001	1/2
LUKROM plus s.r.o., č.p. 81, 76311 Lípa	25329979	1/2
Příslušnost hospodařit s majetkem státu		
Státní pozemkový úřad, Husinecká 1024/11a, Žižkov, 13000 Praha 3	01312774	1/2

B Nemovitosti

Pozemky

Parcela	Výměra [m ²]	Druh pozemku	Způsob využití	Způsob ochrany
5613	7982	orná půda		zemědělský půdní fond

B1 Věcná práva sloužící ve prospěch nemovitostí v části B - Bez zápisu**C Věcná práva zatěžující nemovitosti v části B včetně souvisejících údajů - Bez zápisu****D Poznámky a další obdobné údaje - Bez zápisu****Plomby a upozornění - Bez zápisu****E Nabývací tituly a jiné podklady zápisu**

Listina

- o Rozhodnutí pozemkového úřadu o výměně vlastnických práv v pozemkové úpravě PÚ-2567/2010 ze dne 30.09.2010. Právní moc ke dni 09.12.2010.

Z-6097/2010-742

Pro: Česká republika

RČ/IČO: 00000001-001

Smlouva kupní ze dne 15.12.2014. Právní účinky zápisu k okamžiku 17.12.2014 10:51:45. Zápis proveden dne 15.01.2015.

V-6202/2014-742

Pro: LUKROM plus s.r.o., č.p. 81, 76311 Lípa

RČ/IČO: 25329979

- o Smlouva kupní ze dne 19.12.2014. Právní účinky zápisu k okamžiku 22.12.2014 13:35:32. Zápis proveden dne 21.01.2015.

V-6331/2014-742

Pro: LUKROM plus s.r.o., č.p. 81, 76311 Lípa

RČ/IČO: 25329979

- o Zápis o předání majetku státu (§ 19 odst. 1 zák.č.219/2000 Sb.) UZSVM/BUH/4371/2018-BUHM ze dne 20.09.2018. Právní účinky zápisu k okamžiku 01.10.2018 09:22:00. Zápis proveden dne 08.10.2018.

Z-2082/2018-742

Pro: Státní pozemkový úřad, Husinecká 1024/11a, Žižkov, 13000 Praha 3 RČ/IČO: 01312774

F Vztah bonitovaných půdně ekologických jednotek (BPEJ) k parcelám

Parcela	BPEJ	Výměra [m ²]
---------	------	--------------------------

Nemovitosti jsou v územním obvodu, ve kterém vykonává státní správu katastru nemovitostí ČR

Katastrální úřad pro Zlínský kraj, Katastrální pracoviště Uherský Brod, kód: 742.

VÝPIS Z KATASTRU NEMOVITOSTÍ
prokazující stav evidovaný k datu 08.06.2021 12:55:02

Okres: CZ0722 Uherské Hradiště

Obec: 592021 Bánov

Kat.území: 600865 Bánov

List vlastnictví: 1060

V kat. území jsou pozemky vedeny ve dvou číselných řadách (St. = stavební parcela)

5613	30700	6248
	30710	1734

Pokud je výměra bonitních dílů parcel menší než výměra parcely, zbytek parcely není bonitován

*Nemovitosti jsou v územním obvodu, ve kterém vykonává státní správu katastru nemovitostí ČR:
Katastrální úřad pro Zlínský kraj, Katastrální pracoviště Uherský Brod, kód: 742.*

Vyhotovil:
Český úřad zeměměřický a katastrální - SCD

Vyhotoveno: 08.06.2021 13:02:29

VÝPIS Z KATASTRU NEMOVITOSTÍ

prokazující stav evidovaný k datu 08.06.2021 12:55:02

Vyhotoveno bezúplatně dálkovým přístupem pro účel: Nájem nemovitosti, č.j.: 82N19/60 pro Státní pozemkový úřad

Okres: CZ0722 Uherské Hradiště

Obec: 592102 Buchlovice

Kat.území: 615625 Buchlovice

List vlastnictví: 3323

V kat. území jsou pozemky vedeny v jedné číselné řadě

A Vlastník, jiný oprávněný	Identifikátor	Podíl
Vlastnické právo		
Česká republika	00000001-001	1/3
LUKROM plus s.r.o., č.p. 81, 76311 Lípa	25329979	2/3
Příslušnost hospodařit s majetkem státu		
Státní pozemkový úřad, Husinecká 1024/11a, Žižkov, 13000 Praha 3	01312774	1/3

ČÁSTEČNÝ VÝPIS**B Nemovitosti**

~ V	Pozemky Parcela	Výměra [m2]	Druh pozemku	Způsob využití	Způsob ochrany
	2634/89	1037	orná půda		zemědělský půdní fond

B1 Věcná práva sloužící ve prospěch nemovitostí v části B - Bez zápisu

C Věcná práva zatěžující nemovitosti v části B včetně souvisejících údajů - Bez zápisu

D Poznámky a další obdobné údaje - Bez zápisu

Plomby a upozornění - Bez zápisu

E Nabývací tituly a jiné podklady zápisu

Listina

- o Usnesení soudu o potvrzení nabytí dědictví 65 D-1023/2003 -61 Okresního soudu v Olomouci ze dne 12.08.2004. Právní moc ke dni 14.09.2004.

Z-8128/2004-711

Pro: Česká republika

RČ/IČO: 00000001-001

- o Zápis o předání majetku státu (§ 19 odst. 1 zák.č.219/2000 Sb.) UZSVM/BUH/4923/2015-BUHM ze dne 07.09.2015. Právní účinky zápisu k okamžiku 10.09.2015 08:21:55. Zápis proveden dne 16.09.2015.

Z-3710/2015-711

Pro: Státní pozemkový úřad, Husinecká 1024/11a, Žižkov, 13000 Praha 3

RČ/IČO: 01312774

- o Smlouva kupní ze dne 30.11.2017. Právní účinky zápisu k okamžiku 05.12.2017 13:30:08. Zápis proveden dne 28.12.2017.

V-9931/2017-711

Pro: LUKROM plus s.r.o., č.p. 81, 76311 Lípa

RČ/IČO: 25329979

F Vztah bonitovaných půdně ekologických jednotek (BPEJ) k parcelám

Parcela	BPEJ	Výměra [m2]
2634/89	36701	1037

Pokud je výměra bonitních dílů parcel menší než výměra parcely, zbytek parcely není bonitován

VÝPIS Z KATASTRU NEMOVITOSTÍ

prokazující stav evidovaný k datu 08.06.2021 12:55:02

Okres: CZ0722 Uherské Hradiště

Obec: 592102 Buchlovice

Kat.území: 615625 Buchlovice

List vlastnictví: 3323

V kat. území jsou pozemky vedeny v jedné číselné řadě

Nemovitosti jsou v územním obvodu, ve kterém vykonává státní správu katastru nemovitostí ČR:
Katastrální úřad pro Zlínský kraj, Katastrální pracoviště Uherské Hradiště, kód: 711.

Vyhotovil:
Český úřad zeměměřický a katastrální - SCD

Vyhotoveno: 08.06.2021 13:09:19

17

VÝPIS Z KATASTRU NEMOVITOSTÍ

prokazující stav evidovaný k datu 08.06.2021 12:55:02

Vyhotoveno bezúplatně dálkovým přístupem pro účel: Nájem nemovitosti, č.j.: 82N19/60 pro Státní pozemkový úřad

Okres: CZ0722 Uherské Hradiště

Obec: 592587 Staré Hutě

Kat.území: 754404 Staré Hutě na Moravě

List vlastnictví: 10002

V kat. území jsou pozemky vedeny ve dvou číselných řadách (St. = stavební parcela)

A Vlastník, jiný oprávněný	Identifikátor	Podíl
Vlastnické právo Česká republika	00000001-001	

Příslušnost hospodařit s majetkem státu

Státní pozemkový úřad, Husinecká 1024/11a, Žižkov, 13000 01312774
Praha 3**ČÁSTEČNÝ VÝPIS**

B Nemovitosti

Pozemky

Parcela	Výměra [m2]	Druh pozemku	Způsob využití	Způsob ochrany
ČC 244/7	4875	trvalý travní porost		zemědělský půdní fond

B1 Věcná práva sloužící ve prospěch nemovitostí v části B - Bez zápisu

C Věcná práva zatěžující nemovitosti v části B včetně souvisejících údajů - Bez zápisu

D Poznámky a další obdobné údaje - Bez zápisu

Plomby a upozornění - Bez zápisu

E Nabývací tituly a jiné podklady zápisu

Listina

- o Usnesení soudu o dědictví 21D 1865/2014-87 Okresního soudu v Uherském Hradišti ze dne 19.09.2016. Právní moc ke dni 05.10.2016. Právní účinky zápisu k okamžiku 17.10.2016 15:16:03. Zápis proveden dne 24.10.2016.

V-8484/2016-711

Pro: Česká republika

RČ/IČO: 00000001-001

- o Zápis o předání majetku státu (§ 19 odst. 1 zák.č.219/2000 Sb.) UZSVM/BUH/5394/2017-BUHM ze dne 18.10.2017. Právní účinky zápisu k okamžiku 23.10.2017 09:03:28. Zápis proveden dne 24.10.2017.

Z-4201/2017-711

Pro: Státní pozemkový úřad, Husinecká 1024/11a, Žižkov, 13000 Praha 3 RČ/IČO: 01312774

Vztah bonitovaných půdně ekologických jednotek (BPEJ) k parcelám

Parcela	BPEJ	Výměra [m2]
244/7	54067	189
	54841	4202
	54851	484

sud je výměra bonitních dílů parcel menší než výměra parcely, zbytek parcely není bonitován

VÝPIS Z KATASTRU NEMOVITOSTÍ

prokazující stav evidovaný k datu 08.06.2021 12:55:02

Okres: CZ0722 Uherské Hradiště

Obec: 592587 Staré Hutě

Kat.území: 754404 Staré Hutě na Moravě

List vlastnictví: 10002

V kat. území jsou pozemky vedeny ve dvou číselných řadách (St. = stavební parcela)

Nemovitosti jsou v územním obvodu, ve kterém vykonává státní správu katastru nemovitostí ČR:
Katastrální úřad pro Zlínský kraj, Katastrální pracoviště Uherské Hradiště, kód: 711.

Vyhotovil:
Český úřad zeměměřický a katastrální - SCD

Vyhotoveno: 08.06.2021 13:04:00

00

VÝPIS Z KATASTRU NEMOVITOSTÍ

prokazující stav evidovaný k datu 08.06.2021 12:35:03

Vyhotoveno bezúplatně dálkovým přístupem pro účel: Nájem nemovitosti, č.j.: 82N19/60 pro Státní pozemkový úřad

Okres: CZ0722 Uherské Hradiště

Obec: 550752 Staré Město

Kat.území: 754617 Staré Město u Uherského
Hradiště

List vlastnictví: 10002

V kat. území jsou pozemky vedeny ve dvou číselných řadách (St. = stavební parcela)

A Vlastník, jiný oprávněný	Identifikátor	Podíl
Vlastnické právo Česká republika	00000001-001	

Příslušnost hospodařit s majetkem státu

Státní pozemkový úřad, Husinecká 1024/11a, Žižkov, 13000 01312774
Praha 3

ČÁSTEČNÝ VÝPIS

B Nemovitosti

Pozemky

Parcela	Výměra [m2]	Druh pozemku	Způsob využití	Způsob ochrany
4514/60	30	ostatní plocha	ostatní komunikace	
6044/287	1857	orná půda		zemědělský půdní fond

B1 Věcná práva sloužící ve prospěch nemovitostí v části B - Bez zápisu

C Věcná práva zatěžující nemovitosti v části B včetně souvisejících údajů - Bez zápisu

D Poznámky a další obdobné údaje

Typ vztahu

o Zahájeny pozemkové úpravy

Povinnost k

Parcela: 6044/287

Listina Oznámení Státního pozemkového úřadu o zahájení pozemkových úprav SPU 018960/2019 ze dne 15.01.2019. Právní účinky zápisu k okamžiku 15.01.2019 15:51:33. Zápis proveden dne 31.01.2019.

Z-198/2019-711

o Zlomby a upozornění - Bez zápisu

Nabývací tituly a jiné podklady zápisu

Listina

o Usnesení soudu o potvrzení nabytí dědictví D -1698/2004 -21 ze dne 14.12.2004. Právní moc ke dni 30.12.2004.

Z-30/2005-711

Pro: Česká republika

RČ/IČO: 00000001-001

o Usnesení soudu D -1698/2004 -26 ze dne 24.1.2005, právní moc ze dne 11.2.2005, o opravě usnesení Okresního soudu v Uh. Hradišti č.j.: D 1698/2004-21 ze dne 14.12.2004.

Z-1550/2005-711

Pro: Česká republika

RČ/IČO: 00000001-001

Usnesení soudu 21D 501/2019-24 Okresního soudu v Uherském Hradišti o připadnutí majetku ze dne 28.03.2019. Právní moc ke dni 13.04.2019. Právní účinky zápisu k okamžiku 15.04.2019 13:29:47. Zápis proveden dne 06.05.2019.

Nemovitosti jsou v územním obvodu, ve kterém vykonává státní správu katastru nemovitostí ČR Katastrální úřad pro Zlínský kraj, Katastrální pracoviště Uherské Hradiště, kód: 711.

VÝPIS Z KATASTRU NEMOVITOSTÍ

prokazující stav evidovaný k datu 08.06.2021 12:35:03

Okres: CZ0722 Uherské Hradiště

Obec: 550752 Staré Město

Kat.území: 754617 Staré Město u Uherského
Hradiště

List vlastnictví: 10002

V kat. území jsou pozemky vedeny ve dvou číselných řadách (St. = stavební parcela)

Listina

V-2675/2019-711

Pro: Česká republika

RČ/IČO: 00000001-001

- o Zápis o předání majetku státu (§ 19 odst. 1 zák.č.219/2000 Sb.) UZSVM/BUH/35/2020-BUHM ze dne 06.02.2020. Právní účinky zápisu k okamžiku 10.02.2020 14:50:20. Zápis proveden dne 14.02.2020.

Z-733/2020-711

Pro: Státní pozemkový úřad, Husinecká 1024/11a, Žižkov, 13000 Praha RČ/IČO: 01312774
3

- o Zápis o předání majetku státu (§ 19 odst. 1 zák.č.219/2000 Sb.) UZSVM/BUH/254/2020-BUHM ze dne 12.02.2020. Právní účinky zápisu k okamžiku 18.02.2020 08:08:35. Zápis proveden dne 21.02.2020.

Z-933/2020-711

Pro: Státní pozemkový úřad, Husinecká 1024/11a, Žižkov, 13000 Praha RČ/IČO: 01312774
3

Vztah bonitovaných půdně ekologických jednotek (BPEJ) k parcelám

Parcela	BPEJ	Výměra [m ²]
6044/287	00501	599
	02210	1258

kud je výměra bonitních dílů parcel menší než výměra parcely, zbytek parcely není bonitován

movitosti jsou v územním obvodu, ve kterém vykonává státní správu katastru nemovitostí ČR:
katastrální úřad pro Zlínský kraj, Katastrální pracoviště Uherské Hradiště, kód: 711.

hotovil:

Vyhotoveno: 08.06.2021 12:57:43

ský úřad zeměměřický a katastrální - SCD

VÝPIS Z KATASTRU NEMOVITOSTÍ

prokazující stav evidovaný k datu 08.06.2021 12:55:02

Vyhotoveno bezúplatně dálkovým přístupem pro účel: Nájem nemovitosti, č.j.: 82N19/60 pro Státní pozemkový úřad

Okres: CZ0722 Uherské Hradiště

Obec: 550752 Staré Město

Kat.území: 754617 Staré Město u Uherského
Hradiště

List vlastnictví: 10002

V kat. území jsou pozemky vedeny ve dvou číselných řadách (St. = stavební parcela)

A Vlastník, jiný oprávněný	Identifikátor	Podíl
Vlastnické právo Česká republika	00000001-001	

Příslušnost hospodařit s majetkem státu

Státní pozemkový úřad, Husinecká 1024/11a, Žižkov, 13000 01312774
Praha 3

ČÁSTEČNÝ VÝPIS

B Nemovitosti

Pozemky

Parcela	Výměra[m2]	Druh pozemku	Způsob využití	Způsob ochrany
6145/10	197	vodní plocha	koryto vodního toku přirozené nebo upravené	

B1 Věcná práva sloužící ve prospěch nemovitostí v části B - Bez zápisu

C Věcná práva zatěžující nemovitosti v části B včetně souvisejících údajů - Bez zápisu

D Poznámky a další obdobné údaje

Typ vztahu

o Zahájeny pozemkové úpravy

Povinnost k

Parcela: 6145/10

Listina Oznámení Státního pozemkového úřadu o zahájení pozemkových úprav SPU
018960/2019 ze dne 15.01.2019. Právní účinky zápisu k okamžiku 15.01.2019
15:51:33. Zápis proveden dne 31.01.2019.

Z-198/2019-711

Plomby a upozornění - Bez zápisu

E Nabývací tituly a jiné podklady zápisu

Listina

o Ohlášení příslušnosti hospodařit s majet. státu (§4 zák.č.503/2012Sb.) č.j. SPÚ- 009972/2013 OMV/1 ze dne 02.01.2013.

Z-688/2013-711

Pro: Státní pozemkový úřad, Husinecká 1024/11a, Žižkov, 13000 Praha RČ/IČO: 01312774
3

F Vztah bonitovaných půdně ekologických jednotek (BPEJ) k parcelám - Bez zápisu

VÝPIS Z KATASTRU NEMOVITOSTÍ
prokazující stav evidovaný k datu 08.06.2021 12:55:02

Okres: CZ0722 Uherské Hradiště

Obec: 550752 Staré Město

Kat.území: 754617 Staré Město u Uherského
Hradiště

List vlastnictví: 10002

V kat. území jsou pozemky vedeny ve dvou číselných řadách (St. = stavební parcela)

*Nemovitosti jsou v územním obvodu, ve kterém vykonává státní správu katastru nemovitostí ČR:
Katastrální úřad pro Zlínský kraj, Katastrální pracoviště Uherské Hradiště, kód: 711.*

Vyhotovil:
Český úřad zeměměřický a katastrální - SCD

Vyhotoveno: 08.06.2021 13:00:16

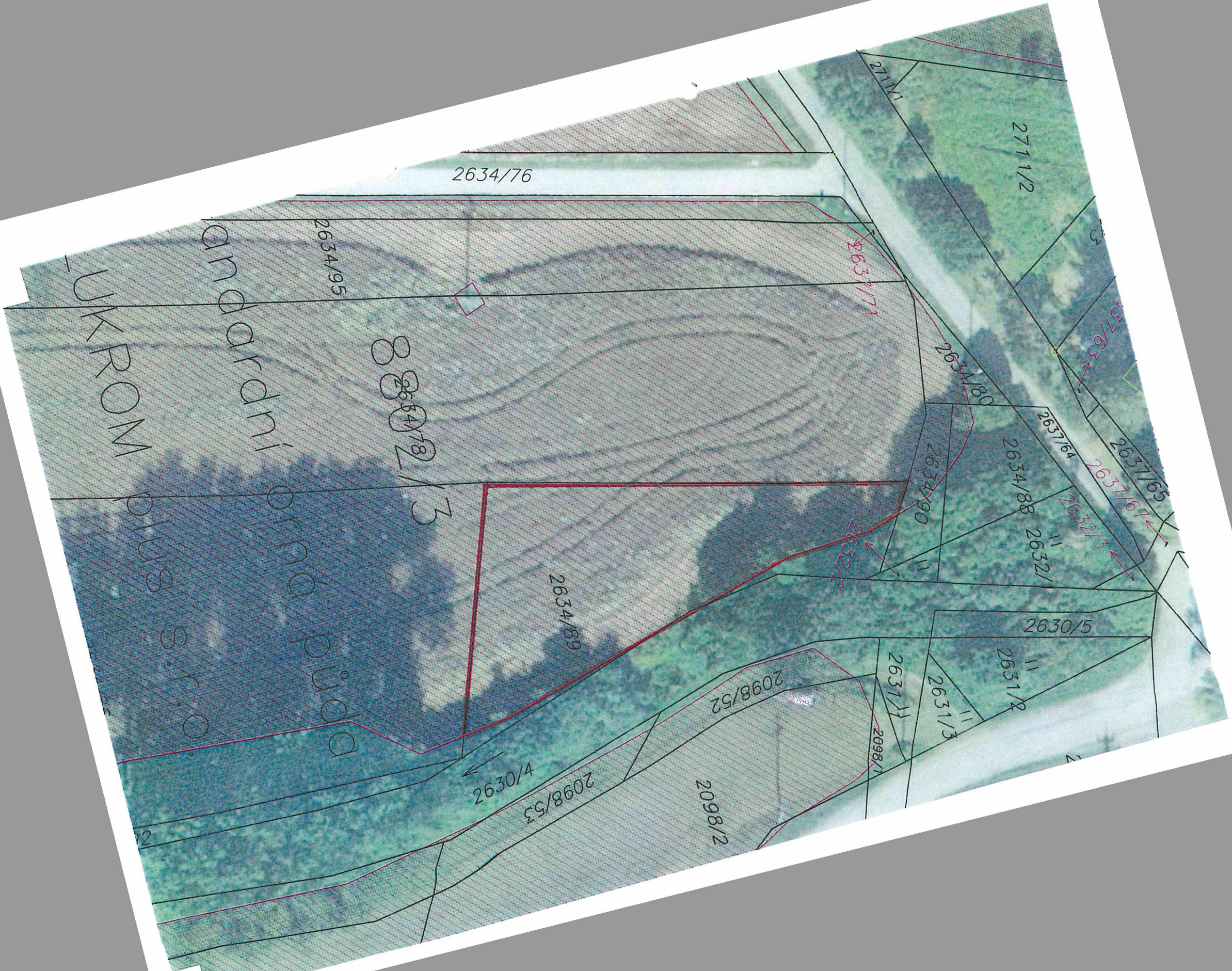

UKROM plus S.T.O.
andardni orno puo

8
2634/78
2
3

II
236/13

9303/1

Režniska

travní porost

II
236/12

S Bánov, a.s.

II
236

II
244/7

II
244/6

1.

280/8

280/6