

Protokol o změně díla

změnový list číslo 209

Stavba: Centrum komplexní psychiatrické péče Brno Objekt: Stávající Pavilon G Objednatel: Fakultní nemocnice Brno, Jihlavská 20, 625 00 Brno Zhotovitel: Sdružení pro Centrum komplexní psychiatrické péče Brno Projektant: Sdružení Psychiatrie Brno 2016 se sídlem Mlýnská 326/13, 602 00 Brno, v 10/2017, pod zakázkovým číslem 1195			
Změna: Úpravy fyzioterapie budovy C - ASR, ZTI			
P O P I S	Změnu vyvolal: FN Brno Popis změny: Úpravy fyzioterapie budovy C - ASR, ZTI. Změny vyvolané investorem za účelem změny využití daných prostor		
	Způsob projekčního zpracování: - vliv změny na náklady stavby: ANO		
C E N A	ocenění změny předložil: GZ ve formě		
	náklady na změnu D.1.01 SO 01 - PAVILON G PK	vícepráce	méněpráce
	Rozpočet D.1.01.1 - REV 06 Architektonické a stavební řešení - revize 06	34.434,50 Kč	-69.023,92 Kč
	Rozpočet D.1.01.4.0 – Zdravotně technické instalace	0,- Kč	-62.114,70 Kč
	projekční náklady	0,-	0,-
	úprava smluvní ceny: Připočet a odpočet v části D.1.01 SO 01 - PAVILON G PK rozpočet D.1.01.1 - REV 06 Architektonické a stavební řešení - revize 06 a D.1.01.4.0 – Zdravotně technické instalace		
	Zvýšení celkem:	34.434,50,-Kč	
	Snížení celkem :	-131.138,62 Kč	
	Bilance ZL celkem:	-96.704,12 Kč	
	nová cena: Samostatná příloha celkové rekapitulace ZL pro dodatek č. 6		
	odsouhlasení nákladů na změnu:	Datum	Podpis
	zhotovitel:	8.12. 2021	
	objednatel (investor, uživatel)	8.12. 2021	
	TDI:	8.12. 2021	
	GP:	10.12. 2021	
T E R M Í N Y	Termín předání PD změny:		
	Termín realizace změny: realizace v rámci 3. etapy		
	Vliv změny na smluvní termín dokončení stavby: nemá vliv na konečný termín dokončení stavby		
S O D	Změna je smluvně zakotvena v: stavební práce		projekční práce
	SOD: Tímto změnovým listem nedochází k podstatné změně závazku dle § 222/4 Zákona o zadávání veřejných zakázek 134/2016 Sb		
P Ř I L O H Y	Přílohy protokolu:		
	Příloha 01 položkový rozpočet Příloha 02a změna kanalizace Příloha 02b změna vody Příloha 02c změna stavební část Příloha 02d změna C 223 a C 207		
	Datum 07.12.2021		

Příloha č. 1 pro ZL 209 - Změna ZNP - fyzioterapie ASŘ a ZTI

Položkový soupis prací a dodávek

S:	1707	FN Brno - Psychiatrická klinika PK
O:	D.1.01	SO 01 - PAVILON G PK
R:	D.1.01.1 - I	Architektonické a stavební řešení - revize O6

P.č.	Číslo položky	Název položky	MJ	množství	cena / MJ	Celkem VCP	Celkem MNP	Typ položky	Cenová úroveň
Díl:	311	Sádrokartonové konstrukce - náhrada za dveře				6 365,46	0,00		
145	342261213R	Příčky z desek sádrokartonových dvojitě opláštění, jednoduchá konstrukce CW 100 tloušťka příčky 150 mm, tloušťka sádrokartonových desek 12,5 mm, protipožární, tloušťka izolace 50 mm zřízení nosné konstrukce příčky, vložení tepelné izolace tl. do 5 cm, dodávka a montáž desek, přebroušení a tmelení spár a úprava rohů Ozn. 3 - DF červená bez šrafy : Náhrada za odpočet otvorů : C.217 0,90*1,97*1	m2	1,77300	1 088,00	1 929,02		RTS 18/ II	SoD
160	342261213R	Příčka sádrokarton, ocel.kce, CW 100, 2x oplášť. tl.150 mm, desky požár.2x 12,5 mm + desky požár. impreg.2x 12,5 mm, mlinerál tl.5 cm Ozn. 9 - ATYP khaki : Náhrada za odpočet otvorů : B.210 1,1*1,97*1 Náhrada za odpočet otvorů : C.207 0,9*1,97*1	m2	3,94000	1 126,00	4 436,44		Vlastní	SoD
Díl:	99	Staveništní přesun hmot				112,46	0,00		
343	998011003R	Přesun hmot pro budovy s nosnou konstrukcí zděnou výšky přes 12 do 24 m přesun hmot pro budovy občanské výstavby (JKSO 801), budovy pro bydlení (JKSO 803) budovy pro výrobu a služby (JKSO 812) s nosnou svislou konstrukcí zděnou z cihel nebo tvárnice nebo kovovou	l	0,33000	340,80	112,46		RTS 18/ II	SoD
Díl:	711	Izolace proti vodě - neprovedená hydroizolační stěrka B.210				0,00	-30 610,58		
351	711212000R	Izolace proti netlakové vodě - nátěry a stěrky nátěr podkladní pod hydroizolační stěrky B.210 / F-2.7 : 57,68	m2	-57,68000	30,00		-1 730,40	RTS 18/ II	SoD
352	711212001R	Izolace proti netlakové vodě - nátěry a stěrky nátěr hydroizolační proti vlhkosti B.210 / F-2.7 : 57,68	m2	-57,68000	398,00		-22 841,28	RTS 18/ II	SoD
353	711212801R	Izolace proti netlakové vodě - nátěry a stěrky doplňky těsnící pás do spoje podlaha stěna š 100 mm B.210 / F-2.7 : 51,94	m	-51,94000	93,60		-4 861,58	RTS 18/ II	SoD
357	998711203R	Přesun hmot pro izolace proti vodě svisle do 60 m 50 m vodorovně měřeno od těžiště půdorysné plochy skládky do těžiště půdorysné plochy objektu	%	4,00000	-294,33		-1 177,32	RTS 18/ II	SoD
Díl:	766	Konstrukce truhlářské - zrušené a doplněné dveře				18 210,30	-38 413,34		
838	766-D.2/123	D+M vnitřní otevíravé dřevěné dveře 1100x1970 mm,32 dB, ocel. zárubeň, bezp. sklo 0,06 m2, vč. kování a nátěru, podrobnosti ve výpisu dveří D.2/123 Znovu požadované dveře do m.č B202 - ověřit vhodnost položky dle odsouhlaseného vzezkování - le u pana Tmečky	kus	1,00000	18 210,30	18 210,30		Vlastní	SoD
844	766-D.2/129	D+M vnitřní otevíravé dřevěné dveře 900x1970 mm, 32 dB, ocel. zárubeň, vč. kování a nátěru, podrobnosti ve výpisu dveří D.2/129	kus	-1,00000	14 717,10		-14 717,10	Vlastní	SoD
847	766-D.2/132	D+M vnitřní otevíravé dřevěné dveře 900x1970 mm, ocel. zárubeň, vč. kování a nátěru, podrobnosti ve výpisu dveří D.2/132	kus	-1,00000	11 109,40		-11 109,40	Vlastní	SoD
862	766-D.2/148	D+M vnitřní otevíravé dřevěné dveře 900x1970 mm, ocel. zárubeň, vč. kování a nátěru, podrobnosti ve výpisu dveří D.2/148	kus	-1,00000	11 109,40		-11 109,40	Vlastní	SoD
1063	998766203R	Přesun hmot pro konstrukce truhlářské v objektech výšky do 24 m	%	4,00000	-389,36		-1 477,44	RTS 18/ II	SoD
Díl:	784	Malby - náhrada za neprovedené obklady				9 746,28	0,00		
1315	784191101R	Příprava povrchu Penetrace (napouštění) podkladu disperzní, jednonásobná Dle SoD položky obkladů : B.210 : (7,58+8,05)*2*2,85 (4,50+0,20+4,50)*2,85 0,33*2,85*3 Odpočet otvorů : -2,10*1,15*3 -1,20*92,05*2 Připočet ostění : (1,15+2,10+1,15)*0,17*3 ZL230 dopočítané výměry B.210 : Chybně zadaná výměra odpočtu : 1,20*92,05*2 Opravená výměra odpočtu : -1,20*2,05*2 Chybějící výměra stěny : (4,50+0,20+4,50)*2,85	m2	134,43150	19,40	2 607,97		RTS 18/ II	SoD
1316	784195212R	Malby z malířských směsí otěruvzdorných, , bílost 82 %, dvojnásobné zadáno dle p.č.1315	m2	134,43150	53,10	7 138,31		RTS 18/ II	SoD

Celkem ASŘ VCP/MNC	34 434,50	-69 023,92
CELKEM ASŘ bilance		-34 589,42

Položkový soupis prací a dodávek

S:	1707	FN Brno - Psychiatrická klinika PK
O:	D.1.01	SO 01 - PAVILON G PK
R:	D.1.01.4.0	Zdravotně technické instalace

P.č.	Číslo položky	Název položky	MJ	množství	cena / MJ	Celkem VCP	Celkem MNP	Typ položky	Cenová úroveň
Díl:	721	Vnitřní kanalizace				0,00	-30 051,20		
18	721174043	Potrubí PP HT O 50 (0,5+0,5+0,5)m	m	-1,50000	305,90		-458,85	Vlastní	SoD
28	721211421	Podlahová vpust O 75	ks	-3,00000	1 952,40		-4 057,20	Vlastní	SoD
35	721290123	Zkouška těsnosti kanalizace plynem	m	-17,50000	11,50		-201,25	Vlastní	SoD
61	nc	Potrubí POLO-KAL 3S O 75 (3,5+3,5+2,5+3+0,5+0,5+0,5+0,5)m	m	-11,00000	1 378,90		-15 167,90	Vlastní	SoD
62	nc	Potrubí POLO-KAL 3S O 110 (2,5+2,5)	m	-5,00000	2 033,20		-10 166,00	Vlastní	SoD
Díl:	722	Vnitřní vodovod				0,00	-23 438,50		
87	722173233	Potrubí PVC-C O 25 x 2,8 (2,0+0,5+2,5+0,5)m x2	m	-11,00000	462,40		-5 086,40	Vlastní	SoD
88	722173234	Potrubí PVC-C O 32 x 3,6 0,5m x2	m	-1,00000	624,60		-624,60	Vlastní	SoD
90	722173236	Potrubí PVC-C O 50 x 5,6 2,5m x2	m	-5,00000	968,40		-4 842,00	Vlastní	SoD
96	722181222	Návrková izolace tl. 9 mm O 28	m	-11,00000	70,20		-772,20	Vlastní	SoD
108	722234269	Filtr mechanický šikmý DN 50	ks	-2,00000	670,30		-1 340,60	Vlastní	SoD
112	722290226	Tlaková zkouška vodovodního potrubí do DN 50	m	-17,00000	24,20		-411,40	Vlastní	SoD
114	722290234	Proplach a desinfekce vodovodního potrubí	m	-17,00000	20,70		-351,90	Vlastní	SoD
138	nc	Ventil šikmý uzavírací DN 50	ks	-4,00000	2 109,40		-8 437,60	Vlastní	SoD
139	nc	Návrková izolace tl. 40 mm O 52	m	-5,00000	319,40		-1 597,00	Vlastní	SoD
149	722181222	Návrková izolace tl. 9 mm O 35	m	-1,00000	74,80		-74,80	Vlastní	SoD
Díl:	725	Zařizovací předměty				0,00	-8 625,00		
203	nc	Připojení van pro vodoléčbu (balneo)	ks	-3,00000	2 875,00		-8 625,00	Vlastní	SoD

Celkem ZTI VCP/MNC	0,00	-62 114,70
CELKEM ZTI bilance		-62 114,70

ZL celkem VCP/MNC	34 434,50	-131 138,62
CELKEM ZL bilance		-96 704,12

ZL 209 příloha 2a změna kanalizace

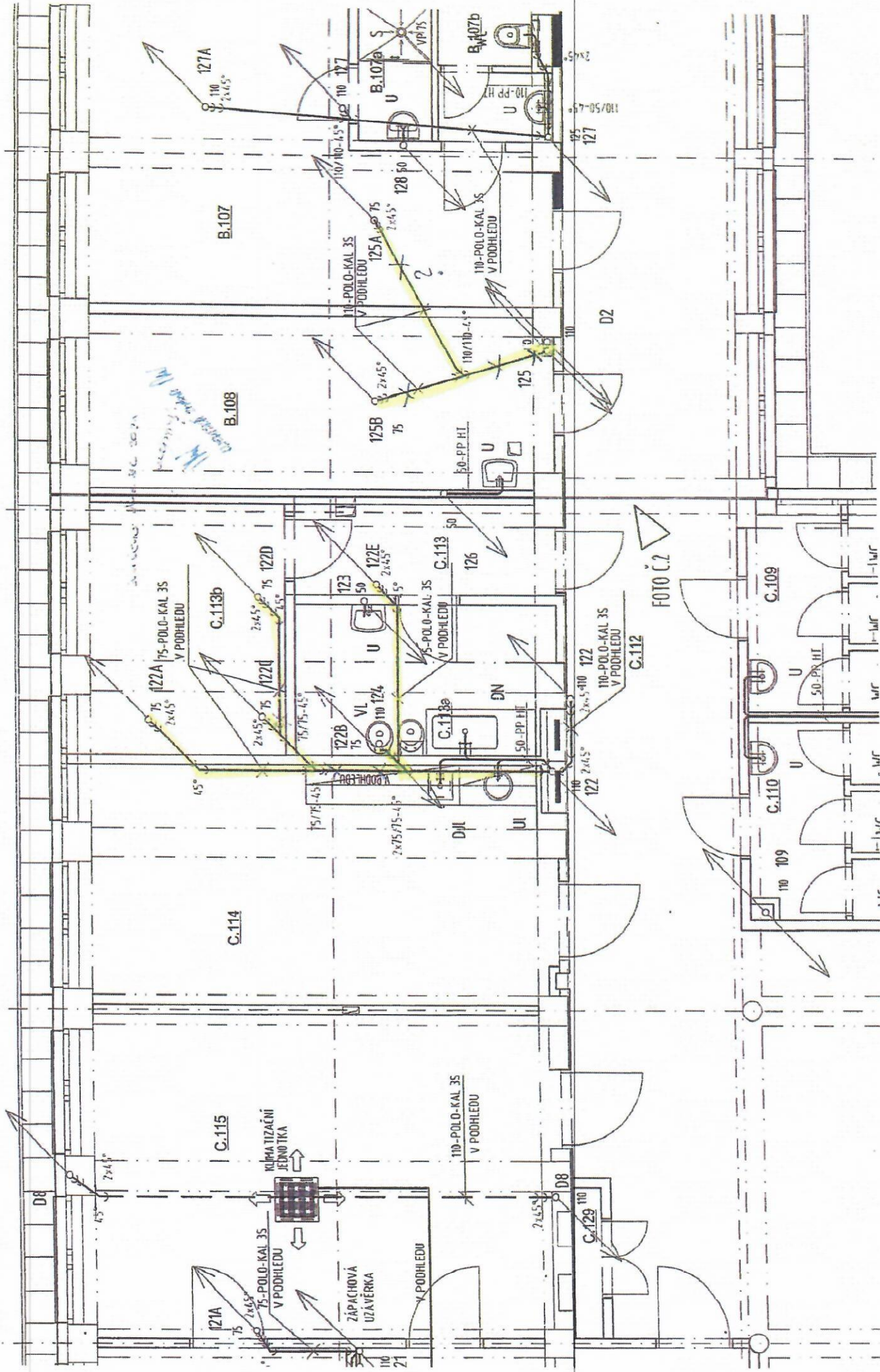

ZL 3 príloha 2b zmena voda

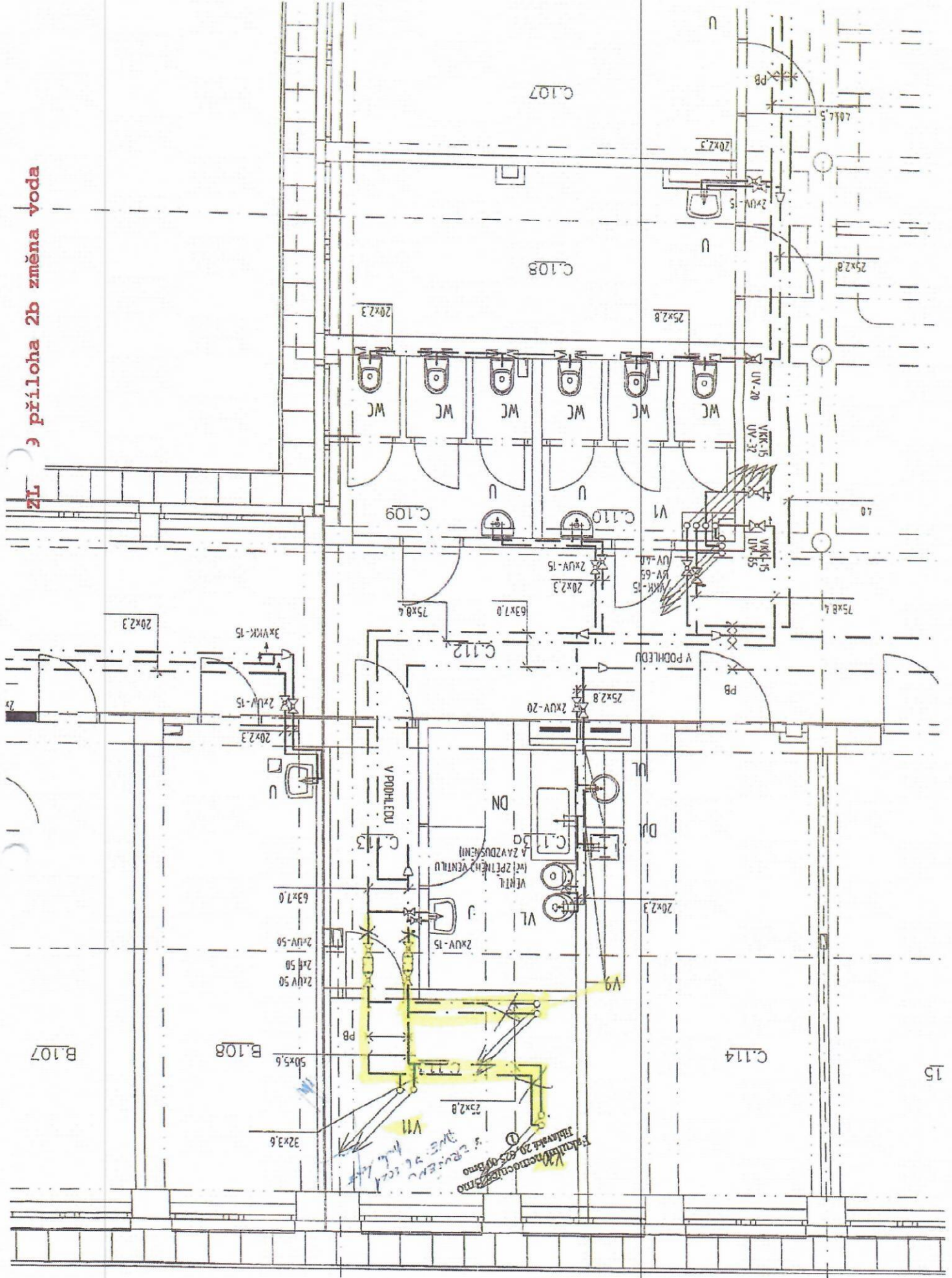

ZL 209 příloha 2c
změna stavební část

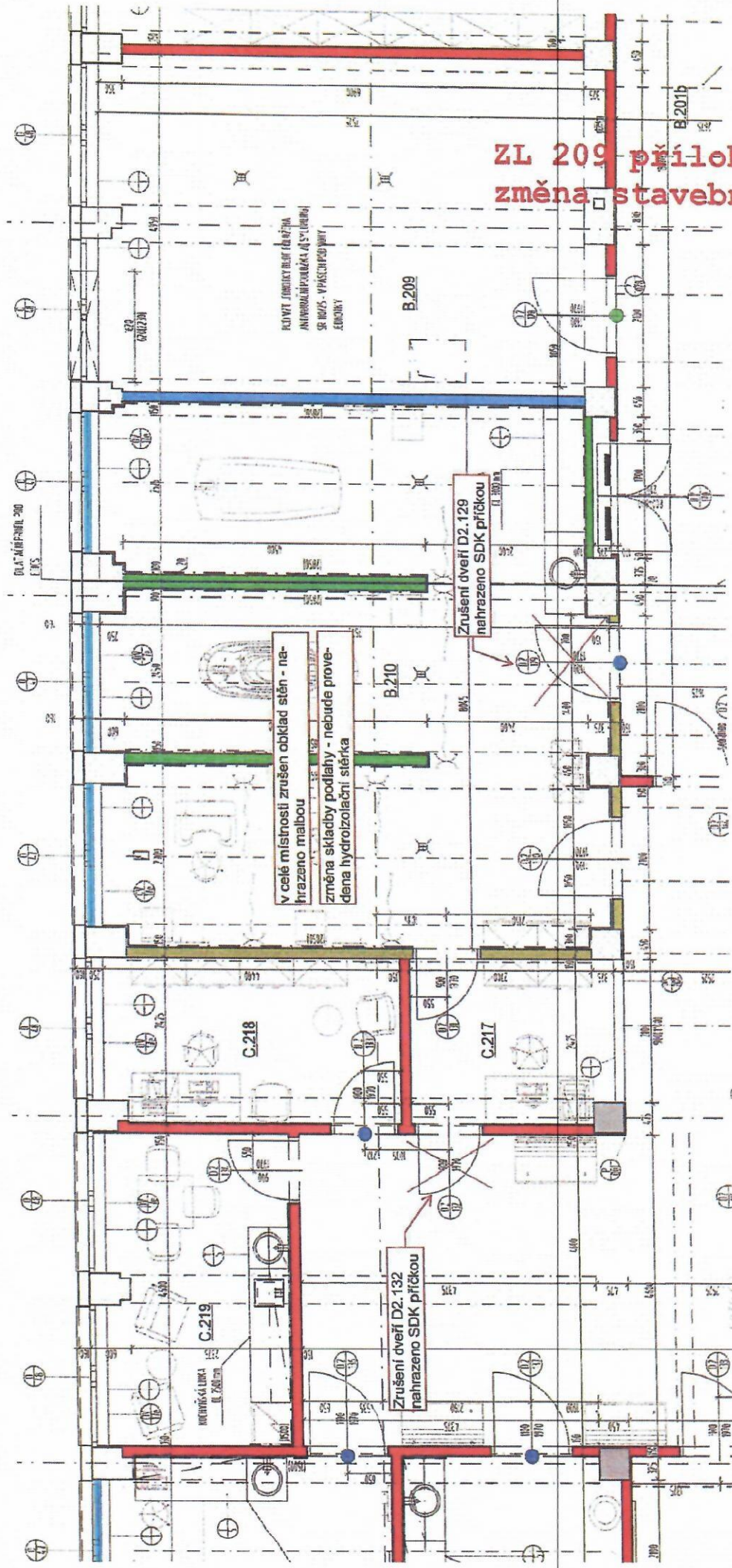

ZL 209 příloha
2d změna C223,
C 207

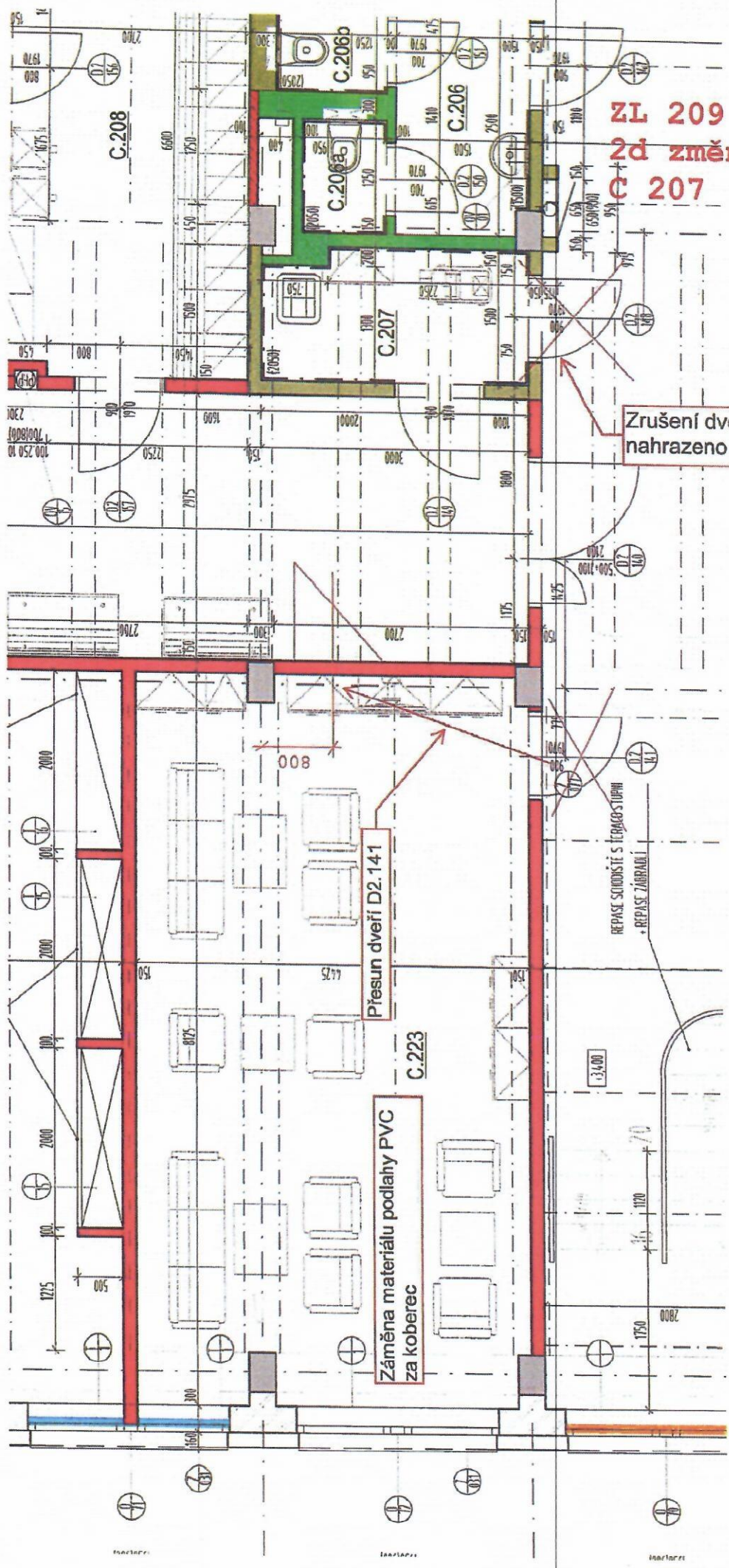

Zrušení dveří D2.148
nahrazeno SDK příčkou

Přesun dveří D2.141

Záměna materiálu podlahy PVC
za koberec

REPASE SLOŽKOSTĚ S TERAKOSŤUPH
+ REPASE ŽABRADI

C.223

800

13400

70

120

150

2800

1:100

1:100

1:100