

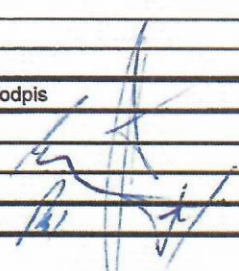

Protokol o změně díla

změnový list číslo 197

Stavba: Centrum komplexní psychiatrické péče Brno Objekt: Stávající Pavilon G část F Objednatel: Fakultní nemocnice Brno, Jihlavská 20, 625 00 Brno Zhotovitel: Sdružení pro Centrum komplexní psychiatrické péče Brno Projektant: Sdružení Psychiatrie Brno 2016 se sídlem Mlýnská 326/13, 602 00 Brno, v 10/2017, pod zakázkovým číslem 1195		
Změna: Nové doplnění přístupového systému pro dveře F101/F105		
P O P I S	Změnu vyvolal: FN Brno Popis změny: Nové doplnění přístupového systému pro dveře F101/F105 na pokyn FN Brno	
	Způsob projekčního zpracování: vliv změny na náklady stavby: ANO	
C E N A	ocenění změny předložil: GZ ve formě	
	náklady na změnu D.1.01 SO 01 - PAVILON G	vícepráce měněpráce
	Příloha 01 rozpočet, položky, D.1.01.4.07- Slaboproudá elektrotechnika	29 442,80 Kč 0,-Kč
	projekční náklady	0,- 0,-
	úprava smluvní ceny: Přípočet v části D.1.01 SO 01 - PAVILON G rozpočet, položky, D.1.01.4.07- Slaboproudá elektrotechnika	
	zvýšení:	29 442,80 Kč
	snížení:	0,-
	nová cena: Samostatná příloha celkové rekapitulace ZL pro dodatek č. 6	
	odsouhlasení nákladů na změnu:	Datum Podpis
	zhotovitel:	8.12.2021 
objednatel (investor, uživatel)	8.12.2021	
TDI:	8.12.2021	
GP:	10.12.2021 	
T E R M Í N Y	Termín předání PD změny: -	
	Termín realizace změny: realizace v rámci 3. etapy	
	Vliv změny na smluvní termín dokončení stavby: nemá vliv na konečný termín dokončení stavby	
S O D	Změna je smluvně zakotvena v: stavební práce projekční práce SOD: Tímto změnovým listem nedochází k podstatné změně závazku dle § 222/4 Zákona o zadávání veřejných zakázek 134/2016 Sb	
P Ř Í L O H Y	Přílohy protokolu: Příloha 01 položkový rozpočet Příloha 02a, b – PD původní řešení a PD nové řešení	
	Datum 17.08.2021	

Příloha č. 1 pro ZL 197- Doplnění přístupového systému pro dveře F101/F105

Akce:
1707
D.1.01
D.1.01.4.07

FN Brno - psychiatrická klinika

FN Brno - Psychiatrická klinika
SO 01 - PAVILON G PK
Slaboproudá elektrotechnika

P.č.	Číslo položky	Název položky	MJ	Množství	Cena / MJ	Celkem	Cenová úroveň	Typ položky
Díl: 01		Nové doplnění přístupového systému pro dveře Dveře F101/F105				29 442,80		
		Materiál						
276	Pol__0002	Kompaktní kontaktní komponenta pro ovládání přístupových bodů. (např. určeno pro ovládání 2 plně.	ks	1,00000	5 025,50	5 025,50	Vlastní	SoD
274	Pol__0003	Čtečka Tango pro bezkontaktní média.	ks	2,00000	3 454,60	6 909,20	Vlastní	SoD
280	Pol__0004	Trubka ohebná 2323/LPE-2 pod omítku	m	10,00000	16,10	161,00	Vlastní	SoD
282	Pol__0005	kabel CYKY2x1,5	m	35,00000	11,50	402,50	Vlastní	SoD
		Montáž						
292	Pol__0007	Kompaktní kontaktní komponenta pro ovládání přístupových bodů. (např. určeno pro ovládání 2 plně.	ks	1,00000	1 884,90	1 884,90	Vlastní	SoD
294	Pol__0008	Čtečka Tango pro bezkontaktní média.	ks	2,00000	753,30	1 506,60	Vlastní	SoD
300	Pol__0009	Trubka ohebná 2323/LPE-2 pod omítku	m	10,00000	38,00	380,00	Vlastní	SoD
303	Pol__0010	kabel CYKY2x1,5 pod omítku	m	35,00000	21,90	766,50	Vlastní	SoD
		Ostatní						
nová	Pol__0012	Úprava stávající kabeláže	kpl	1,00000	2 306,25	2 306,25	R-pol.	nová
nová	Pol__0013	Koordinace s ostatními profesemi (přip. s projektantem)	hod	3,00000	1 130,50	3 391,50	R-pol.	nová
nová	Pol__0014	Programování čtečky	ks	2,00000	1 000,00	2 000,00	R-pol.	nová
nová	Pol__0016	Funkční zkouška	kpl	1,00000	1 691,25	1 691,25	R-pol.	nová
369	Pol__0017	Stavební přípomoc	hod	8,00000	377,20	3 017,60	Vlastní	SoD
Celkem						29 442,80		

2L 197 PRÍLOHA 020 PŮVODNÍ ŘEŠENÍ Etapa 1

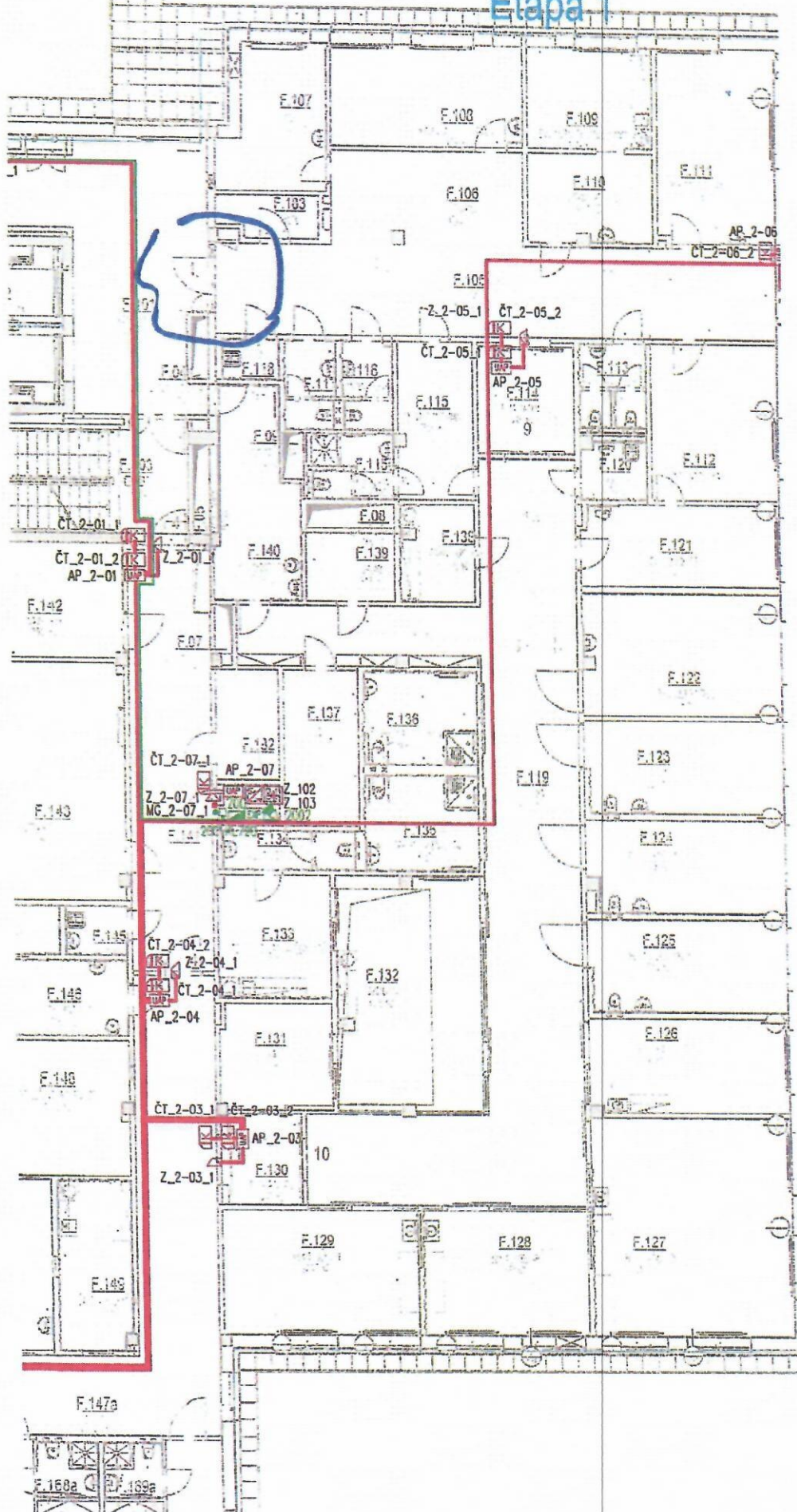

ZL 197 PŘÍLOHA 020 NOVĚ REŠENÍ

Etapa 1

