

Protokol o změně díla

změnový list číslo 176

Stavba: Centrum komplexní psychiatrické péče Brno

Objekt: Stávající Pavilon G část C

Objednatel: Fakultní nemocnice Brno, Jihlavská 20, 625 00 Brno

Zhotovitel: Sdružení pro Centrum komplexní psychiatrické péče Brno

Projektant: Sdružení Psychiatrie Brno 2016 se sídlem Mlýnská 326/13, 602 00 Brno, v 10/2017, pod
zakázkovým číslem 1195

Změna: Doplnění vývodů pro žaluzie v objektu C.203

P O P I S	Změnu vyvolal: FN Brno		
	Popis změny:		
	Doplnění vývodů pro žaluzie v objektu C.203 dle požadavku investora na doplnění žaluzií		
C E N A	Způsob projekčního zpracování: ano		
	vliv změny na náklady stavby: ANO		
	ocenění změny předložil: GZ		
	ve formě		
	náklady na změnu D.1.01 SO 01 - PAVILON G	vícepráce	měněpráce
	Příloha 01 rozpočet, položky, D.1.01.4.06-REV 01 Silnoproudá elektrotechnika - revize 01	26 308,00 Kč	0,00 Kč
	projekční náklady	0,-	0,-
	úprava smluvní ceny: Připočet v části D.1.01 SO 01 - PAVILON G PK Rozpočet D.1.01.4.06-REV 01 Silnoproudá elektrotechnika - revize 01 a		
	zvýšení:	26 308,00 Kč	
	snížení:	0,-	
nová cena: Samostatná příloha celkové rekapitulace ZL pro dodatek č. 6			
odsouhlasení nákladů na změnu:			
	Datum	Podpis	
	zhotovitel:	26.11.2021	
	objednatel (investor, uživatel)	26.11.2021	
	TDI:	26.11.2021	
	GP:	10.12.2021	
T E R M Í N Y	Termín předání PD změny: 06/2021		
	Termín realizace změny: v rámci 3. etapy		
	Vliv změny na smluvní termín dokončení stavby: nemá vliv na konečný termín dokončení stavby		
S O D	Změna je smluvně zakotvena v: stavební práce projekční práce		
	SOD: Tímto změnovým listem nedochází k podstatné změně závazku dle § 222/4 Zákona o zadávání veřejných zakázek 134/2016 Sb		
P Ř Í L O H Y	Přílohy protokolu:		
	Příloha 01 položkový rozpočet		
	Příloha 02_rozvaděč		
	Příloha 03_PD		
	Datum 14.07.2021		

Příloha č. 1 pro ZL 176 - Doplnění vývodů pro žaluzie C.203

Akce: **FN Brno - psychiatrická klinika**
 1707 FN Brno - Psychiatrická klinika
 D.1.01 SO 01 - PAVILON G PK
 D.1.01.4.06-REV 01 Silnoproudá elektrotechnika - revize 01

P.č.	Číslo položky	Název položky	MJ	Množství	Cena / MJ	Celkem	Cenová úroveň	Typ položky
Díl: 1		1. Dodávky				6 217,50		
nová	Pol_0001	Doplnění rozvaděče RMS2.3, osazení a dělení viz. schéma zapojení rozvaděče, včetně montáže	ks	1,00000	6 217,50	6 217,50	R-pol.	nová
Díl: 2		3. Materiál				15 742,50		
155	320	Přístrojové rámečky násobné, barva bílá, včetně montáže	ks	5,00000	25,30	126,50	Vlastní	SoD
98	314	Žaluziový ovladač č.1/0+1/0, 250V/10A, barva bílá, pod omítku, kompletní, včetně montáže	ks	5,00000	434,70	2 173,50	Vlastní	SoD
205	354	Přístrojová krabice univerzální, včetně montáže	ks	5,00000	52,90	264,50	Vlastní	SoD
206	355	Odbočná krabice, včetně svorkovnice, víčka a montáže	ks	5,00000	250,70	1 253,50	Vlastní	SoD
235	387	Kabel CXKH-R 3Ax1,5 pevně uložený, včetně montáže a ukončení	m	20,00000	50,60	1 012,00	Vlastní	SoD
237	389	Kabel CXKH-R 4Cx1,5 pevně uložený, včetně montáže a ukončení	m	95,00000	58,70	5 576,50	Vlastní	SoD
241	392	Kabel CXKH-R 3Cx2,5 pevně uložený, včetně montáže a ukončení	m	65,00000	59,80	3 887,00	Vlastní	SoD
112	3154	Kabelová trasa na příchytkách, včetně přichytek a montáže	m	35,00000	41,40	1 449,00	Vlastní	SoD
Díl: 3		4. Zemní, stavební a montážní práce				4 348,00		
252	41	Průrazy zdívem	ks	5,00000	240,40	1 202,00	Vlastní	SoD
263	42	Drážky ve zdivu	m	6,00000	61,00	366,00	Vlastní	SoD
nová	N	Zednické zapravení	kpl	1,00000	2 780,00	2 780,00	R-pol.	nová
Celkem						26 308,00		

SCHEMA

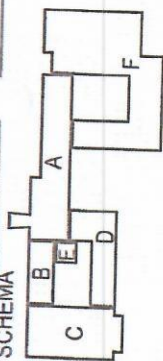

ZL 176 příloha 02 rozvaděč



VÝŠKOVÝ SYSTÉM: Bpv

Č. REVIZE: REVISION NO.	DATUM VYDÁNÍ DATE OF ISSUE	POPIS REVIZE: DESCRIPTION OF THE REVISION	VYPRACOVANÝ: ELABORATED BY:
	23.07.2020	DOPLNĚNÍ PŘÍVODŮ PRO VENTILÁTOR V KUIRÁRNĚ	Ing. Miroslav Mauška
	23.07.2020	DOPLNĚNÍ CENTRÁLNÍHO VYPÍNAČÍ ZÁLUŽÍ	Ing. Miroslav Mauška
	22.10.2020	DOPLNĚNÍ VÝVODŮ PRO ZÁLUŽIE	Ing. Miroslav Mauška
	29.10.2020	DOPLNĚNÍ VÝVODŮ PRO ZÁLUŽIE V N.Č. A.231	Ing. Miroslav Mauška
	16.03.2021	DOPLNĚNÍ VÝVODŮ PRO ZÁLUŽIE V N.Č. C.203	Ing. Miroslav Mauška

GENERALNI PROJEKTANT: Fakultní nemocnice Brno Jihlavská 20 625 00 Brno, IČ: 65269705	INVESTOR: CLIENT: Fakultní nemocnice Brno Jihlavská 20 625 00 Brno, IČ: 65269705	AUTORIZACE: AUTHORIZED BY: Ing. Jan Kocmánek
Ká s. s. Kodalka 8/10, BRNO 612 00 tel.: +420 541 126 611 fax.: +420 541 126 610 e-mail: bno@k4.cz www.k4.cz	OBLEDNATEL: PROJECT MANAGER: ENGE Services a.s. Lhotecká 793/3 143 00, Praha 4, IČ:	ČÍSLO PÁŘE: DOCUMENT SET NUMBER: 1195-05_D.1.01.4.6
MANAGER PROJECTU: PROJECT DIRECTOR: Ing. Jan Kocmánek		
ARCHITEKT: ARCHITECT: Ing. Boris Hladký		
Hlavní inženýr: CHIEF PROJECT MANAGER: Bc. Tomáš Burian		
Projektant: DESIGNER: Ing. Miroslav Mauška		
Zakazka č.: CONTRACT NO.: 1195		
Datum: DATE: 10/2017		
Měřítko: SCALE: 1:100		
Stupeň PD: PROJECT STATUS: DPS		
Kód dokumentace: CODE: D.1.01.4.6		
Číslo výkresu: DRAWING NUMBER: 1195-05_D.1.01.4.6.103		
Revize: REVISION: 6		

FN Brno – Psychiatrická klinika

01 - Pavilon G

SILNOPROUDÁ
ELEKTROTECHNIKA

SÍLOVÁ INSTALACE 2.NP

