

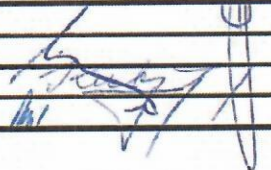



Protokol o změně díla

změnový list číslo 174

Stavba: Centrum komplexní psychiatrické péče Brno			
Objekt: Stávající Pavilon G část A			
Objednatel: Fakultní nemocnice Brno, Jihlavská 20, 625 00 Brno			
Zhotovitel: Sdružení pro Centrum komplexní psychiatrické péče Brno			
Projektant: Sdružení Psychiatrie Brno 2016 se sídlem Mlýnská 326/13, 602 00 Brno, v 10/2017, pod zakázkovým číslem 1195			
Změna: Doplnění volací sady pro invalidy m.č. A.140.			
P O P I S	Změnu vyvolal: Projekt		
	Popis změny: Doplnění volací sady pro invalidy m.č. A.140, která nebyla zakreslena v zadávací PD		
C E N A	Způsob projekčního zpracování: vliv změny na náklady stavby: ANO		
	ocenění změny předložil: GZ		
	ve formě		
	náklady na změnu D.1.01 SO 01 - PAVILON G	vícepráce	méněpráce
	Příloha 01 rozpočet, položky, D.1.01.4.07- Slaboproudá elektrotechnika	21 317,75 Kč	0,- Kč
	projekční náklady	0,-	0,-
	úprava smluvní ceny: : Přípočet v části D.1.01 SO 01 - PAVILON G PK Rozpočet D.1.01.4.07 Slaboproudá elektrotechnika		
	zvýšení:	21 317,75 Kč	
	snížení:	0,-	
	nová cena: Samostatná příloha celkové rekapitulace ZL pro dodatek č. 6		
A	odsouhlasení nákladů na změnu:	Datum	Podpis
	zhotovitel:	25.11.2021	
	objednatel (investor, uživatel)	25.11.21	
	TDI:	25.11.2021	
	GP:	10.12.2021	
T E R M Í N Y	Termín předání PD změny: -		
	Termín realizace změny: nemá vliv na termín dokončení stavby		
	Vliv změny na smluvní termín dokončení stavby: nemá vliv na celkový termín dokončení stavby		
S O D	Změna je smluvně zakotvena v: stavební práce	projekční práce	
SOD: Tímto změnovým listem nedochází k podstatné změně závazku dle § 222/4 Zákona o zadávání veřejných zakázek 134/2016 Sb			
P Ř Í L O H Y	Přílohy protokolu: Příloha 01 položkový rozpočet Příloha 02 grafická část		
	Datum 18.08.2021		

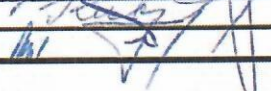
Příloha č. 1 pro ZL 174 - Doplnění volací sady pro invalidy m.č. A.140

Akce: **FN Brno - psychiatrická klinika**
 1707 FN Brno - Psychiatrická klinika
 D.1.01 SO 01 - PAVILON G PK
 D.1.01.4.07 Slaboproudá elektrotechnika

P.č.	Číslo položky	Název položky	MJ	Množství	Cena / MJ	Celkem	Cenová úroveň	Typ položky	
Díl: _1		Doplnění volací sady pro invalidy m.č. A.140				21 317,75			
		Signalizace WC A.140 - dodávka							
352	Pol_351	Kompletní sada prvků a zařízení pro instalaci nouzové signalizace na WC pro tělesně postižené. Sada, obsahuje: 1 signalizační světlo s elektronikou a akustickou signalizací volací / potvrzovací	ks	1,00000	7 066,80	7 066,80	Vlastní	SoD	
353	Pol_356	Transformátor	ks	1,00000	1 570,90	1 570,90	Vlastní	SoD	
357	Pol_354	Volací tlačítko táhlo	ks	1,00000	613,00	613,00	Vlastní	SoD	
361	Pol_359	Trubka ohebná 2323/LPE-2 pod omítku	m	20,00000	16,10	322,00	Vlastní	SoD	
362	Pol_360	Přichytka 5325 LB + hmoždinka + vrut	m	20,00000	9,20	184,00	Vlastní	SoD	
363	Pol_361	Kabel J-H(st)H 2x2x0,8 B2cas1d0	m	50,00000	24,20	1 210,00	Vlastní	SoD	
364	Pol_362	Kabel J-H(st)H 4x2x0,8 B2cas1d0	m	35,00000	28,80	1 008,00	Vlastní	SoD	
365	Pol_363	Kabel UTP kat.5e LSOH	m	25,00000	6,90	172,50	Vlastní	SoD	
		Signalizace WC A.140 - montáž							
367	Pol_366	Kompletní sada prvků a zařízení pro instalaci nouzové signalizace na WC pro tělesně postižené. Sada, obsahuje: 1 signalizační světlo s elektronikou a akustickou signalizací volací / potvrzovací	ks	1,00000	2 638,10	2 638,10	Vlastní	SoD	
368	Pol_371	Transformátor	ks	1,00000	301,30	301,30	Vlastní	SoD	
373	Pol_369	Volací tlačítko táhlo	ks	1,00000	188,60	188,60	Vlastní	SoD	
377	Pol_374	Trubka ohebná 2323/LPE-2 pod omítku	m	20,00000	38,00	760,00	Vlastní	SoD	
378	Pol_375	Přichytka 5325 LB + hmoždinka + vrut	m	20,00000	12,70	254,00	Vlastní	SoD	
379	Pol_376	Kabel J-H(st)H 2x2x0,8 B2cas1d0	m	50,00000	12,70	635,00	Vlastní	SoD	
380	Pol_377	Kabel J-H(st)H 4x2x0,8 B2cas1d0	m	35,00000	16,10	563,50	Vlastní	SoD	
381	Pol_378	Kabel UTP kat.5e LSOH	m	25,00000	12,70	317,50	Vlastní	SoD	
		Ostatní							
nová	N	Měření kabeláže	ks	1,00000	181,25	181,25	R-pol.	nová	
nová	N	konektor RJ45 cat.6A	ks	2,00000	48,75	97,50	R-pol.	nová	
nová	N	Stavební přípomocce	ks	1,00000	565,80	565,80	R-pol.	nová	
nová	N	Úprava projektové dokumentace	kpl	1,00000	1 537,50	1 537,50	R-pol.	nová	
nová	N	Koordinace s ostatními profesemi	ks	1,00000	1 130,50	1 130,50	R-pol.	nová	
Celkem						21 317,75			

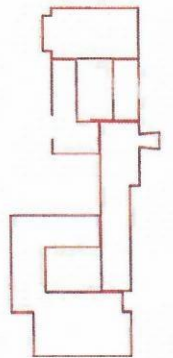
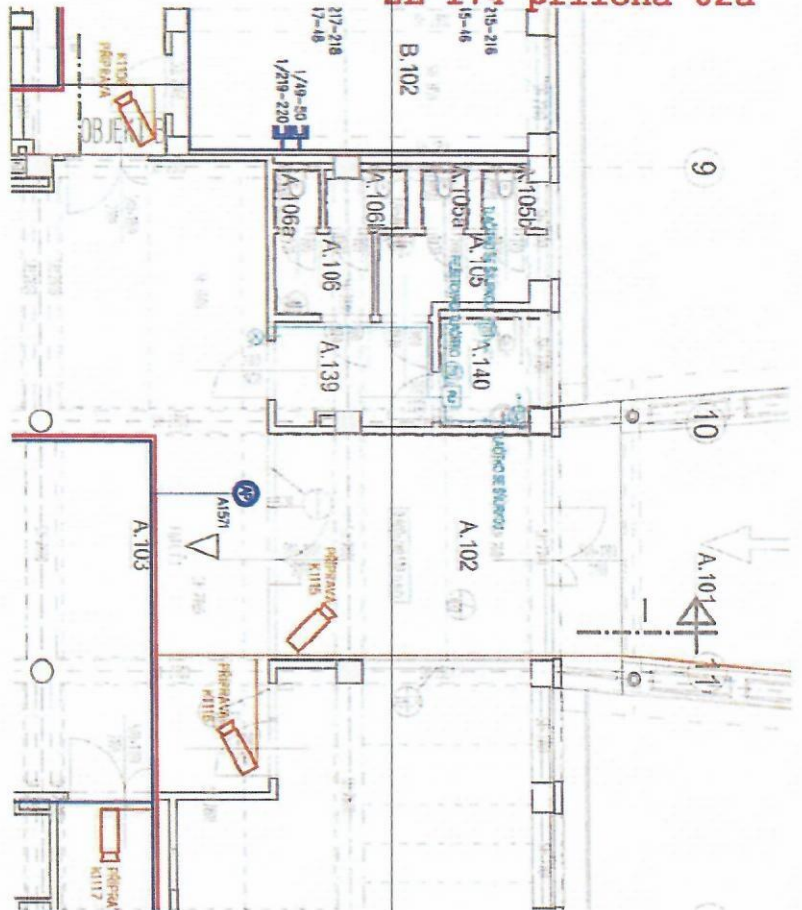

Č. REVIZE: REVISION NO.:	DATUM VYDÁNÍ: DATE OF ISSUE:	POPIS REVIZE: DESCRIPTION OF THE REVISION:	VYPRACOVANÉ: ELABORATED BY:
1	28.1.2020	plánu V1 z F.110, přešlun SK záznam na stoup	Ing. Petr Příkry
01	2.3.2020	plezování kamer pro CCTV, přezkoušení WFI AP plezování PACKUL, revize detail záznam	Ing. Petr Elze
02	27.7.2020	Doplňení SLP záznam, Pout 1201-1302, Pout 2151-60, Pout 346-50	Ing. Petr Příkry
02a	04.12.2020	Doplňení přístavací systém WC místnosti A.140	Ing. Petr Příkry

GENERALNI PROJEKTANT: GENERAL DESIGNER:	INVESTOR: CLIENT:	AUTORIZACE: AUTHORIZED BY:
Služební Psychiatrické Brno 2016	Fakultní nemocnice Brno Jihlavská 20 625 00 Brno, IČ: 65269705	
Almyšed 329/13, BRNO 602 00 tel.: +420 541 126 611 fax: +420 541 126 610 e-mail: projekt_1195@sk4.cz e-mail: projekt_35-2016@projekt.cz	Fakultní nemocnice Brno Jihlavská 20 625 00 Brno, IČ: 65269705	Ing. Jan Kocanek Ing. arch. Boris Hladký Roman Sedláček Ing. Petr Elze

STAVĚNÍ OBJEKT: BUILDING PART:	OBCHODNÍ SOUBOR: PACKAGE:	OSAH: CONTENT:
01 - Pavilon G	SLABOPROUDA ELEKTROTECHNIKA	Půdorys 1.NP - SLP

FN Brno – Psychiatrická klinika

NÁZEV/ACCE: TITLE:	HLAVNÍ INŽENÝR: CHIEF PROJECT MANAGER:	ČÍSLO PÁŘE: DOCUMENT SET NUMBER:
0195 SOLUTIONS	Ing. Jan Kocanek	D.1.01.4.7
Almyšed 329/13, BRNO 602 00 tel.: +420 541 126 611 fax: +420 541 126 610 e-mail: projekt_1195@sk4.cz e-mail: projekt_35-2016@projekt.cz	Ing. arch. Boris Hladký Roman Sedláček Ing. Petr Elze	1195-05_D.1.01.4.7.110b_02

STAVĚNÍ OBJEKT: BUILDING PART:	OBCHODNÍ SOUBOR: PACKAGE:	OSAH: CONTENT:
01 - Pavilon G	SLABOPROUDA ELEKTROTECHNIKA	Půdorys 1.NP - SLP

ZL 174 příloha 2b původní zadání

