

Protokol o změně díla

změnový list číslo 167

Stavba: Centrum komplexní psychiatrické péče Brno

Objekt: Stávající Pavilon G část A

Objednatel: Fakultní nemocnice Brno, Jihlavská 20, 625 00 Brno

Zhotovitel: Sdružení pro Centrum komplexní psychiatrické péče Brno

Projektant: Sdružení Psychiatrie Brno 2016 se sídlem Mlýnská 326/13, 602 00 Brno, v 10/2017, pod zakázkovým číslem 1195

**Změna:** Doplnění zásuvek SLP m.č. A118, A236, A226, A330

P O P I S	Změnu vyvolal: FN Brno		
	Popis změny: Doplnění SLP rozvodů a instalací v objektu A dle požadavku investora.		
Způsob projekčního zpracování: D.1.01.4.7_000_SLP_LEGENDA, D.1.01.4.7_110_SLP_1NP_rev02, D.1.01.4.7_111_SLP_2NP_rev02, D.1.01.4.7_112_SLP_3NP_rev02, D.1.01.4.7_116_SK_BS_rev02			
vliv změny na náklady stavby: ANO			
C E N A	ocenění změny předložil: GZ		
	ve formě		
	náklady na změnu D.1.01 SO 01 - PAVILON G	vícepráce	méněpráce
	Příloha 01 rozpočet, položky, D.1.01.4.06-REV 01 Silnoproudá elektrotechnika - revize 01	33 052,65 Kč	0,-Kč
	projekční náklady	0,-	0,-
	úprava smluvní ceny: Přípočet v části D.1.01 SO 01 - PAVILON G PK Rozpočet D.1.01.4.07 Slaboproudá elektrotechnika		
	zvýšení:	33 052,65 Kč	
	snížení:	0,-	
	nová cena: Samostatná příloha celkové rekapitulace ZL pro dodatek č. 6		
	odsouhlasení nákladů na změnu:	Datum	Podpis
zhotovitel:	16.8.21		
objednatel (investor, uživatel)	16.8.21		
TDI:	16.8.21		
GP:	6.11.2021		
T E R M Í N Y	Termín předání PD změny: 07/2020		
	Termín realizace změny: v rámci 2.etapy		
	Vliv změny na smluvní termín dokončení stavby: nemá vliv na celkový termín dokončení stavby		
S O D	Změna je smluvně zakotvena v:	stavební práce	projekční práce
	SOD: Tímto změnovým listem nedochází k podstatné změně závazku dle § 222/4 Zákona o zadávání veřejných zakázek 134/2016 Sb		
P Ř Í L O H Y	Přílohy protokolu: Příloha 01 položkový rozpočet Příloha 02.1- 2.5 PD změny D.1.01.4.7_000_SLP_LEGENDA, D.1.01.4.7_110_SLP_1NP_rev02, D.1.01.4.7_111_SLP_2NP_rev02, D.1.01.4.7_112_SLP_3NP_rev02, D.1.01.4.7_116_SK_BS_rev02		
	Datum 16.08.2021		

**Příloha č. 1 pro ZL 167 - Doplnění zásuvek mč. A118, A236, A226, A330**

Akce: **FN Brno - psychiatrická klinika**

1707 FN Brno - Psychiatrická klinika

D.1.01 SO 01 - PAVILON G PK

D.1.01.4.07 Slaboproudá elektrotechnika

P.č.	Číslo položky	Název položky	MJ	Množství	Cena / MJ	Celkem	Typ položky	Cenová úroveň
<b>Díl: _05</b>		<b>Strukturovaná kabeláž UTP kat.5e Použit komponenty se systémovou zárukou 15 let!</b>				<b>17 978,45</b>		
76	Pol_69	Štítek označovací dle TIA/EIA-606 na kabel, zásuvku, patch panel	ks	100,00000	16,10	1 610,00	SoD	vlastní
84	Pol_78	Hmoždinka HL8 vč. vrutu	ks	20,00000	8,10	162,00	SoD	vlastní
85	Pol_79	Krabice univerzální KU68-1901	ks	4,00000	6,90	27,60	SoD	vlastní
86	Pol_80	Trubka ohebná monoflex 1429/1	m	40,00000	31,10	1 244,00	SoD	vlastní
nová	Pol_89	Zásuvka 2xRJ45 CAT6A ABB Reflex SI	ks	4,00000	893,75	3 575,00	nová	R-pol.
93	Pol_91	Patch kabel - 2m CAT6A, barevné provedení	ks	8,00000	143,80	1 150,40	SoD	vlastní
36	Pol_94	Kabel CAT6A	m	550,00000	18,40	10 120,00	SoD	vlastní
101	Pol_99	Pomocný montážní materiál (0,5% z materiálu)	ks	1,00000	89,45	89,45	SoD	vlastní
<b>Díl: _06</b>		<b>Strukturovaná kabeláž UTP kat.5e - montáž</b>				<b>15 074,20</b>		
121	Pol_111	Štítek označovací dle TIA/EIA-606 na kabel, zásuvku, patch panel	ks	100,00000	16,10	1 610,00	SoD	vlastní
129	Pol_120	Hmoždinka HL8 vč. vrutu	ks	20,00000	38,00	760,00	SoD	vlastní
130	Pol_121	Krabice univerzální KU68-1901	ks	4,00000	75,90	303,60	SoD	vlastní
131	Pol_122	Trubka ohebná monoflex 1429/1	m	40,00000	43,70	1 748,00	SoD	vlastní
136	Pol_131	Zásuvka 2xRJ45 CAT6A, ABB Reflex SI	ks	4,00000	157,60	630,40	SoD	vlastní
138	Pol_133	Patch kabel - 2m CAT6A, barevné provedení	ks	8,00000	31,10	248,80	SoD	vlastní
141	Pol_136	Kabel CAT6A s certifikací do zdravotnických zařízení	m	550,00000	12,70	6 985,00	SoD	vlastní
147	Pol_142	Meření utp kabelu + protokol	ks	16,00000	150,70	2 411,20	SoD	vlastní
148	Pol_144	Pomocné montážní práce	ks	1,00000	377,20	377,20	SoD	vlastní
<b>Celkem</b>						<b>33 052,65</b>		

# ZL 167 příloha 02.1

SCHEMA

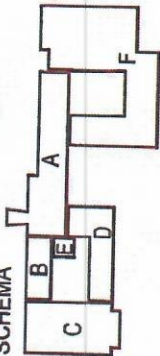

- Poznámky:**
- Jsou-li v projektové dokumentaci uvedeny obchodní názvy výrobků a materiálů, jedná se o příklad požadovaného standardu a je možné je nahradit výrobkem nebo materiálem srovnatelné kvalitaivní úrovně.
  - Přesná poloha jednotlivých zásuvek, vypínačů, ovladačů a pod. bude odsouhlasena na místě s uživatelem z důvodu možných kolizí s interiérovým vybavením.
  - Přesná poloha koncových elementů v podhledech a na stropěch (zejména ve strojvnách VZT a v technických místnostech) budou upřesněna s ohledem ke konkrétním výrobkům VZT jednotek, trasování potrubí a umístění ostatních TCHL zařízení.

Č. REVIZE: REVISION NO.:	DATUM VYDÁNÍ: DATE OF ISSUE:	POPIS REVIZE: DESCRIPTION OF THE REVISION:	VYPRACOVAL: ELABORATED BY:
a	28.1.2020	přesun VT z F.10, přesun SK zásuvek na sloup	Petr Příhody
01	23.2020	přesazení kamer pro CCTV, přesazení WIFI AP, přesazení RACKŮ, revize dat. zásuvek	Ing. Petr Elšler
02	27.7.2020	Doplňující SLP zásuvek Pod 1034-1342, Pod 2/157-160, Pod 3/49-50	Petr Příhody

<b>GENERALNI PROJEKTANT: GENERAL DESIGNER:</b>  Sdružení Psychiatrie Brno 2016  Mýnská 326/13, BRNO 602 00 tel.: +420 541 126 811 fax.: +420 541 126 010 e-mail: projekt_116@spg4.cz e-mail: projekt-32016@spg4.cz	<b>INVESTOR: CLIENT:</b>  Fakultní nemocnice Brno Jihlavská 20 625 00 Brno, IČ: 65269705  Fakultní nemocnice Brno Jihlavská 20 625 00 Brno, IČ: 65269705	<b>AUTORIZACE: AUTHORIZED BY:</b>  Ing. Jan Kosmáček
<b>HLAVNÍ INŽENÝR: CHIEF PROJECT MANAGER:</b> Ing. Jan Kosmáček	<b>OBJEDNATEL: PROJECT MANAGER:</b>  Ing. arch. Bořis Hladký	<b>ČÍSLO PÁŘE: DOCUMENT SET NUMBER:</b>  
<b>ZODPOVĚDNÝ PROJEKTANT: RESPONSIBLE DESIGNER:</b> Roman Sedlák	<b>PROJEKTANT: DESIGNER:</b> Ing. Petr Elšler	<b>ODDĚL: PART. 05</b>
<b>ZAKÁZKA Č.:</b> 1195	<b>CONTRACT NO.:</b> 1195	<b>ODDĚL: PART. 05</b>
<b>DATUM: DATE:</b> 10/2017	<b>MĚRÍTKO: SCALE:</b> 1:100	<b>STUPĚN PD: PROJECT STATUS:</b> DPS
<b>ORIGONNÍ SOUBOR: PACKAGE:</b> SLABOPROUDÁ ELEKTROTECHNIKA	<b>ORIGONNÍ SOUBOR: PACKAGE:</b> SLABOPROUDÁ ELEKTROTECHNIKA	<b>KOD DOKUMENTACE: CODE:</b> D.1.01.4.7
<b>ORIGONNÍ SOUBOR: PACKAGE:</b> 01 - Pavilon G	<b>ORIGONNÍ SOUBOR: PACKAGE:</b> 01 - Pavilon G	<b>ČÍSLO VÝKRESU: DRAWING NUMBER:</b> 1195-05_D.1.01.4.7.110a
<b>ORIGONNÍ SOUBOR: PACKAGE:</b> Legenda SLP	<b>ORIGONNÍ SOUBOR: PACKAGE:</b> Legenda SLP	<b>REVIZE: REVISION:</b> 02

**LEGENDA SLP**

- DOMÁCÍ TELEFON
- AUDIOVIDEO
- AUDIOVIDEO S KÓDOVOU KLÁVESNICÍ
- AUDIOLEFERN
- VIDEOVIDEO
- VIDEOLEFERN
- ROZVODNÉ: STA
- ZÁSUVKA STA KONKOVÁ
- ZÁSUVKA STA PŘÍRĚZNÁ
- Koncovní kabel
- Koncovní kabel společně s trasou w. Zoh
- P. KAMERA
- FAKULNÍ IBA VÝDÍ
- DATOVÁ DVOUDÍŠKA 24x48 DATIA KLEZBA
- DATOVÁ DVOUDÍŠKA 24x48 DATIA
- DATOVÁ DVOUDÍŠKA 24x48 DATIA NA SÍŤP
- DATOVÁ DVOUDÍŠKA 24x48 DATIA PRO AP WFI
- DATOVÝ ROZVODNÝ 1P
- HLAVNÍ KABELOVÉ TRASY
- KABELOVÁ ŠKÁLA SK
- KABELOVÁ ŠKÁLA SK
- KABELOVÁ ŠKÁLA SK
- ZVONĚK
- ZVONĚK TLAČITRO
- HLAVNÍ (ZVONĚK) JEDNOTKA SYSTÉMU WC MOBILN
- SPONZUJACÍ WC MOBILN
- TLAČITRO SE SÍŤOVOU WC MOBILN
- RESETOVACÍ TLAČITRO WC MOBILN

# ZL 167 příloha 02.2

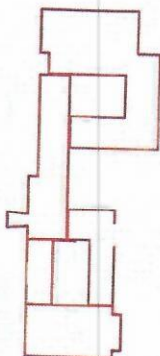

Č. REVIZE: REVISION NO.	DATUM VYDÁNÍ: DATE OF ISSUE:	POPIS REVIZE: DESCRIPTION OF THE REVISION:	VYPRACOVAL: ELABORATED BY:
a	28.1.2020	presun VT z F.110, přesun SK zásuvek na sčoup	Petr Přílly
01	2.3.2020	přeznačení kamer pro CCTV, přeměření WIFI, AP, přiznání RACKŮ, nové dat. zásuvek	Ing. Petr Elšer
02	27.7.2020	Doplňení SLP zásuvek Pod 1341-342, Pod 27157-160, Pod 3495-56	Petr Přílly

<b>GENERAL PROJECTANT:</b> Sdrúžení Psychiatrie Brno 2016 Mýská 326/13, BRNO 602 00 tel.: +420 541 128 611 fax.: +420 541 128 610 e-mail: projekt_1195@k4.cz e-mail: projekt-05-2016@projekt.cz		<b>INVESTOR:</b> Klient: Fakultní nemocnice Brno Jihlavská 20 625 00 Brno, IČ: 65269705		<b>AUTHORIZACE:</b> AUTHORIZED BY: Ing. Jan Kocmánek	
<b>NAZEV AVANCE:</b> TITLE: FN Brno – Psychiatrická klinika		<b>OBJEDNATEL:</b> PROJECT MANAGER: Fakultní nemocnice Brno Jihlavská 20 625 00 Brno, IČ: 65269705		ČÍSLO PARÉ: DOCUMENT SET NUMBER: Butovická 296/14 158 00 Praha 5 tel. 517 350 204	
<b>STAVBNÍ OBJEKT:</b> BUILDING PART: 01 - Pavilon G		<b>HLAVNÍ INŽENÝR:</b> CHIEF PROJECT MANAGER: Ing. Jan Kocmánek		ODDÍL PART: 05	
<b>ORČHOVNÍ SOUBOR:</b> PACKAGE: SLABOPROUDÁ ELEKTROTECHNIKA		<b>ZODPOVĚDNÝ PROJEKTANT:</b> RESPONSIBLE DESIGNER: Roman Sedláček		STUPĚN PD: PROJECT STATUS: DPS	
<b>OBSAH:</b> CONTENT: Půdorys 1.NP - SLP		<b>PROJEKTANT:</b> DESIGNER: Ing. Petr Elšer		KOD DOKUMENTACE CODE: D.1.01.4.7	
		<b>ZÁKAZKA Č.:</b> CONTRACT NO.: 1195		ČÍSLO VÝKRESU: DRAWING NUMBER: 1195-05_D.1.01.4.7.110a	
		<b>DATA:</b> DATE: 10/2017		REVIZE: REVISION: 02	
		<b>MĚRÍTKO:</b> SCALE: 1:100			

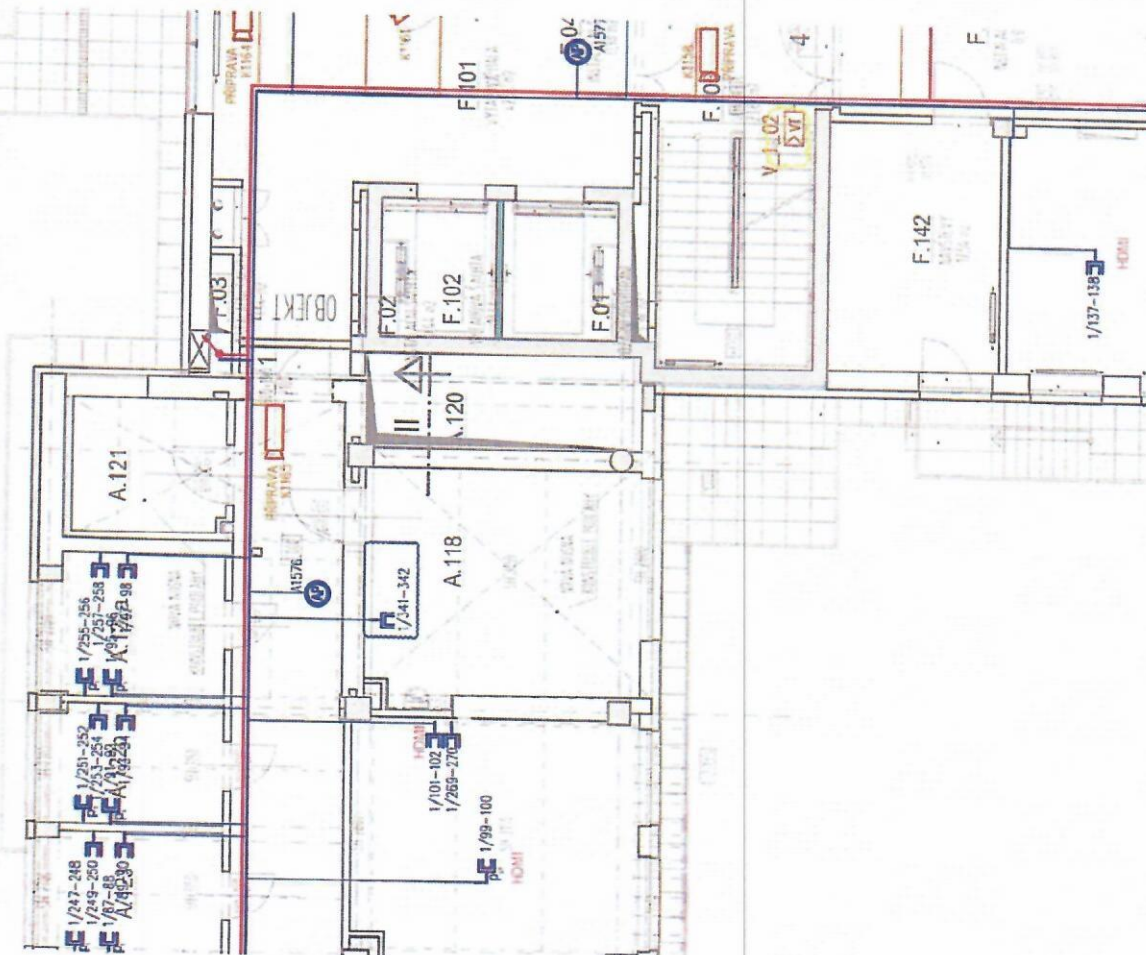

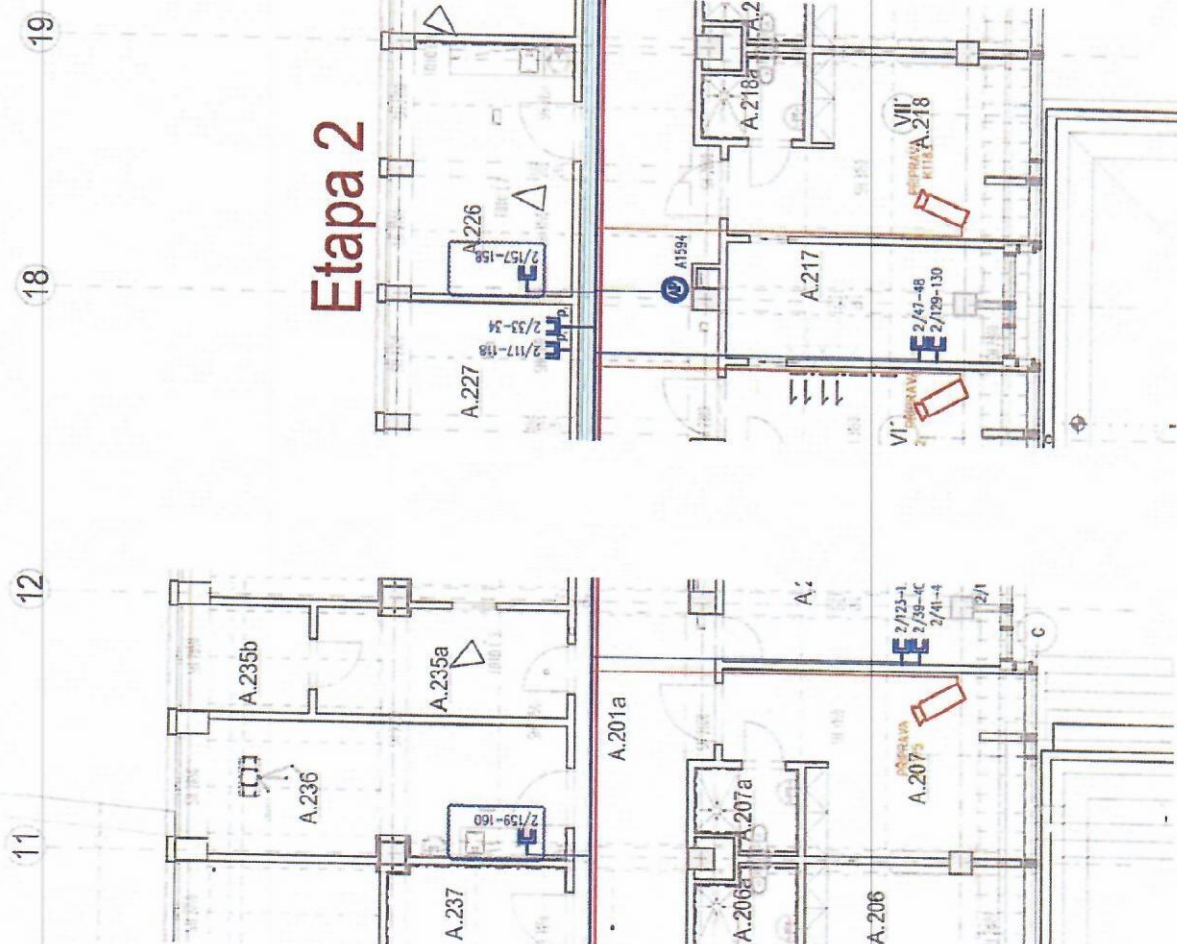

Č. REVIZE: REVISION NO.	DATUM VYDÁNÍ: DATE OF ISSUE	POPIS REVIZE: DESCRIPTION OF THE REVISION	VYPRACOVAL: ELABORATED
01	4.3.2020	přezpracování kamer, WIFI AP, RACKŮ, revize dat. zásuvek, doplnění ERV, revize vnitřních	Ing. Petr Elšar
02	27.7.2020	Doplnění SLP zásuvek Port 1041-342, Port 2157-160, Port 3149-50	Petr Pilný

<b>GENERALNÍ PROJEKTANT: GENERAL DESIGNER:</b>  Služební Psychiatrické Brno 2016  Mýská 339/13, BRNO 602 00 tel.: +420 541 126 811 fax.: +420 541 126 810 e-mail: projekt_1195@m4.cz e-mail: projekt-352016@projekt.cz	<b>INVESTOR: CLIENT:</b>  Fakultní nemocnice Brno Jihlavská 20 625 00 Brno, IČ: 65269705	<b>AUTORIZ. AUTHORIZE:</b>
<b>OBJEKTOVÝ PROJECT MANAGER:</b>  Fakultní nemocnice Brno Jihlavská 20 625 00 Brno, IČ: 65269705	<b>SUBODAVATEL: SUBCONTRACTOR:</b>  Butovická 296/14 158 00 Praha 5 tel. 517 350 204	<b>ČÍSLO P. DOCUMENT SET NUM</b>
<b>HLAVNÍ INŽENÝR: CHIEF PROJECT MANAGER:</b> Ing. Jan Kocmárek	<b>ARCHITEKT: ARCHITECT:</b> Ing. arch. Boris Hladký	
<b>ZODPOVĚDNÝ PROJEKTANT: RESPONSIBLE DESIGNER:</b> Roman Sedlák	<b>PROJEKTANT: DESIGNER:</b> Ing. Petr Elšar	
<b>ZAKÁZKA Č. / CONTRACT NO.:</b> 1195	<b>DATA / DATE:</b> 10/2017	<b>ČÍSLO PART:</b> 65
<b>MĚŘÍTKO / SCALE:</b> 1:100	<b>STUPĚŇ PD / PROJECT STATUS:</b> DPS	
<b>KÓD DOKUMENTACE / CODE:</b> D.1.01.4.7	<b>STAVEBNÍ OBJEKT: BUILDING PART:</b> 01 - Pavilon G	
	<b>OBCHODNÍ SLOUB: PACKAGE:</b> SLABOPROUDÁ ELEKTROTECHNIKA	
<b>OBSAH / CONTENT:</b> Půdorys 2.NP - SLP		<b>REV. REVIS</b>
		1195-05_D.1.01.4.7.111a 1

# ZL 167 příloha 02.4

16

15

14

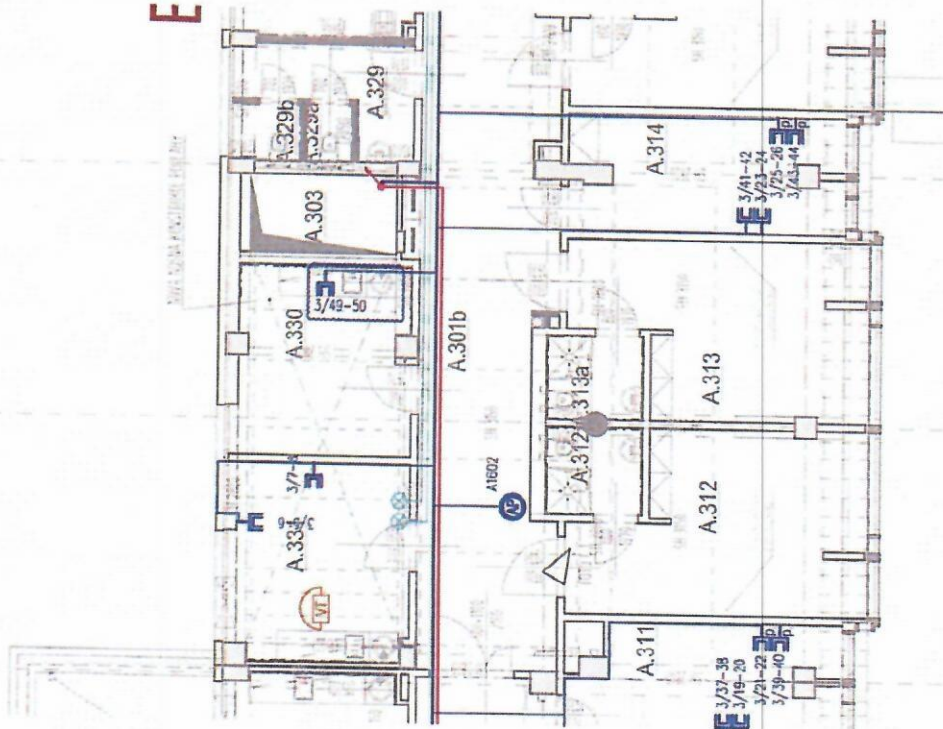

Č. REVIZE / REVISION NO.	DATUM VYDÁNÍ / DATE OF ISSUE	POPIS REVIZE / DESCRIPTION OF THE REVISION	VYPRACOVAL / ELABORATED BY
01	4.3.2020	Průmyslní komer. WF1 AP, PÁCKŮ, revize dot. zásovek, doplnění ENV, revize vrtáníků	Ing. Petr Ellner
02	27.7.2020	Doplnění SLP zásovek Port 1041-342, Port 21517-160, Port 3148-50	Petr Přikryl

<b>GENERALNI PROJEKTANT / GENERAL DESIGNER:</b> Sdružení Psychiatrie Brno 2016 Mlynská 326/13, BRNO 602 00 tel: +420 541 328 911 fax: +420 541 328 610 e-mail: projekt_1195@sk4.cz e-mail: projekt-3520@igiprosjekt.cz	<b>INVESTOR / CLIENT:</b> Fakultní nemocnice Brno Jihlavská 20 625 00 Brno, IČ: 65269705	<b>AUTORIZACE / AUTHORIZED BY:</b>
<b>NAZEV AKCE / TITLE:</b> FN Brno – Psychiatrická klinika	<b>OBJEKTOVÝ MANAŽER / PROJECT MANAGER:</b> Butovická 295/14 158 00 Praha 5 tel. 517 350 204 	<b>ČÍSLO PÁRE / DOCUMENT SET NUMBER:</b>
<b>STAVĚBNÍ OBJEKT / BUILDING PART:</b> 01 - Pavilon G	<b>HLAVNÍ INŽENÝR / CHIEF PROJECT MANAGER:</b> Ing. Jan Koornheek <b>ARCHITEKT / ARCHITECT:</b> Ing. arch. Boris Hlačky <b>ZODPOVĚDNÝ PROJEKTANT / RESPONSIBLE DESIGNER:</b> Roman Sedláč <b>PROJEKTANT / DESIGNER:</b> Ing. Petr Ellner	<b>ČÍSLO PÁRE / DOCUMENT SET NUMBER:</b> 1195-05_D.1.01.4.7.112a 02
<b>OBCHODNÍ SLOUBOR / PACKAGE:</b> SLABOPROUDA ELEKTROTECHNIKA	<b>ZÁKÁZKOVÝ ČÍSLO / CONTRACT NO.:</b> 1195 <b>DATUM / DATE:</b> 10/2017 <b>MĚRITVO / SCALE:</b> 1:100	<b>ČÍSLO VÝKRESU / DRAWING NUMBER:</b>
<b>OBJEM / CONTENT:</b> Půdorys 3.NP - SLP	<b>STUPĚNĚNÍ / PROJECT STATUS:</b> DPS <b>KÓD DOKUMENTACE / CODE:</b> D.1.01.4.7	<b>REVIZE / REVISION:</b>

