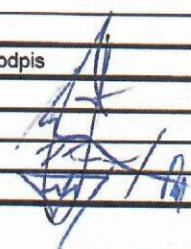

Protokol o změně díla

změnový list číslo 163

Stavba: Centrum komplexní psychiatrické péče Brno			
Objekt: Stávající Pavilon G část C			
Objednatel: Fakultní nemocnice Brno, Jihlavská 20, 625 00 Brno			
Zhotovitel: Sdružení pro Centrum komplexní psychiatrické péče Brno			
Projektant: Sdružení Psychiatrie Brno 2016 se sídlem Mlýnská 326/13, 602 00 Brno, v 10/2017, pod zakázkovým číslem 1195			
<b>Změna:</b> Doplnění přívodů pro hrnčířské kruhy a drtič			
P O P I S	Změnu vyvolal: FN Brno		
	Popis změny:  Doplnění přívodů pro hrnčířské kruhy a drtič m.č. A.109 na základě dopřesnění technických parametrů od FN Brno.		
	Způsob projekčního zpracování: ano, PD od AD na základě samostatné objednávky od FN Brno, v.č. D.1.01.4.6.102 g, D.1.01.4.6. 211c		
vliv změny na náklady stavby: ANO			
C E N A	ocenění změny předložil: GZ		ve formě
	náklady na změnu D.1.01 SO 01 - PAVILON G	vícepráce	méněpráce
	Příloha 01 rozpočet, položky, D.1.01.4.06-REV 01 Silnoproudá elektrotechnika - revize 01	53 377,05 Kč	0,00 Kč
	projekční náklady	0,-	0,-
	úprava smluvní ceny: : Přípočet v části D.1.01 SO 01 - PAVILON G PK Rozpočet D.1.01.4.06-REV 01 Silnoproudá elektrotechnika - revize 01		
	zvýšení:	53 377,05 Kč	
	snížení:	0,-	
	nová cena: Samostatná příloha celkové rekapitulace ZL pro dodatek č. 6		
	odsouhlasení nákladů na změnu:	Datum	Podpis
	zhotovitel:	28/7/21	
objednatel (investor, uživatel)	28/7/21		
TDI:	28.7.21		
GP:	5.11.21		
T E R M Í N Y	Termín předání PD změny: 06/2021		
	Termín realizace změny: v rámci 3. etapy		
	Vliv změny na smluvní termín dokončení stavby: nemá vliv na celkový termín dokončení stavby		
S O D	Změna je smluvně zakotvena v:	stavební práce	projekční práce
	SOD:	Tímto změnovým listem nedochází k podstatné změně závazku dle § 222/4 Zákona o zadávání veřejných zakázek 134/2016 Sb	
P Ř Í L O H Y	Přílohy protokolu:		
	Příloha 01 položkový rozpočet		
	Příloha 02_ Sílová instalace 1NP v.č. D.1.01.4.6.102 g Příloha 03_ Rozvadec RMS1.5 v.č. D.1.01.4.6. 211 c		
Datum 14.07.2021			

## Příloha č. 1 pro ZL 163 - Doplnění přívodů pro hrncířské kruhy a drtič

Akce: **FN Brno - psychiatrická klinika**

1707 FN Brno - Psychiatrická klinika

D.1.01 SO 01 - PAVILON G PK

D.1.01.4.06-REV 01 Silnoproudá elektrotechnika - revize 01

P.č.	Číslo položky	Název položky	MJ	Množství	Cena / MJ	Celkem	Cen. soustava / platnost	Genová úroveň
<b>Díl: 1</b>		<b>Dodávky</b>				<b>18 553,75</b>		
nová	Pol_0001	Rozvaděč RMS1.5doplnění 3ks jističů 16A/3C a 3ks chráničů 40A/4/0.03 vč. dopravy a úpravy popisů	ks	1,00000	18 553,75	18 553,75	R-pol.	nová
		EATON CHRÁNIČ PROUDOVÝ PF7-40/4/003-A 263611						
		EATON JISTIČ PL7-16/C/3 10KA 263409						
<b>Díl: 3</b>		<b>3. Materiál</b>				<b>16 113,25</b>		
nová	Pol_0004	Trojčárová zásuvka 415V/32A IP44, 3P+N+PE, 6h, kompletní, včetně montáže NG ZÁSUVKA BALS 5X32A/400V IP44 NÁST.	ks	1,00000	652,50	652,50	R-pol.	nová
nová	Pol_0005	Trojčárová zásuvka 415V/32A IP44, 3P+PE, 6h, kompletní, včetně montáže NG ZÁSUVKA BALS 4X32A/400V IP44 NÁST.	ks	2,00000	618,75	1 237,50	R-pol.	nová
244	395	Kabel CXKH-R 5Cx4 pevně uložený, včetně montáže a ukončení	m	90,00000	103,50	9 315,00	Vlastní	SoD
126	3170	Vodič(CYA) H07Z-K 4 zz, včetně montáže	m	55,00000	33,40	1 837,00	Vlastní	SoD
nová	Pol_0011	KOPOS LIŠTA PLASTOVÁ LH 60X40 2M/16M	m	8,00000	241,25	1 930,00	R-pol.	nová
nová	Pol_0012	KOPOS LIŠTA PLASTOVÁ LH 40X40 2M/16M	m	6,00000	157,50	945,00	R-pol.	nová
nová	Pol_0013	Podružný materiál	kpl	1,00000	196,25	196,25	R-pol.	nová
<b>Díl: 3</b>		<b>4. Zemní, stavební a montážní práce</b>				<b>6 329,15</b>		
252	41	Průrazy zdívem	ks	1,00000	240,40	240,40	Vlastní	SoD
nová	Pol_0015	Dodatečné protažení kabelů hotovými prostory - stížená montáž	kpl	1,00000	2 398,75	2 398,75	R-pol.	nová
nová	Pol_0016	Demontáž a opětovná montáž podhledů	m2	8,00000	461,25	3 690,00	R-pol.	nová
<b>Díl: 5</b>		<b>5. HZS</b>				<b>862,50</b>		
276	510	Dokumentace skutečného provedení stavby	hod	1,00000	862,50	862,50	Vlastní	SoD
<b>Díl: 5</b>		<b>6. Revize</b>				<b>5 129,00</b>		
285	61	Revizní práce, měření	hod	2,00000	2 127,50	4 255,00	Vlastní	SoD
286	62	Spolupráce s revizním technikem	hod	1,00000	874,00	874,00	Vlastní	SoD
<b>Díl: VN</b>		<b>Vedlejší náklady</b>				<b>6 389,40</b>		
nová	999	Dorobné stavební práce a přípomoc nutné k provedení změny	soubor	1,00000	1 690,60	1 690,60	R-pol.	nová
nová	005122010R	Provoz objednatele	%	10,00000	469,88	4 698,80	R-pol.	nová
<b>Celkem</b>						<b>53 377,05</b>		



22 163  
PŘÍL 03.1

SCHEMA

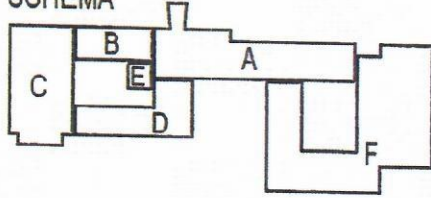

VÝŠKOVÝ SYSTÉM: Bpv

Č. REVIZE: REVISION NO.:	DATUM VYDÁNÍ: DATE OF ISSUE:	POPIS REVIZE: DESCRIPTION OF THE REVISION:	VYPRACOVAL: ELABORATED BY:
	22.10.2020	DOPLNĚNÍ VÝVODŮ PRO ŽALUZIE	Ing. Miroslav Matuška
	04.12.2020	DOPLNĚNÍ VÝVODU PRO NAPAJEČ SLABOPROUDU	Ing. Miroslav Matuška
	16.06.2021	DOPLNĚNÍ PŘÍVODŮ PRO HRNČÍŘSKÉ KRUHY A DRTIČ	Ing. Miroslav Matuška

GENERÁLNÍ PROJEKTANT: GENERAL DESIGNER:  K4 a.s. Kociánka 8/10, BRNO 612 00 tel.: +420 541 126 611 fax.: +420 541 126 610 e-mail: brno@k4.cz www.k4.cz	INVESTOR: CLIENT: Fakultní nemocnice Brno Jihlavská 20 625 00 Brno, IČ: 65269705	AUTORIZACE: AUTHORIZED BY:
	OBJEDNATEL: PROJECT MANAGER: Fakultní nemocnice Brno Jihlavská 20 625 00 Brno, IČ: 65269705	
	SUBDODAVATEL: SUBCONTRACTOR: ENGIE Services a.s. Lhotecká 793/3 143 00, Praha 4, IČ:	ČÍSLO PARÉ: DOCUMENT SET NUMBER:
NÁZEV AKCE: TITLE:  <b>FN Brno – Psychiatrická klinika</b>	MANAŽER PROJEKTU: PROJECT DIRECTOR: Ing. Jan Kocmánek	
	ARCHITEKT: ARCHITECT: Ing. Boris Hladký	
	HLAVNÍ INŽENÝR: CHIEF PROJECT MANAGER: Bc. Tomáš Burian	
	PROJEKTANT: DESIGNER: Ing. Miroslav Matuška	
	ZAKÁZKA Č.: CONTRACT NO.: 1195	ODDÍL: PART: 05
STAVEBNÍ OBJEKT: BUILDING PART: <b>01 - PAVILON G</b>	DATUM: DATE: 10/2017	
	MĚŘÍTKO: SCALE:	
OBCHODNÍ SOUBOR: PACKAGE: <b>SILNOPROUDÁ ELEKTROTECHNIKA</b>	STUPĚN PD: PROJECT STATUS: <b>DPS</b>	
	KÓD DOKUMENTACE: CODE: <b>D.1.01.4.6</b>	
OBSAH: CONTENT: <b>ROZVADĚČ RMS1.5</b>	ČÍSLO VÝKRESU: DRAWING NUMBER: <b>1195-05_D.1.01.4.6.211</b>	REVIZE: REVISION: <b>c</b>

2L 163  
PŘÍL 03.2

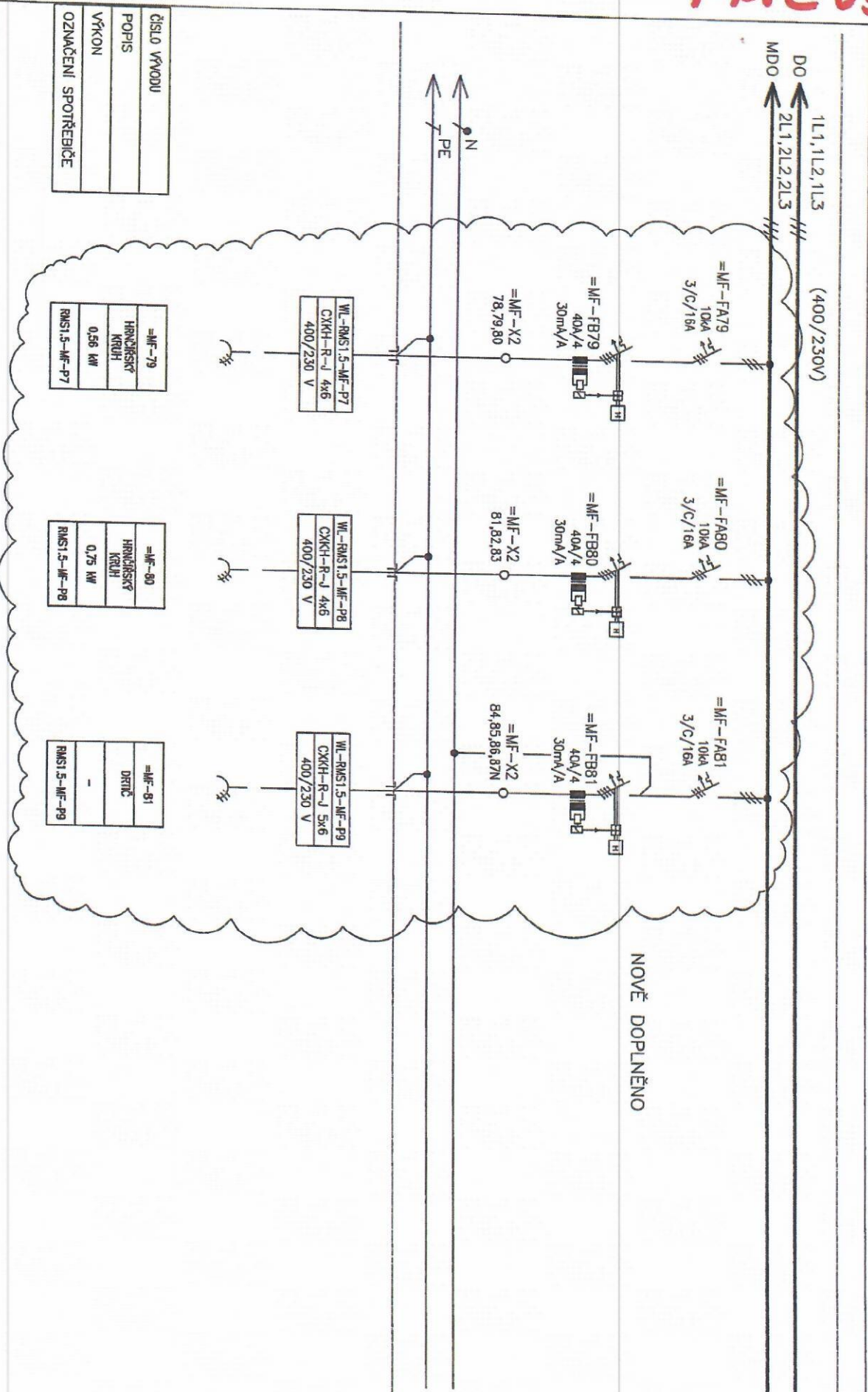

ČÍSLO VÝVOZU
POPIS
VÝKON
OZNAČENÍ SPOTŘEBIČE

=MF-79	HRANICKÝ
HRANICKÝ	KROUŽ
0,56 kW	
RMS1.5-MF-P7	

=MF-80	HRANICKÝ
HRANICKÝ	KROUŽ
0,75 kW	
RMS1.5-MF-P8	

=MF-81	DŘETČ
DŘETČ	
-	
RMS1.5-MF-P9	

WL-RMS1.5-MF-P7	400/230 V
CXKH-R-J 4x6	

WL-RMS1.5-MF-P8	400/230 V
CXKH-R-J 4x6	

WL-RMS1.5-MF-P9	400/230 V
CXKH-R-J 5x6	

Tento dokument je důležitým vykazovacím  
Má povahu dědičného signálu a je  
určováno §17 občanského zákoníku  
a nesmí být bez písemného souhlasu  
předán třetí osobě, nebo jinak zveřejněn.

INVESTOR:  
FAKULTNÍ NEMOCNICE BRNO  
JHLAVSKÁ 20, 602 00 Brno, IČ: 65289705

STAVBA:  
FII BRNO - PSYCHIATRICKÁ KLINIKA  
SO 01 - PAMČNĚ G  
1.1.01.4.6 - SILNOPRŮDĚVÁ ELEKTROTECHNIKA

NAČEV VÝKRESU:  
ROZVADĚČ RMS1.5

0	10/2017	OPŠ	MAMUŠKA	Č. VÝKRESU:
Č.	DATA	STUPĚŇ PD	ZODPOVĚDNÝ PROJEKTANT	1195-05_D.1.01.4.6.211
REVIZE				LIST Č.: 1 z 1 REVIZE: C