

Protokol o změně díla

změnový list číslo 158

Stavba: Centrum komplexní psychiatrické péče Brno

Objekt: Stávající Pavilon G část A, F, D

Objednatel: Fakultní nemocnice Brno, Jihlavská 20, 625 00 Brno

Zhotovitel: Sdružení pro Centrum komplexní psychiatrické péče Brno

Projektant: Sdružení Psychiatrie Brno 2016 se sídlem Mlýnská 326/13, 602 00 Brno, v 10/2017, pod  
zakázkovým číslem 1195

Změna: Drobné změny elektro objekty A, D, F

POPIS	Změnu vyvolal: FN Brno	
	Popis změny: Doplnění elektro dle požadavku investora v již předaných a užívaných částech objektů, viz přílohy.  Stanovisko TDI – za technický dozor bereme na vědomí pokyn FN Brno na vystavení daného ZL .Jedná se o dodatečné práce požadované investorem v již předaných a dokončených částech díla, vyčíslený rozsah položek je dle odsouhlasení investora. Oceněné soubory prací po dohodě s investorem provedl Zhotovitel na základě svých odborných zkušeností. ZA TDI byl zkontrolován soulad se smluvním rozpočtem.	
	Způsob projekčního zpracování: -	
	vliv změny na náklady stavby: ANO	
	ocenění změny předložil: GZ	
		ve formě
	náklady na změnu D.1.01 SO 01 - PAVILON G	vícepráce
	Příloha 01 rozpočet, položky, D.1.01.4.06-REV 01 Silnoproudá elektrotechnika - revize 01	méněpráce
	projekční náklady	0,-
	úprava smluvní ceny: Přípočet v části D.1.01 SO 01 - PAVILON G PK Rozpočet D.1.01.4.06-REV 01 Silnoproudá elektrotechnika - revize 01	
C	zvýšení:	142.125,16 Kč
	snížení:	0,-
E	nová cena: Samostatná příloha celkové rekapitulace ZL pro dodatek č. 6	
A	odsouhlasení nákladů na změnu:	Datum
	zhotovitel:	28/7/21
	objednatel (investor, uživatel)	28/7/21
	TDI:	28/7/21
	GP:	5.11.2021
T E R M Í N Y	Termín předání PD změny:	
	Termín realizace změny: nemá vliv na termín dokončení stavby	
	Vliv změny na smluvní termín dokončení stavby: nemá vliv na termín dokončení stavby	
S O D	Změna je smluvně zakotvena v:	stavební práce
	SOD:	projekční práce
	Tímto změnovým listem nedochází k podstatné změně závazku dle § 222/4 Zákona o zadávání veřejných zakázek 134/2016 Sb	
P Ř Í L O H Y	Přílohy protokolu:	
	Příloha 01 položkový rozpočet Příloha 02 zadání FN Brno	
	Datum 12.05.2021	

**Příloha 01 ZL 158 Silnoproud nové požadavky FN Brno**

S:	U4810	Centrum komplexní psychiatrické péče
O:	D.1.01	SO 01 - PAVILON G PK
R:	D.1.01.4.06-REV 01	Silnoproudá elektrotechnika - revize 01

P.č.	Číslo položky	Název položky	MJ	Množství	Cena / MJ	Celkem	Typ položky	cenová úroveň
<b>Díl: _1</b>		<b>Doplnění vývodu pro varnou desku objekt F 2np m.č. F.227</b>				<b>19 863,10</b>		
nová	Pol_0001	Rozvaděč RMS2.1, doplnění jistění 16A/3B a zapojení rozvaděče	ks	1,00000	4 290,00	4 290,00	R-pol	nová
nová	Pol_0002	ZÁSUVKA POD OMIŤKU DESIGNOVA, 5-PÓLOVÁ, 16A / 400V, 6H, IP44, BÍLÁ	ks	1,00000	1 358,75	1 358,75	R-pol	nová
242	393	Kabel CXKH-R 5Cx2,5 pevně uložený, včetně montáže a ukončení	m	30,00000	78,20	2 346,00	vlastní	SoD
252	41	Průrazy zdívem	ks	2,00000	240,40	480,80	vlastní	SoD
nová	Pol_0005	Příplatek za práce za provozu	hod	2,00000	517,50	1 035,00	R-pol	nová
v položce je započítáno zajištění přístupu, koordinace s ostatními profesemi apod. : 2.0				2,00000				
nová	Pol_0006	Demontáž a opětovná montáž podhledů	m2	9,00000	461,25	4 151,25	R-pol	nová
nová	Pol_0007	Demontáž stáv. osvětlení a opětovná montáž	hod	2,00000	517,50	1 035,00	R-pol	nová
166	3214	Protipožární utěsnění prostupů stěnou	m2	0,10000	14 225,50	1 422,55	vlastní	SoD
utěsnění prostupů do rozvaděče : 0,1				0,10000				
276	510	Dokumentace skutečného provedení stavby	hod	1,50000	862,50	1 293,75	vlastní	SoD
nová	221	Drobné stavební úravy SDK	kp	1,00000	2 450,00	2 450,00	R-pol	nová
<b>Díl: _2</b>		<b>Doplnění vývodu pro varnou desku objekt D 1np m.č. F.113</b>				<b>18 110,06</b>		
nová	Pol_0012	Rozvaděč RMS1.7, doplnění jistění 16A/3B a zapojení rozvaděče	ks	1,00000	4 290,00	4 290,00	R-pol	nová
nová	Pol_0013	ZÁSUVKA POD OMIŤKU DESIGNOVA, 5-PÓLOVÁ, 16A / 400V, 6H, IP44, BÍLÁ	ks	1,00000	1 358,75	1 358,75	R-pol	nová
242	393	Kabel CXKH-R 5Cx2,5 pevně uložený, včetně montáže a ukončení	m	23,00000	78,20	1 798,60	vlastní	SoD
252	41	Průrazy zdívem	ks	2,00000	240,40	480,80	vlastní	SoD
nová	Pol_0016	Příplatek za práce za provozu	hod	2,00000	517,50	1 035,00	R-pol	nová
v položce je započítáno zajištění přístupu, koordinace s ostatními profesemi apod. : 2.0				2,00000				
nová	Pol_0017	Demontáž a opětovná montáž podhledů	m2	4,50000	461,25	2 075,63	R-pol	nová
nová	Pol_0018	Demontáž stáv. osvětlení a opětovná montáž	hod	1,00000	517,50	517,50	R-pol	nová
166	3214	Protipožární utěsnění prostupů stěnou	m2	0,05000	14 225,50	711,28	vlastní	SoD
276	510	Dokumentace skutečného provedení stavby	hod	1,50000	862,50	1 293,75	vlastní	SoD
nová	222	Drobné stavební úravy SDK	kp	1,00000	2 750,00	2 750,00	R-pol	nová
nová	122211	Přesunutí zásuvky m.č. D.116	kpl	1,00000	1 798,75	1 798,75	R-pol	nová
<b>Díl: _3</b>		<b>Doplnění zásuvek objekt F 1np m.č. F.179</b>				<b>8 519,05</b>		
nová	Pol_0023	Rozvaděč RMS1.1, zapojení rozvaděče	ks	1,00000	1 291,25	1 291,25	R-pol	nová
155	320	Přístrojové rámečky násobné, barva bílá, včetně montáže	ks	2,00000	25,30	50,60	vlastní	SoD
205	354	Přístrojová krabice univerzální, včetně montáže	ks	2,00000	52,90	105,80	vlastní	SoD
117	316	Jednónásobná zásuvka 250V/16A, barva bílá, kompletní, včetně montáže	ks	2,00000	279,50	559,00	vlastní	SoD
241	392	Kabel CXKH-R 3Cx2,5 pevně uložený, včetně montáže a ukončení	m	15,00000	59,80	897,00	vlastní	SoD
252	41	Průrazy zdívem	ks	1,00000	240,40	240,40	vlastní	SoD
nová	Pol_0029	Příplatek za práce za provozu	hod	1,00000	517,50	517,50	R-pol	nová
nová	Pol_0030	Demontáž a opětovná montáž podhledů	m2	4,00000	461,25	1 845,00	R-pol	nová
276	510	Dokumentace skutečného provedení stavby	hod	1,00000	862,50	862,50	vlastní	SoD
nová	223	Drobné stavební úravy SDK	kp	1,00000	2 150,00	2 150,00	R-pol	nová
<b>Díl: _4</b>		<b>Doplnění zásuvek objekt F 1np m.č. F.156</b>				<b>14 284,80</b>		
nová	Pol_0034	Rozvaděč RMS1.2, výměna chrániče 16A/C0,03 A a zapojení rozvaděče	ks	1,00000	4 301,25	4 301,25	R-pol	nová
205	354	Přístrojová krabice univerzální, včetně montáže	ks	1,00000	52,90	52,90	vlastní	SoD
186	331	Jednónásobná zásuvka 250V/16A, REFLEX SI, barva zelená, kompletní, včetně montáže	ks	1,00000	406,00	406,00	vlastní	SoD
nová	Pol_0037	Přístrojové rámečky násobné s popisovým polem, REFLEX SI, barva bílá, včetně montáže	ks	1,00000	153,75	153,75	R-pol	nová
241	392	Kabel CXKH-R 3Cx2,5 pevně uložený, včetně montáže a ukončení	m	35,00000	59,80	2 093,00	vlastní	SoD
252	41	Průrazy zdívem	ks	1,00000	240,40	240,40	vlastní	SoD
nová	Pol_0040	Příplatek za práce za provozu	hod	1,00000	517,50	517,50	R-pol	nová
nová	Pol_0041	Demontáž a opětovná montáž podhledů	m2	6,00000	461,25	2 767,50	R-pol	nová
276	510	Dokumentace skutečného provedení stavby	hod	1,00000	862,50	862,50	vlastní	SoD
nová	224	Drobné stavební úravy SDK	kp	1,00000	2 890,00	2 890,00	R-pol	nová

**Příloha 01 ZL 158 Silnoproud nové požadavky FN Brno**

S:	U4810	Centrum komplexní psychiatrické péče
O:	D.1.01	SO 01 - PAVILON G PK
R:	D.1.01.4.06-REV 01	Silnoproudá elektrotechnika - revize 01

P.č.	Číslo položky	Název položky	MJ	Množství	Cena / MJ	Celkem	Typ položky	cenová úroveň
<b>Díl: _5</b>		<b>Doplnění tlačítek pro žaluzie objekt A 1np m.č. A.415, A.418</b>				<b>6 466,35</b>		
98	314	Zaluziový ovladač č.1/0+1/0, 250V/10A, barva bílá, pod omítkou, kompletní, včetně montáže bylo prováděno několik změn v DSPS, je chyba tlačítka se rušila a nahrazovala záslepkami : 2.0	ks	2,00000	434,70	869,40	vlastní	SoD
205	354	Přístrojová krabice univerzální, včetně montáže	ks	0,00000	52,90	0,00	vlastní	SoD
235	387	Kabel CXKH-R 3Ax1,5 pevně uložený, včetně montáže a ukončení	m	22,00000	50,60	1 113,20	vlastní	SoD
nová	Pol_0049	Protážení kabelů stávající SDK příčkou	m	8,00000	231,25	1 850,00	R-pol	nová
nová	Pol_0050	Demontáž a opětovná montáž podhledů	m2	3,00000	461,25	1 383,75	R-pol	nová
nová	225	Drobné stavební úravy SDK	kp	1,00000	1 250,00	1 250,00	R-pol	nová
<b>Díl: _6</b>		<b>Přesunutí tlačítek pro žaluzie objekt A 2np m.č. A.211, A.212</b>				<b>7 557,30</b>		
205	354	Přístrojová krabice univerzální, včetně montáže	ks	2,00000	52,90	105,80	vlastní	SoD
235	387	Kabel CXKH-R 3Ax1,5 pevně uložený, včetně montáže a ukončení	m	15,00000	50,60	759,00	vlastní	SoD
nová	Pol_0053	Odpojení kabelů v rozvaděči, demontáž zásuvek, demontáž krabic	hod	4,00000	517,50	2 070,00	R-pol	nová
nová	Pol_0054	Protážení kabelů stávající SDK příčkou	m	8,00000	231,25	1 850,00	R-pol	nová
nová	Pol_0055	Demontáž a opětovná montáž podhledů	m2	2,00000	461,25	922,50	R-pol	nová
nová	226	Drobné stavební úravy SDK	kp	1,00000	1 850,00	1 850,00	R-pol	nová
<b>Díl: _7</b>		<b>Doplnění zásuvek objekt A 2np m.č. A.231</b>				<b>11 801,30</b>		
nová	Pol_0056	Rozvaděč RMS2.2, zapojení rozvaděče	ks	1,00000	1 291,25	1 291,25	R-pol	nová
205	354	Přístrojová krabice univerzální, včetně montáže	ks	5,00000	52,90	264,50	vlastní	SoD
185	330	Jednonásobná zásuvka 250V/16A, REFLEX SI, barva bílá, kompletní, včetně montáže	ks	5,00000	308,20	1 541,00	vlastní	SoD
nová	Pol_0059	Přístrojové rámečky násobné s popisovým polem, REFLEX SI, barva bílá, včetně montáže	ks	5,00000	153,75	768,75	R-pol	nová
241	392	Kabel CXKH-R 3Cx2,5 pevně uložený, včetně montáže a ukončení	m	13,00000	59,80	777,40	vlastní	SoD
252	41	Průrazy zdívem	ks	1,00000	240,40	240,40	vlastní	SoD
nová	Pol_0062	Demontáž a opětovná montáž podhledů	m2	2,00000	461,25	922,50	R-pol	nová
nová	42	Drážky ve zdivu	m	3,00000	61,00	183,00	R-pol	nová
276	510	Dokumentace skutečného provedení stavby	hod	1,00000	862,50	862,50	vlastní	SoD
nová	227	Drobné stavební úravy SDK + omítky	kp	1,00000	4 950,00	4 950,00	R-pol	nová
<b>Díl: _8</b>		<b>Přesunutí zásuvek objekt A 2np m.č. A.240</b>				<b>6 186,55</b>		
205	354	Přístrojová krabice univerzální, včetně montáže	ks	2,00000	52,90	105,80	vlastní	SoD
206	355	Odbočná krabice, včetně svorkovnice, víčka a montáže	ks	1,00000	250,70	250,70	vlastní	SoD
241	392	Kabel CXKH-R 3Cx2,5 pevně uložený, včetně montáže a ukončení	m	8,00000	59,80	478,40	vlastní	SoD
252	41	Průrazy zdívem	ks	1,00000	240,40	240,40	vlastní	SoD
nová	Pol_0071	Demontáž zásuvek a opětovná montáž	hod	3,00000	517,50	1 552,50	R-pol	nová
nová	Pol_0072	Demontáž a opětovná montáž podhledů	m2	2,00000	461,25	922,50	R-pol	nová
nová	Pol_0073	Protážení kabelů stávající SDK příčkou	m	3,00000	185,00	555,00	R-pol	nová
276	510	Dokumentace skutečného provedení stavby	hod	0,50000	862,50	431,25	vlastní	SoD
nová	228	Drobné stavební úravy (bez výdřev a kabeláže pro TV)	kp	1,00000	1 650,00	1 650,00	R-pol	nová
<b>Díl: _9</b>		<b>Doplnění zásuvek objekt A 3np m.č. A.333, A.334 (2x přívod (konvice + automat na kávu) + napojení</b>				<b>21 852,15</b>		
nová	Pol_0075	Rozvaděč RMS3.1, 2x napojení na rezervní vývody, zapojení rozvaděče	ks	1,00000	1 937,50	1 937,50	R-pol	nová
155	320	Přístrojové rámečky násobné, barva bílá, včetně montáže	ks	5,00000	25,30	126,50	vlastní	SoD
205	354	Přístrojová krabice univerzální, včetně montáže	ks	7,00000	52,90	370,30	vlastní	SoD
206	355	Odbočná krabice, včetně svorkovnice, víčka a montáže	ks	1,00000	250,70	250,70	vlastní	SoD
117	316	Jednonásobná zásuvka 250V/16A, barva bílá, kompletní, včetně montáže	ks	5,00000	279,50	1 397,50	vlastní	SoD
241	392	Kabel CXKH-R 3Cx2,5 pevně uložený, včetně montáže a ukončení	m	58,00000	59,80	3 468,40	vlastní	SoD
252	41	Průrazy zdívem	ks	2,00000	240,00	480,00	vlastní	SoD
nová	Pol_0082	Protážení kabelů stávající SDK příčkou	m	9,00000	231,25	2 081,25	R-pol	nová

**Příloha 01 ZL 158 Silnoproud nové požadavky FN Brno**

S:	U4810	Centrum komplexní psychiatrické péče
O:	D.1.01	SO 01 - PAVILON G PK
R:	D.1.01.4.06-REV 01	Silnoproudá elektrotechnika - revize 01

P.č.	Číslo položky	Název položky	MJ	Množství	Cena / MJ	Celkem	Typ položky	cenová úroveň
nová	Pol_0083	Demontáž zásuvek a opětovná montáž	hod	3,00000	517,50	1 552,50	R-pol	nová
nová	Pol_0084	Demontáž a opětovná montáž podhledů	m2	10,00000	461,25	4 612,50	R-pol	nová
276	510	Dokumentace skutečného provedení stavby	hod	2,00000	862,50	1 725,00	vlastní	SoD
nová	229	Drobné stavební úravy SDK	kp	1,00000	3 850,00	3 850,00	R-pol	nová
<b>Díl: _10</b>		<b>Doplnění zásuvek objekt A 2np m.č. A.324 (napojení na stávající okruh RMS3.1-MF-27)</b>				<b>9 204,00</b>		
205	354	Přístrojová krabice univerzální, včetně montáže	ks	2,00000	52,90	105,80	vlastní	SoD
206	355	Odbočná krabice, včetně svorkovnice, víčka a montáže	ks	1,00000	250,70	250,70	vlastní	SoD
117	316	Jednonásobná zásuvka 250V/16A, barva bílá, kompletní, včetně montáže	ks	2,00000	279,50	559,00	vlastní	SoD
155	320	Přístrojové rámečky násobné, barva bílá, včetně montáže	ks	2,00000	25,30	50,60	vlastní	SoD
241	392	Kabel CXKH-R 3Cx2,5 pevně uložený, včetně montáže a ukončení	m	15,00000	59,80	897,00	vlastní	SoD
		napojí se na stávající okruh MF-27 v podhledu na chodbě : 15,0		15,00000				
252	41	Průrazy zdívem	ks	1,00000	240,40	240,40	vlastní	SoD
nová	Pol_0094	Protažení kabelů stávající SDK podhledem	m	6,00000	562,50	3 375,00	R-pol	nová
nová	Pol_0095	Demontáž a opětovná montáž podhledů	m2	1,00000	461,25	461,25	R-pol	nová
nová	42	Drážky ve zdivu	m	3,00000	61,00	183,00	R-pol	nová
276	510	Dokumentace skutečného provedení stavby	hod	0,50000	862,50	431,25	vlastní	SoD
nová	2210	Drobné stavební úravy SDK	kp	1,00000	2 650,00	2 650,00	R-pol	nová
<b>Díl: VN</b>		<b>Vedlejší náklady</b>				<b>18 280,50</b>		
285	61	Revizní práce, měření	hod	4,00000	2 127,50	8 510,00	vlastní	SoD
		objekt A : 2,0		2,00000				
		objekt D : 1,0		1,00000				
		objekt F : 1,0		1,00000				
286	62	Spolupráce s revizním technikem	hod	2,00000	874,00	1 748,00	vlastní	SoD
		objekt A : 1,0		1,00000				
		objekt D : 0,5		0,50000				
		objekt F : 0,5		0,50000				
nová	005122010R	Provoz objednatele	%	10,00000	802,25	8 022,50	R-pol	nová
<b>Celkem</b>						<b>142 125,16</b>		

OBJEKT D 1.NP

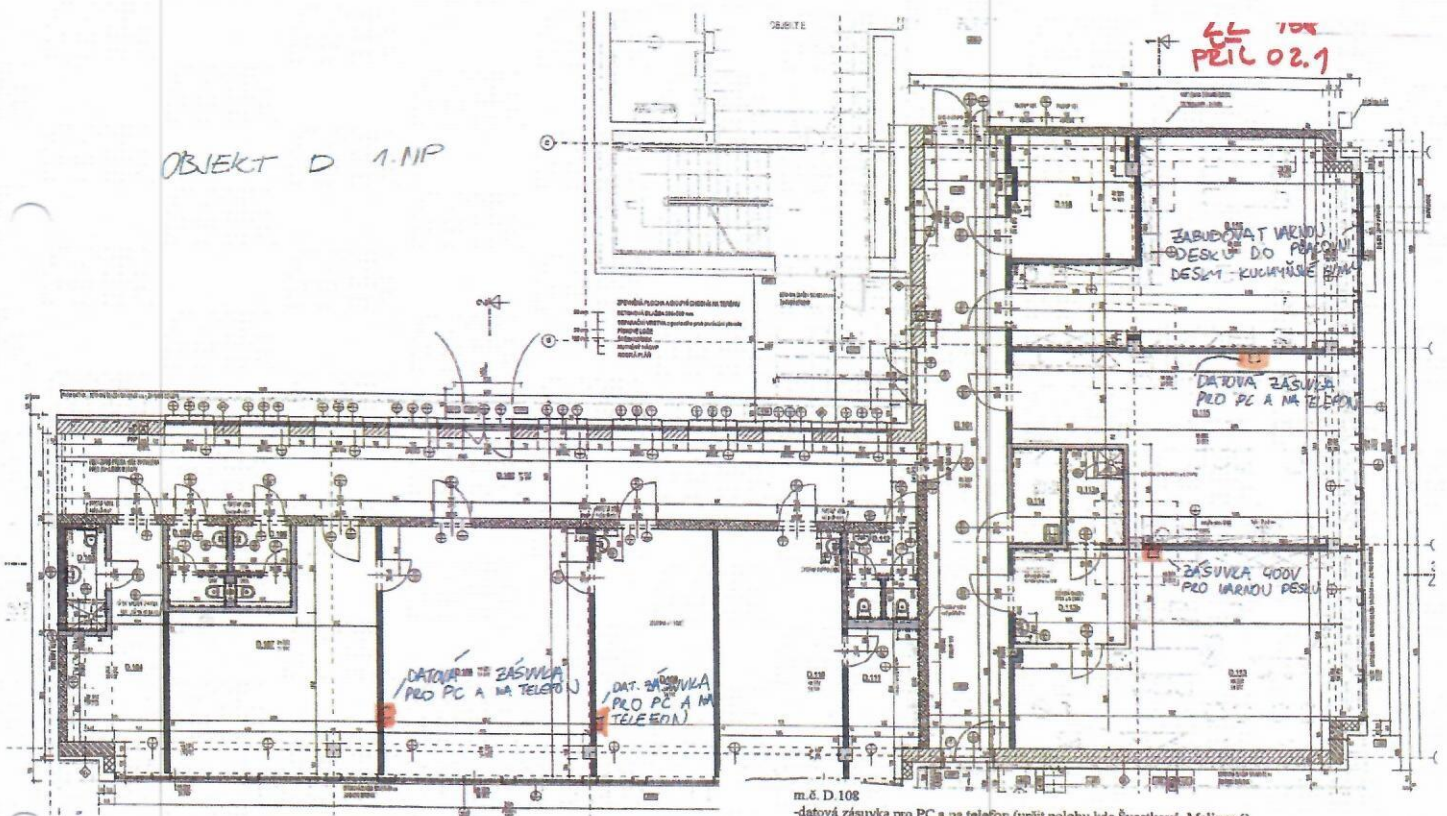

- m.č. D.108  
-datová zásuvka pro PC a na telefon (určit polohu kde Švestková, Malinová)
- m.č. D.109  
-datová zásuvka pro PC a na telefon (určit polohu kde Švestková, Malinová)
- m.č. D.113  
-zásuvka 400V pro varnou desku
- m.č. D.115  
-datová zásuvka pro PC a na telefon
- m.č. D.116  
-zabudovat varnou desku do pracovní desky kuchyňské linky

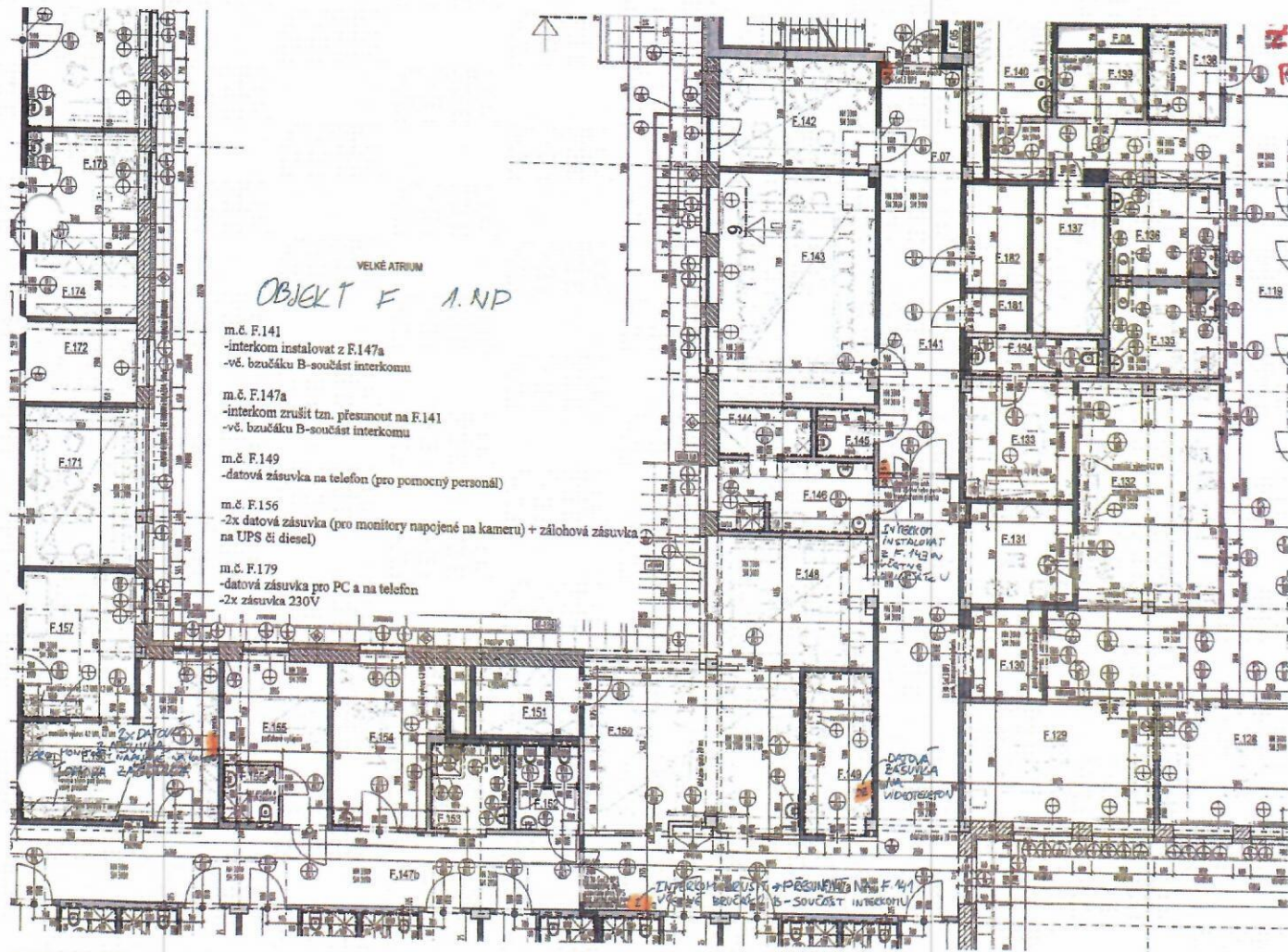

VELKÉ ATRIUM  
OBJEKT F 1.NP

- m.č. F.141  
-interkom instalovat z F.147a  
-vč. buzáčku B-soubčást interkomu
- m.č. F.147a  
-interkom zrušit tzn. přesunout na F.141  
-vč. buzáčku B-soubčást interkomu
- m.č. F.149  
-datová zásuvka na telefon (pro pomocný personál)
- m.č. F.156  
-2x datová zásuvka (pro monitory napojené na kameru) + zálohová zásuvka  
na UPS či diesel)
- m.č. F.179  
-datová zásuvka pro PC a na telefon  
-2x zásuvka 230V

EL 704  
PŘÍL  
2.02

INTERKOM INSTALOVAT  
Z F.147A  
VČ. BUZÁČKY  
B-SOUBČÁSTI

DATOVÁ ZÁSUVKA  
NA TELEFON  
VČ. BUZÁČKY  
B-SOUBČÁSTI

INTERKOM INSTALOVAT  
Z F.147A  
VČ. BUZÁČKY  
B-SOUBČÁSTI

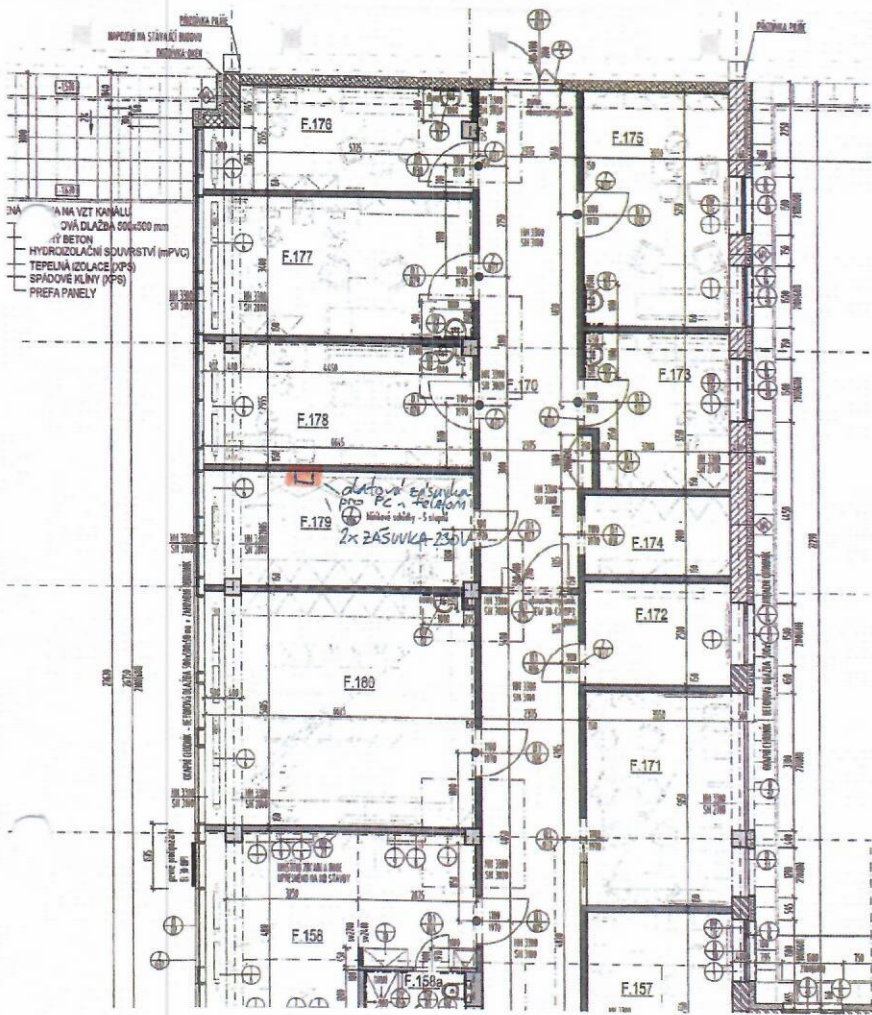

OBJEKT F 1.NP

2L 15P  
 PRIL 2.3

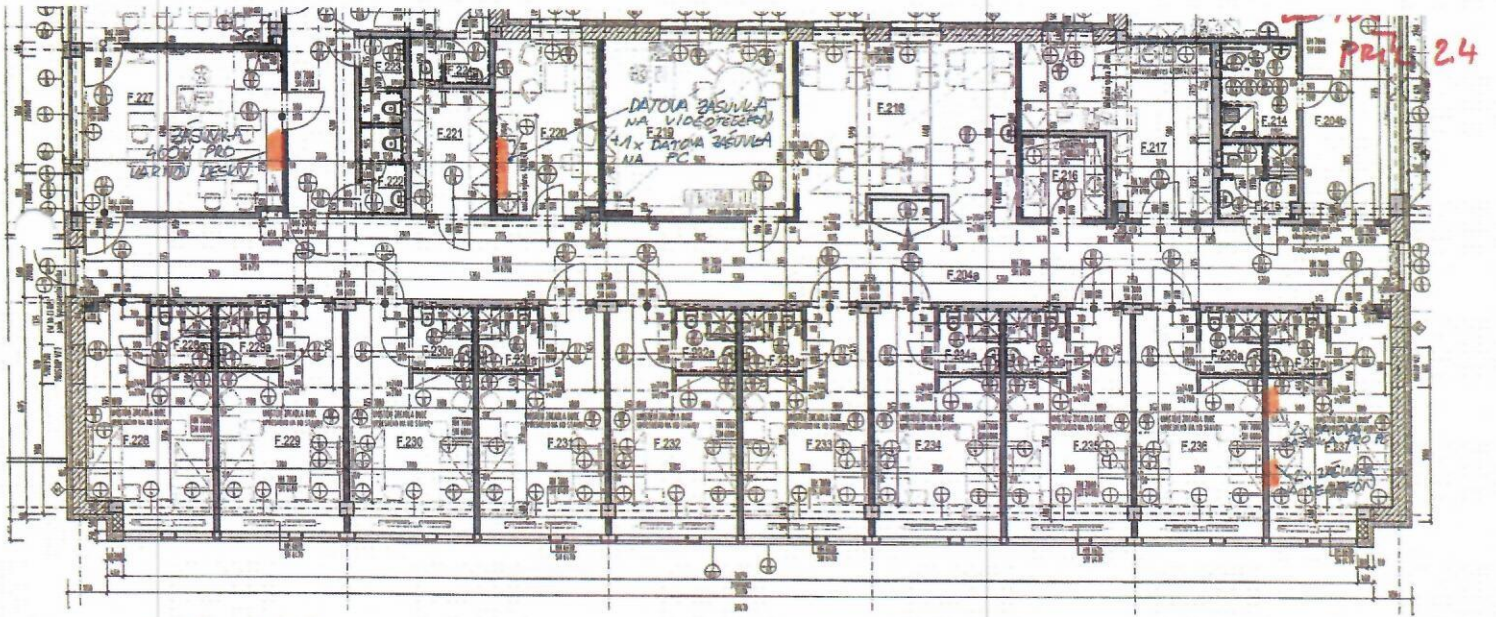

OBJEKT F 2.NP

- m.č. F.220  
-datová zásuvka na videotelefon + 1x datová zásuvka na PC
- m.č. F.227  
-zásuvka 400V pro varnou desku
- m.č. F.237  
-datová zásuvka 2x pro PC a 2x na telefon



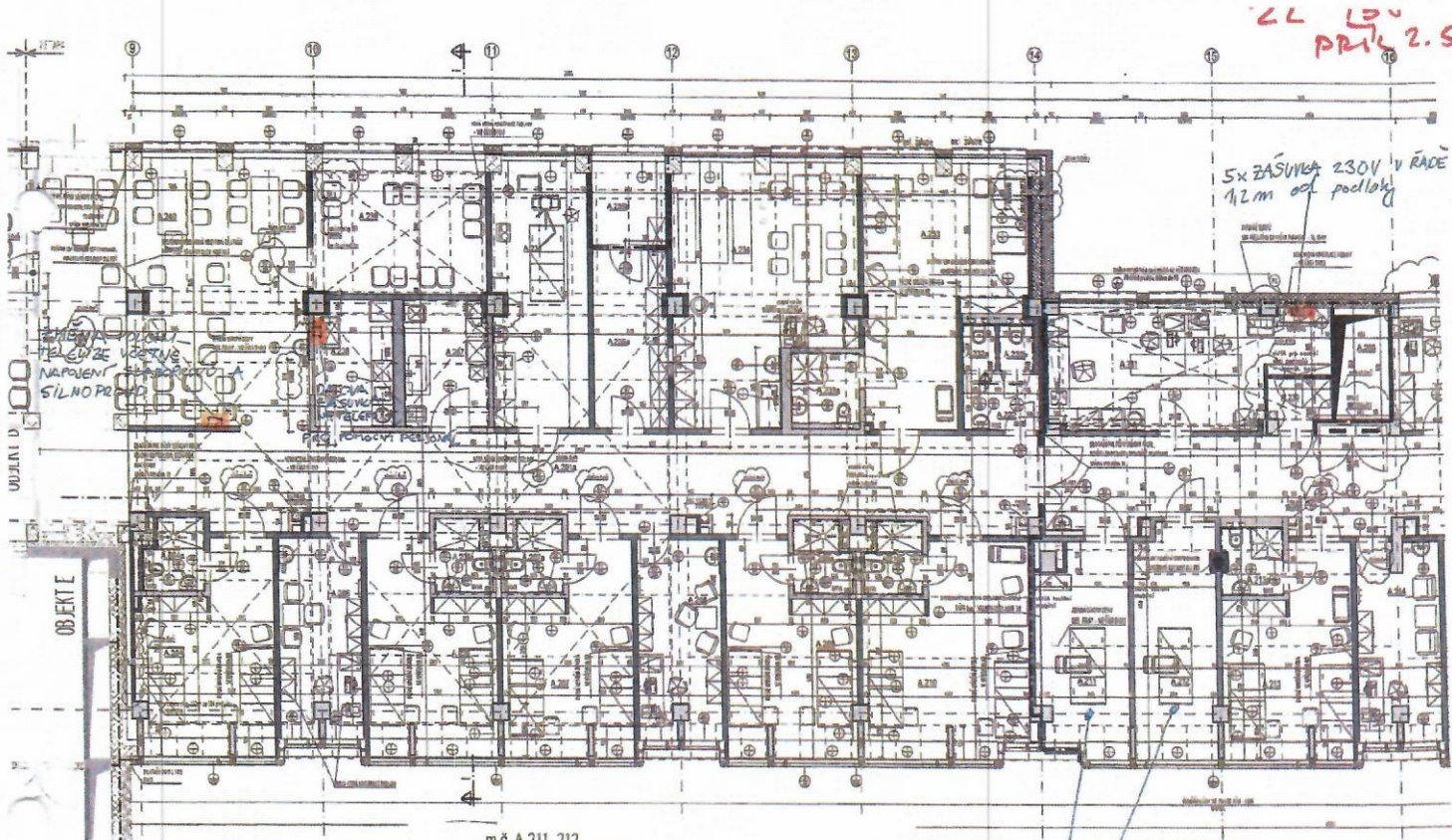

2L 13V  
PRÍK 2.5

5x ZÁSUVKA 230V V ŘADE  
1,2m od podlahy

OBJEKT D  
OBJEKT E

OBJEKT A 2.NP

- m.č. A.211, 212  
-zaslepení všech zásuvek a vypínačů, přesunutí vypínačů na chodbu
- m.č. A.231  
-5x zásuvka 230V v řadě, 1,2m od podlahy
- m.č. A.238  
-datová zásuvka na telefon pro pomocný personál
- m.č. A.240  
-změna polohy televize vč. napojení slaboproud, silnoproud

ZASLEPENÍ VŠECH ZÁSUVEK  
A VYPÍNAČŮ, PŘESUNUTÍ VYPÍNAČŮ  
NA CHODBU

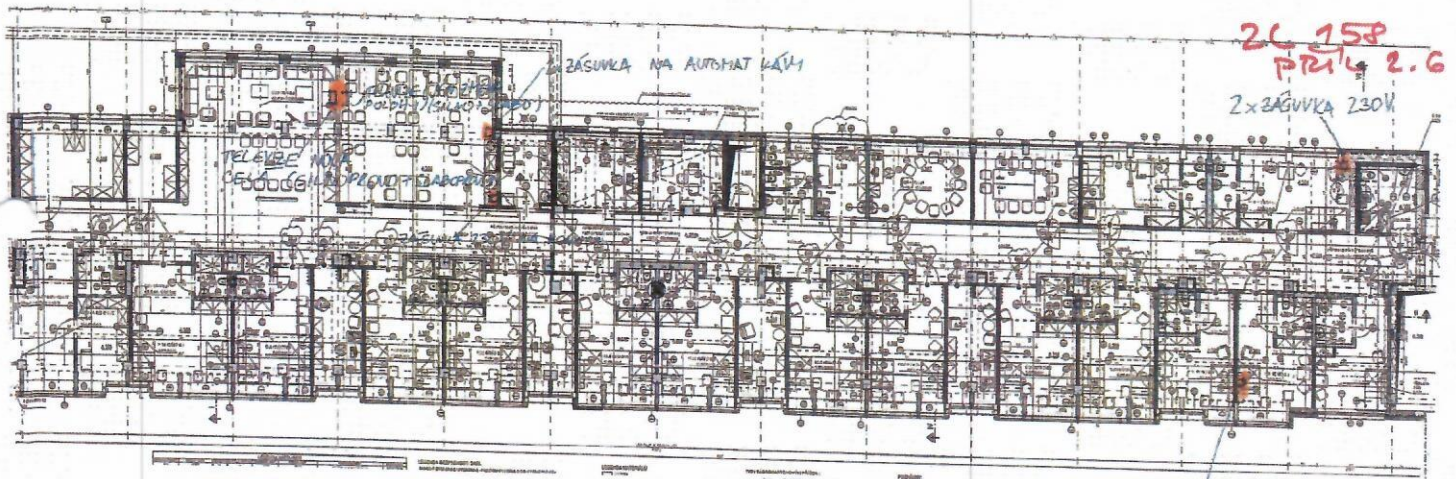

OBJEKT A 3.NP

- m.č. A. 321  
-datová zásuvka pro PC a na telefon
- m.č. A. 324  
- 2x zásuvka 230V
- m.č. A. 333  
-zásuvka 230V na konvici (u kuch. linky)  
-televize jen nová poloha (silnoproud + slaboproud)  
-2x zásuvka na automat na kávu
- m.č. A. 334  
-televize nová zcela (silnoproud + slaboproud)

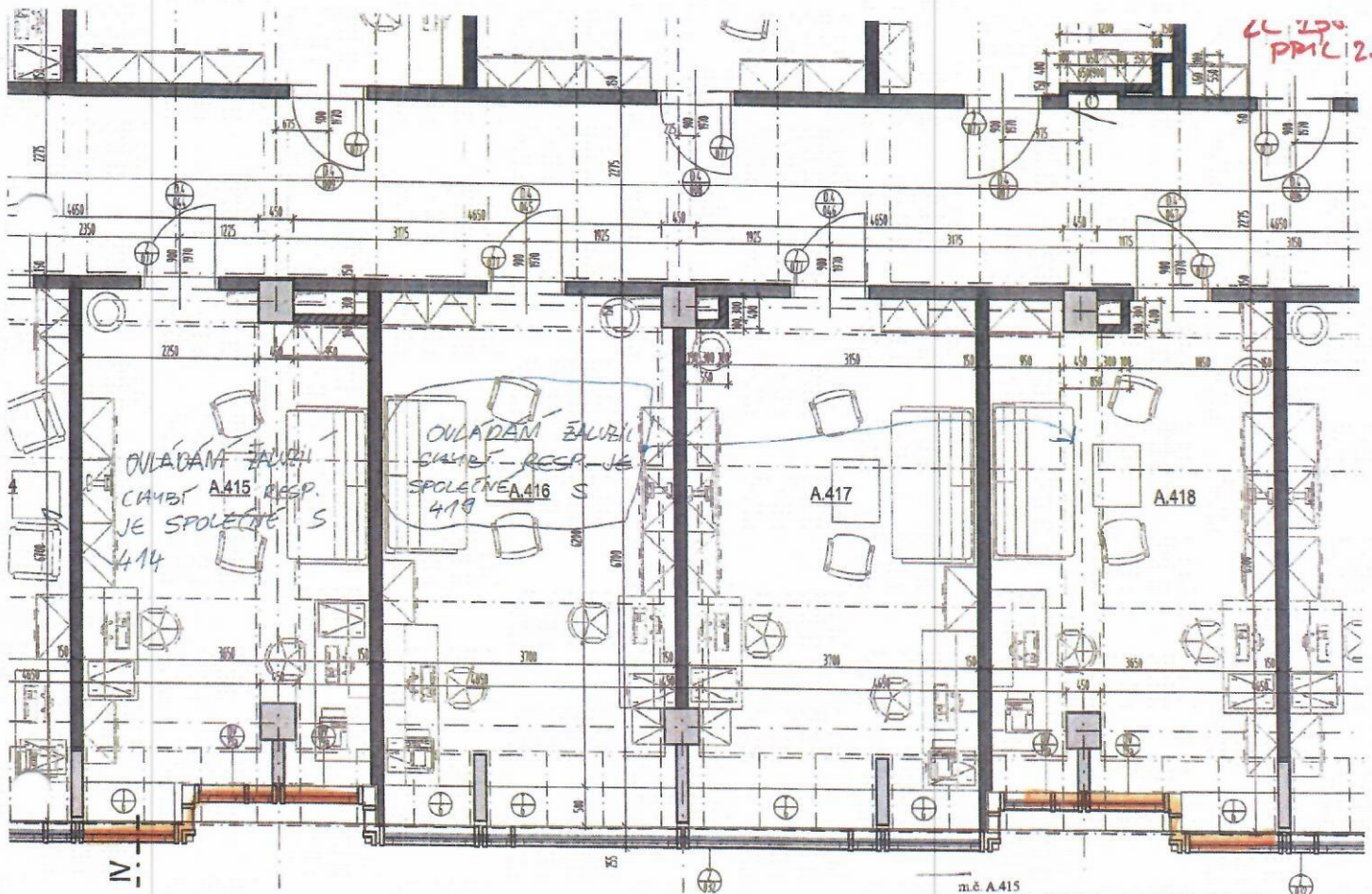

CL 2.70  
PPM 2.7

OVĚŘENÍ ŽALUZII  
CHYBÍ A.415 RESP.  
JE SPOLEČNÉ S  
4.14

OVĚŘENÍ ŽALUZII  
CHYBÍ - RESP. JE  
SPOLEČNÉ A.416 S  
4.19

A.417

A.418

OBJEKT A 4.NP

m.č. A.415  
-ovládání žaluzií chybí resp. je společné s m.č. A.414

m.č. A.418  
-ovládání žaluzií chybí resp. je společné s m.č. A.419