

Protokol o změně díla

změnový list číslo 156

Stavba: Centrum komplexní psychiatrické péče Brno

Objekt: Stávající Pavilon G část B,C

Objednatel: Fakultní nemocnice Brno, Jihlavská 20, 625 00 Brno

Zhotovitel: Sdružení pro Centrum komplexní psychiatrické péče Brno

Projektant: Sdružení Psychiatrie Brno 2016 se sídlem Mlýnská 326/13, 602 00 Brno, v 10/2017, pod  
zakázkovým číslem 1195

Změna: Výdřevy objekt B,C – pro kotvení přímých dodávek FN Brno

P O P I S	Změnu vyvolal: FN Brno	
	Popis změny: Provedení „výdřevy“ v SD konstrukci pro osazení nábytku nad rámec PD – dodávka nábytku FN Brno.	
Způsob projekčního zpracování: - vliv změny na náklady stavby: ANO		
ocenění změny předložil: GZ		
		ve formě
náklady na změnu D.1.01 SO 01 - PAVILON G PK Rozpočet D.1.01.1 - REV 06 Architektonické a stavební řešení - revize 06		vícepráce méněpráce
Příloha 01 rozpočet, položky, ASŘ D 1.01.1 PK		57 121,80 Kč 0,00 Kč
projekční náklady		0,- 0,-
úprava smluvní ceny: Připočet v části objekt D.1.01 SO 01 – Pavilon G PK, rozpočet D.1.01.1 – REV 06 Architektonické a stavební řešení – revize 06.		
C E N A	zvýšení:	57 121,80 Kč
	snížení:	0,-
	Samostatná příloha celkové rekapitulace ZL pro dodatek č. 6	
	odsouhlasení nákladů na změnu:	Datum
	zhotovitel:	28/7/2021
objednatel (investor, uživatel)	28/7/2021	Podpis
TDI:	28.7.21	
GP:	5.11.2021	
T E R M Í N Y	Termín předání PD změny: -	
	Termín realizace změny: v rámci 3. etapy	
	Vliv změny na smluvní termín dokončení stavby: nemá vliv na termín dokončení stavby	
S O D	Změna je smluvně zakotvena v:	stavební práce projekční práce
	SOD: Tímto změnovým listem nedochází k podstatné změně závazku dle § 222/4 Zákona o zadávání veřejných zakázek 134/2016 Sb	
P Ř Í L O H Y	Přílohy protokolu: Příloha 01 položkový rozpočet Příloha 02 zakreslení míst s požadavkem na osazení výdřev od FN Brno	
	Datum 28.06.2021	

**Příloha č. 1 pro ZL 156 - Vydřevy objekt B,C**

Akce: **FN Brno - psychiatrická klinika**  
 1707 FN Brno - Psychiatrická klinika  
 D.1.01 SO 01 - PAVILON G PK  
 D.1.01.1 - REV 06 Architektonické a stavební řešení - revize 06

R: ZL č. 334 Vydřevy objekt B,C

P.č.	Číslo položky	Název položky	MJ	Množství	Cena / MJ	Celkem	Genová úroveň	Typ položky
<b>Díl: 766</b>		<b>Konstrukce truhlářské</b>				<b>57 121,80</b>		
474	766555Rpol	D+M vydřeva pro mobilář kotvený do stěn	kus	56,00000	980,80	54 924,80	vlastní	SoD
1063	998766203R00	Přesun hmot pro konstrukce truhlářské v objektech výšky do 24 m	%	549,25000	4,00	2 197,00	RTS 18/ II	SoD
<b>Celkem</b>						<b>57 121,80</b>		



Požadavky investova na yfolovay v sikh pichloch  
 pro instalaci zdravotnicke technologie - III. dopa 1UP

B103: o  
 d

- C.116: osa 1,6m delka 1,8m sirka 0,2m
- C.115: osa 1,3m delka 0,63m sirka 0,6m
- C.114: osa 1,6m delka 1,8m sirka 0,2m
- B.108: osa 1,6 delka 2x 1,8m sirka 0,2m
- B.105: osa 1,6m delka 2x 1,8m sirka 0,2m
- B.104: osa delka sirka

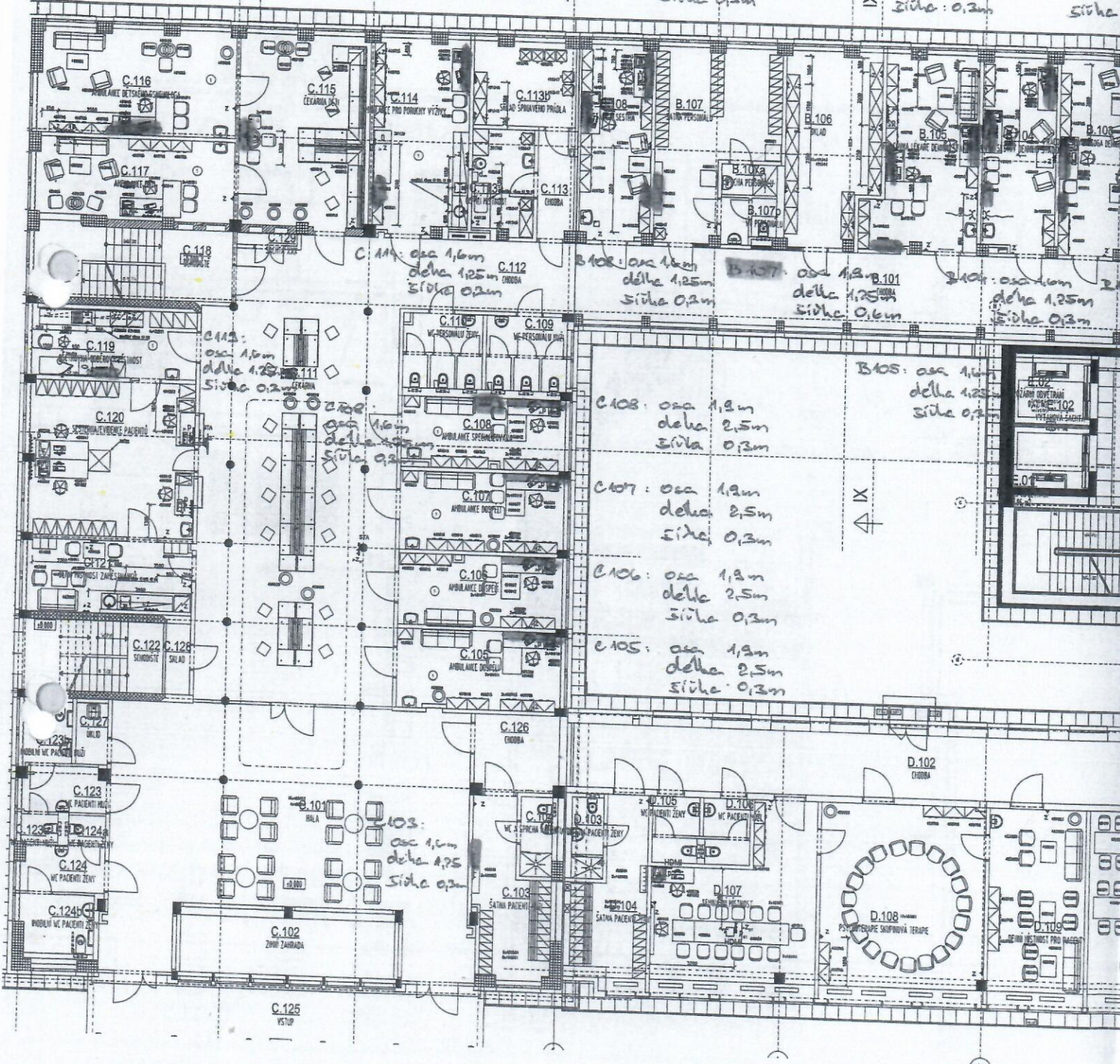

C.114: osa 1,6m delka 1,25m sirka 0,2m

B.108: osa 1,6m delka 1,25m sirka 0,2m

B.107: osa 1,3m delka 1,25m sirka 0,6m

C.119: osa 1,6m delka 1,25m sirka 0,2m

C.108: osa 1,8m delka 2,5m sirka 0,3m

B.105: osa 1,6m delka 1,25m sirka 0,2m

C.107: osa 1,8m delka 2,5m sirka 0,3m

C.106: osa 1,8m delka 2,5m sirka 0,3m

C.105: osa 1,8m delka 2,5m sirka 0,3m

C.103: osa 1,6m delka 1,25m sirka 0,2m

C.125 VSTUP

D.102 CHODBA

D.108 PSYCHOTERAPIE SNOPIVNA TERAPIE

C.126 CHODBA

C.103 SATNA PACIENTU

D.103 VE-PACIENTNI MESTI

D.104 VE-PACIENTNI MESTI

D.105 VE-PACIENTNI MESTI

D.106 VE-PACIENTNI MESTI

D.107 VE-PACIENTNI MESTI

D.108 VE-PACIENTNI MESTI

D.109 VE-PACIENTNI MESTI

D.110 VE-PACIENTNI MESTI

D.111 VE-PACIENTNI MESTI

D.112 VE-PACIENTNI MESTI

D.113 VE-PACIENTNI MESTI

D.114 VE-PACIENTNI MESTI

D.115 VE-PACIENTNI MESTI

D.116 VE-PACIENTNI MESTI

D.117 VE-PACIENTNI MESTI

D.118 VE-PACIENTNI MESTI

D.119 VE-PACIENTNI MESTI

C.124 VE-PACIENTNI MESTI

C.123 VE-PACIENTNI MESTI

C.122 VE-PACIENTNI MESTI

C.121 VE-PACIENTNI MESTI

C.120 VE-PACIENTNI MESTI

C.119 VE-PACIENTNI MESTI

C.118 VE-PACIENTNI MESTI

C.117 VE-PACIENTNI MESTI

C.116 VE-PACIENTNI MESTI

C.115 VE-PACIENTNI MESTI

C.114 VE-PACIENTNI MESTI

C.113 VE-PACIENTNI MESTI

C.112 VE-PACIENTNI MESTI

C.111 VE-PACIENTNI MESTI

C.110 VE-PACIENTNI MESTI

C.109 VE-PACIENTNI MESTI

C.108 VE-PACIENTNI MESTI

C.107 VE-PACIENTNI MESTI

C.106 VE-PACIENTNI MESTI

C.105 VE-PACIENTNI MESTI

C.104 VE-PACIENTNI MESTI

C.103 VE-PACIENTNI MESTI

C.102 VE-PACIENTNI MESTI

C.101 VE-PACIENTNI MESTI

C.100 VE-PACIENTNI MESTI

C.099 VE-PACIENTNI MESTI

C.098 VE-PACIENTNI MESTI

C.097 VE-PACIENTNI MESTI

C.096 VE-PACIENTNI MESTI

C.095 VE-PACIENTNI MESTI

C.094 VE-PACIENTNI MESTI

C.093 VE-PACIENTNI MESTI

C.092 VE-PACIENTNI MESTI

C.091 VE-PACIENTNI MESTI

C.090 VE-PACIENTNI MESTI

C.089 VE-PACIENTNI MESTI

C.088 VE-PACIENTNI MESTI

C.087 VE-PACIENTNI MESTI

C.086 VE-PACIENTNI MESTI

C.085 VE-PACIENTNI MESTI

C.084 VE-PACIENTNI MESTI

C.083 VE-PACIENTNI MESTI

C.082 VE-PACIENTNI MESTI

C.081 VE-PACIENTNI MESTI

C.080 VE-PACIENTNI MESTI

C.079 VE-PACIENTNI MESTI

C.078 VE-PACIENTNI MESTI

C.077 VE-PACIENTNI MESTI

C.076 VE-PACIENTNI MESTI

C.075 VE-PACIENTNI MESTI

C.074 VE-PACIENTNI MESTI

C.073 VE-PACIENTNI MESTI

C.072 VE-PACIENTNI MESTI

C.071 VE-PACIENTNI MESTI

C.070 VE-PACIENTNI MESTI

C.069 VE-PACIENTNI MESTI

C.068 VE-PACIENTNI MESTI

C.067 VE-PACIENTNI MESTI

C.066 VE-PACIENTNI MESTI

C.065 VE-PACIENTNI MESTI

C.064 VE-PACIENTNI MESTI

C.063 VE-PACIENTNI MESTI

C.062 VE-PACIENTNI MESTI

C.061 VE-PACIENTNI MESTI

C.060 VE-PACIENTNI MESTI

C.059 VE-PACIENTNI MESTI

C.058 VE-PACIENTNI MESTI

C.057 VE-PACIENTNI MESTI

C.056 VE-PACIENTNI MESTI

C.055 VE-PACIENTNI MESTI

C.054 VE-PACIENTNI MESTI

C.053 VE-PACIENTNI MESTI

C.052 VE-PACIENTNI MESTI

C.051 VE-PACIENTNI MESTI

C.050 VE-PACIENTNI MESTI

C.049 VE-PACIENTNI MESTI

C.048 VE-PACIENTNI MESTI

C.047 VE-PACIENTNI MESTI

C.046 VE-PACIENTNI MESTI

C.045 VE-PACIENTNI MESTI

C.044 VE-PACIENTNI MESTI

C.043 VE-PACIENTNI MESTI

C.042 VE-PACIENTNI MESTI

C.041 VE-PACIENTNI MESTI

C.040 VE-PACIENTNI MESTI

C.039 VE-PACIENTNI MESTI

C.038 VE-PACIENTNI MESTI

C.037 VE-PACIENTNI MESTI

C.036 VE-PACIENTNI MESTI

C.035 VE-PACIENTNI MESTI

C.034 VE-PACIENTNI MESTI

C.033 VE-PACIENTNI MESTI

C.032 VE-PACIENTNI MESTI

C.031 VE-PACIENTNI MESTI

C.030 VE-PACIENTNI MESTI

C.029 VE-PACIENTNI MESTI

C.028 VE-PACIENTNI MESTI

C.027 VE-PACIENTNI MESTI

C.026 VE-PACIENTNI MESTI

C.025 VE-PACIENTNI MESTI

C.024 VE-PACIENTNI MESTI

C.023 VE-PACIENTNI MESTI

C.022 VE-PACIENTNI MESTI

C.021 VE-PACIENTNI MESTI

C.020 VE-PACIENTNI MESTI

C.019 VE-PACIENTNI MESTI

C.018 VE-PACIENTNI MESTI

C.017 VE-PACIENTNI MESTI

C.016 VE-PACIENTNI MESTI

C.015 VE-PACIENTNI MESTI

C.014 VE-PACIENTNI MESTI

C.013 VE-PACIENTNI MESTI

C.012 VE-PACIENTNI MESTI

C.011 VE-PACIENTNI MESTI

C.010 VE-PACIENTNI MESTI

C.009 VE-PACIENTNI MESTI

C.008 VE-PACIENTNI MESTI

C.007 VE-PACIENTNI MESTI

C.006 VE-PACIENTNI MESTI

C.005 VE-PACIENTNI MESTI

C.004 VE-PACIENTNI MESTI

C.003 VE-PACIENTNI MESTI

C.002 VE-PACIENTNI MESTI

C.001 VE-PACIENTNI MESTI











29.6.2021  
Klma

# 2L 156 PŘÍLOHA 02.2

B.206: osa 1,6m  
della 1,8m  
síla 0,3m

B.205: osa 1,6m  
della 1,8m  
síla 0,3m

B.204: osa 1,7m  
della 2,5m  
síla 1,2m

B.204: osa 1,6m  
della 1,25m  
síla 0,3m

