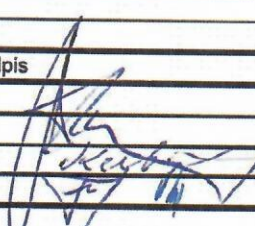

Protokol o změně díla

změnový list číslo 155

Stavba: Centrum komplexní psychiatrické péče Brno			
Objekt: Stávající Pavilon G část A,B			
Objednatel: Fakultní nemocnice Brno, Jihlavská 20, 625 00 Brno			
Zhotovitel: Sdružení pro Centrum komplexní psychiatrické péče Brno			
Projektant: Sdružení Psychiatrie Brno 2016 se sídlem Mlýnská 326/13, 602 00 Brno, v 10/2017, pod zakázkovým číslem 1195			
Změna: Změna trasy topení mezi objekty A a B, 1.PP- (osa 8-10-A-B)			
P O P I S	Změnu vyvolal: Projekt, FN Brno – etapovitost, zachování provozu FN Brno		
	Popis změny: Změna řeší kolizi potrubí UT s potrubím VZT mezi objekty A a B viz přílohy. Již realizované potrubí ÚT v rámci 1. etapy z důvodu zachování chodu zbývajících částí kliniky se muselo v rámci 2. etapy demontovat a vést v nové trase.		
C E N A	Způsob projekčního zpracování: - vliv změny na náklady stavby: ANO		
	ocenění změny předložil: GZ		
	ve formě		
	náklady na změnu D.1.01 SO 01 - PAVILON G PK Rozpočet D.1.01.4.03 - Vytápění	vícepráce	méněpráce
	Příloha 01 rozpočet, položky, D.1.01.4.03 - Vytápění	59 083,80 Kč	0,- Kč
	projekční náklady	0,-	0,-
	úprava smluvní ceny: Připočet v části D.1.01 SO 01 - PAVILON G PK Rozpočet D.1.01.4.03 - Vytápění		
	zvýšení:	59 083,80 Kč	
	snížení:	0,-	
	nová cena: Samostatná příloha celkové rekapitulace ZL pro dodatek č. 6		
odsouhlasení nákladů na změnu:	Datum	Podpis	
zhotovitel:	28/7/2021		
objednatel (investor, uživatel)	28/7/2021		
TDI:	28.7.21		
GP:	5.11.2021		
T E R M Í N Y	Termín předání PD změny: -		
	Termín realizace změny: v rámci 2. etapy		
	Vliv změny na smluvní termín dokončení stavby: nemá vliv na termín dokončení stavby		
S O D	Změna je smluvně zakotvena v:	stavební práce	projekční práce
	SOD: Tímto změnovým listem nedochází k podstatné změně závazku dle § 222/4 Zákona o zadávání veřejných zakázek 134/2016 Sb		
P Ř Í L O H Y	Přílohy protokolu: Příloha 01 položkový rozpočet Příloha 02.1-2.4 fotodokumentace změny		
	Datum 24.2.2021		

Příloha č. 1 pro ZL 155- Změna trasy topení mezi objekty A a B, 1.PP- (osa 8-10/A-B)

Akce: FN Brno - psychiatrická klinika
 1707 FN Brno - Psychiatrická klinika
 D.1.01 SO 01 - PAVILON G PK
 D.1.01.4.03 Vytápění

P.č.	Číslo položky	Název položky	MJ	Množství	Cena / MJ	Celkem	Typ položky	Cenová úroveň
Díl:	<u>1</u>	mezi objekty A a B, 1.PP-změna trasy chlazení a topení (osa 8-10/A-B) - změna již provedené trasy z				59 083,80		
278	909 E01	vypuštění systému UT objekt B,C (2 pracovníci 6 hodin)- vypouštění na 2 místech, otevření odvz. ventilů na otopných tělesech objektu B,C	hod	12,00000	540,00	6 480,00	SoD	vlastní
nová	Pol_0002	Demontáž izolace (minerální vata s AL polepem) DN 50/40 mm	m	6,00000	56,25	337,50	nová	R-pol.
nová	Pol_0003	Demontáž potrubí z ocelových trubek hladkých D 60,3 do D 89	m	6,00000	75,00	450,00	nová	R-pol.
70	733111108R00	Potrubí z trubek závitových ocelových bežešvých, běžných, nízkotlaké, DN 50	m	4,00000	638,90	2 555,60	SoD	RTS 18/II
nová	Pol_0004	DMTŽ upevnění	kpl	1,00000	687,50	687,50	nová	R-pol.
93	733111107R00	Potrubí z trubek závitových ocelových bežešvých, běžných, nízkotlaké, DN 40	m	4,00000	484,80	1 939,20	SoD	RTS 18/II
nová	Pol_0006	Příplatek za tvarovky (lis koleno DN 50-90°-14 ks, lis přechod DN 50/závit DN 50-4 ks, lis spojka DN 50-2 ks)	kpl	1,00000	11 877,50	11 877,50	nová	R-pol.
nová	Pol_0008	Příplatek za tvarovky (lis koleno DN 40-90°-14 ks, lis přechod DN 40/závit DN 40-4 ks, lis spojka DN 40-2 ks)	kpl	1,00000	8 887,50	8 887,50	nová	R-pol.
nová	Pol_0009	Demontáž (vyřezání) kompenzátor gumový DN 65	ks	2,00000	943,75	1 887,50	nová	R-pol.
nová	Pol_0010	Demontáž (vyřezání) kompenzátor gumový DN 50	ks	2,00000	900,00	1 800,00	nová	R-pol.
nová	Pol_0011	Demontáž kulového kohoutu DN 50	ks	2,00000	206,25	412,50	nová	R-pol.
nová	Pol_0012	Demontáž kulového kohoutu DN 40	ks	2,00000	206,25	412,50	nová	R-pol.
nová	Pol_0013	Opětovná montáž kompenzátor gumový DN 65	ks	2,00000	1 540,00	3 080,00	nová	R-pol.
nová	Pol_0014	Opětovná montáž kompenzátor gumový DN 50	ks	2,00000	178,75	357,50	nová	R-pol.
nová	Pol_0015	Opětovná montáž kulového kohoutu DN 50	ks	2,00000	178,75	357,50	nová	R-pol.
nová	Pol_0016	Opětovná montáž kulového kohoutu DN 40	ks	2,00000	146,25	292,50	nová	R-pol.
nová	Pol_0017	Napojení na stávající ocelové potrubí objektu B DN 50	kpl	2,00000	2 812,50	5 625,00	nová	R-pol.
16	722182006R00	Montáž tepelné izolace potrubí samolepicí spoj nebo rychlouzávěr, přes DN 40 do DN 80	m	14,00000	145,80	2 041,20	SoD	RTS 18/II
30	631547219R	pouzdro potrubní řezané; minerální vlákno; povrchová úprava Al fólie se skelnou mřížkou; vnitřní průměr 60,0 mm; tl. izolace 40,0 mm; provozní teplota do 250 °C; tepelná vodivost (10°C) 0,0330	m	7,00000	224,60	1 572,20	SoD	RTS 18/II
29	631547216R	pouzdro potrubní řezané; minerální vlákno; povrchová úprava Al fólie se skelnou mřížkou; vnitřní průměr 42,0 mm; tl. izolace 40,0 mm; provozní teplota do 250 °C; tepelná vodivost (10°C) 0,0330	m	7,00000	203,00	1 421,00	SoD	RTS 18/II
86	733190225R00	Tlakové zkoušky potrubí ocelových hladkých přes D 60,3/2,9 do D 89/3,6	m	8,00000	16,20	129,60	SoD	RTS 18/II
278	909 E01	Napuštění systému UT, odvodušnění objektu B,C (2 pracovníci 6 hodin)	hod	12,00000	540,00	6 480,00	SoD	vlastní
Celkem						59 083,80		

ZL 155 PEIL 02.1

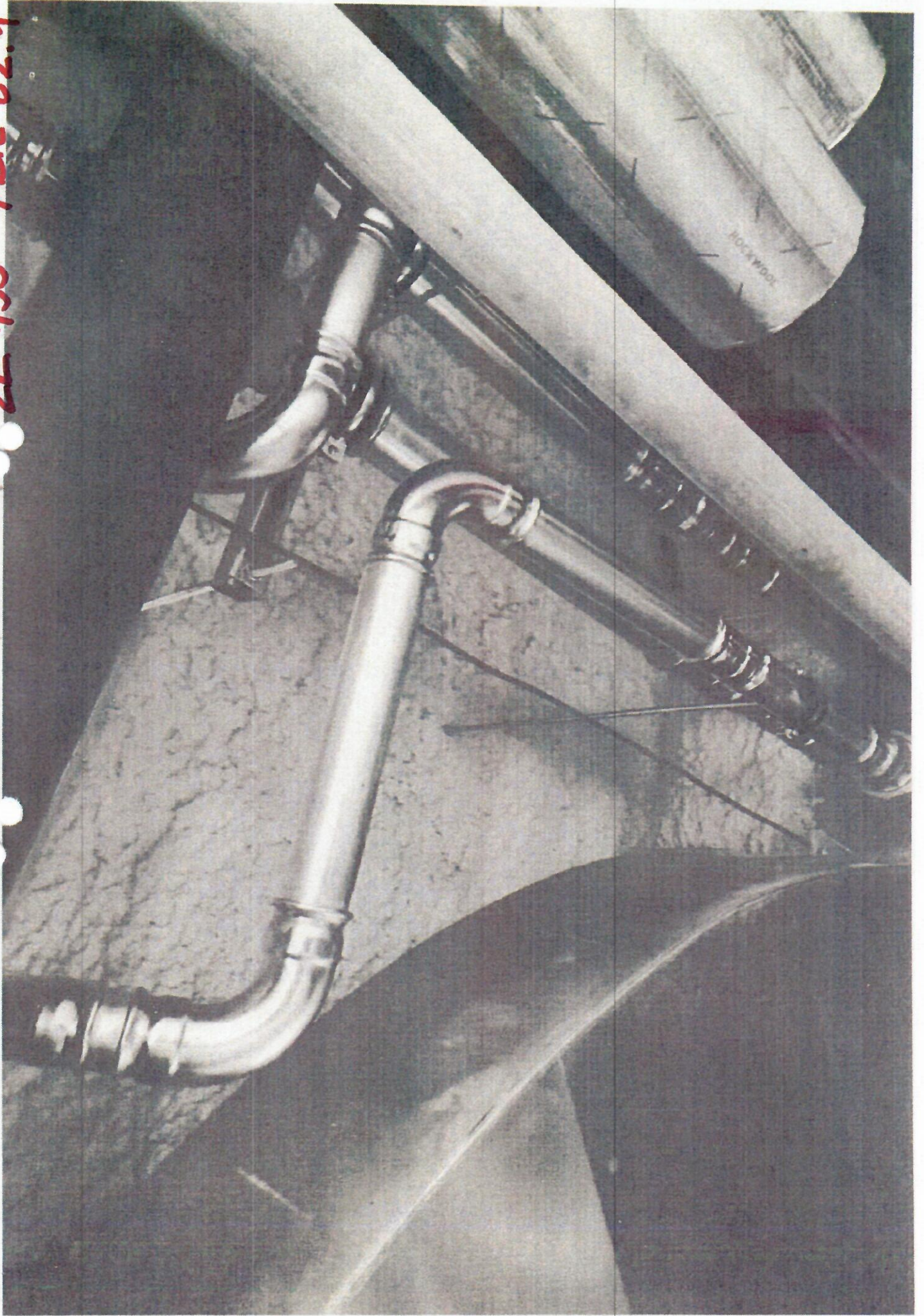

ZL 153
PRN 02.2

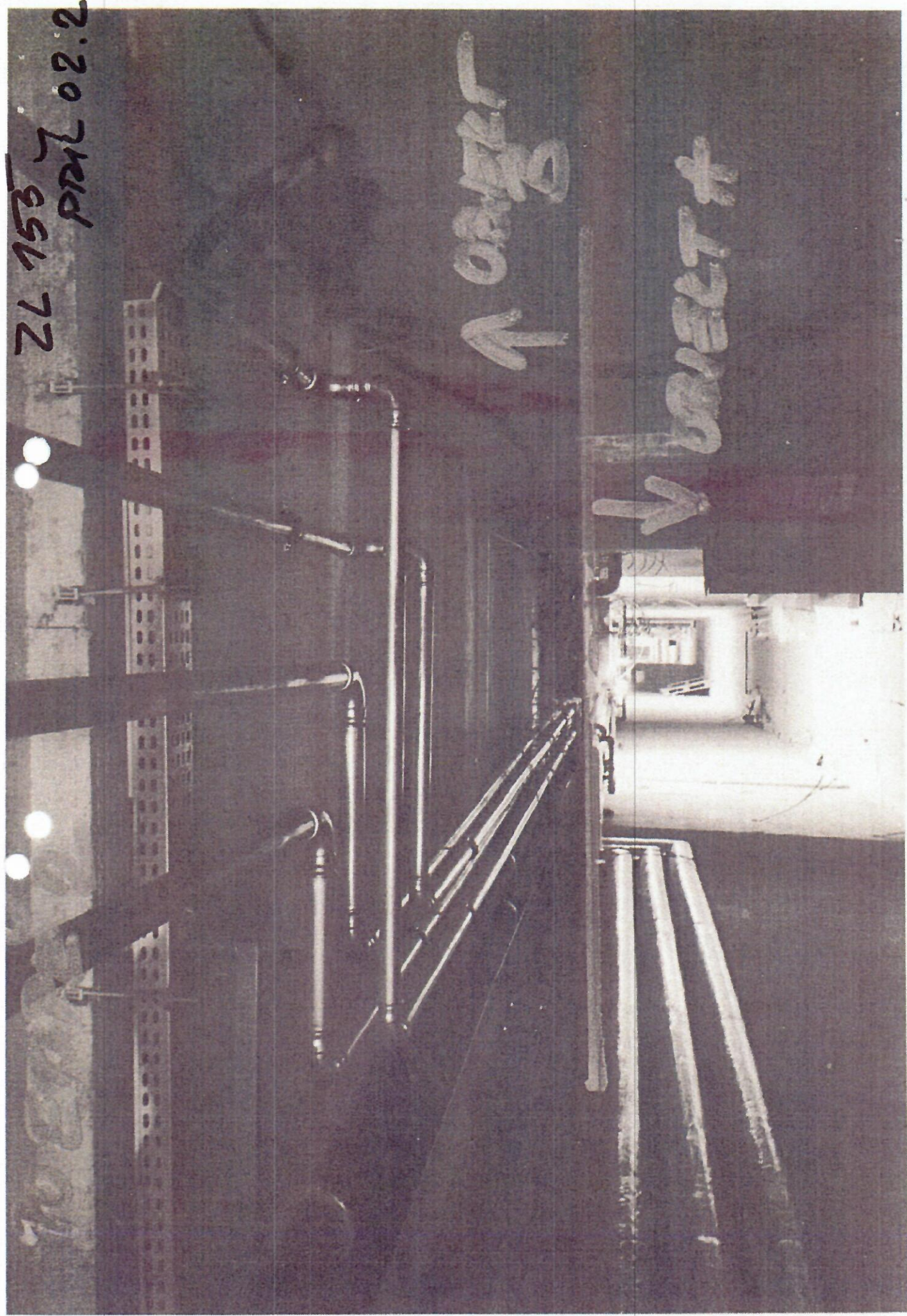

↑ OAGT

↓ OAGT *

z DÚRODU KOLAŽ V 1ST POTRUBÍ
VOP 14 - ROVEDNÍ PLATE

26 753
PRÍČ 02.3

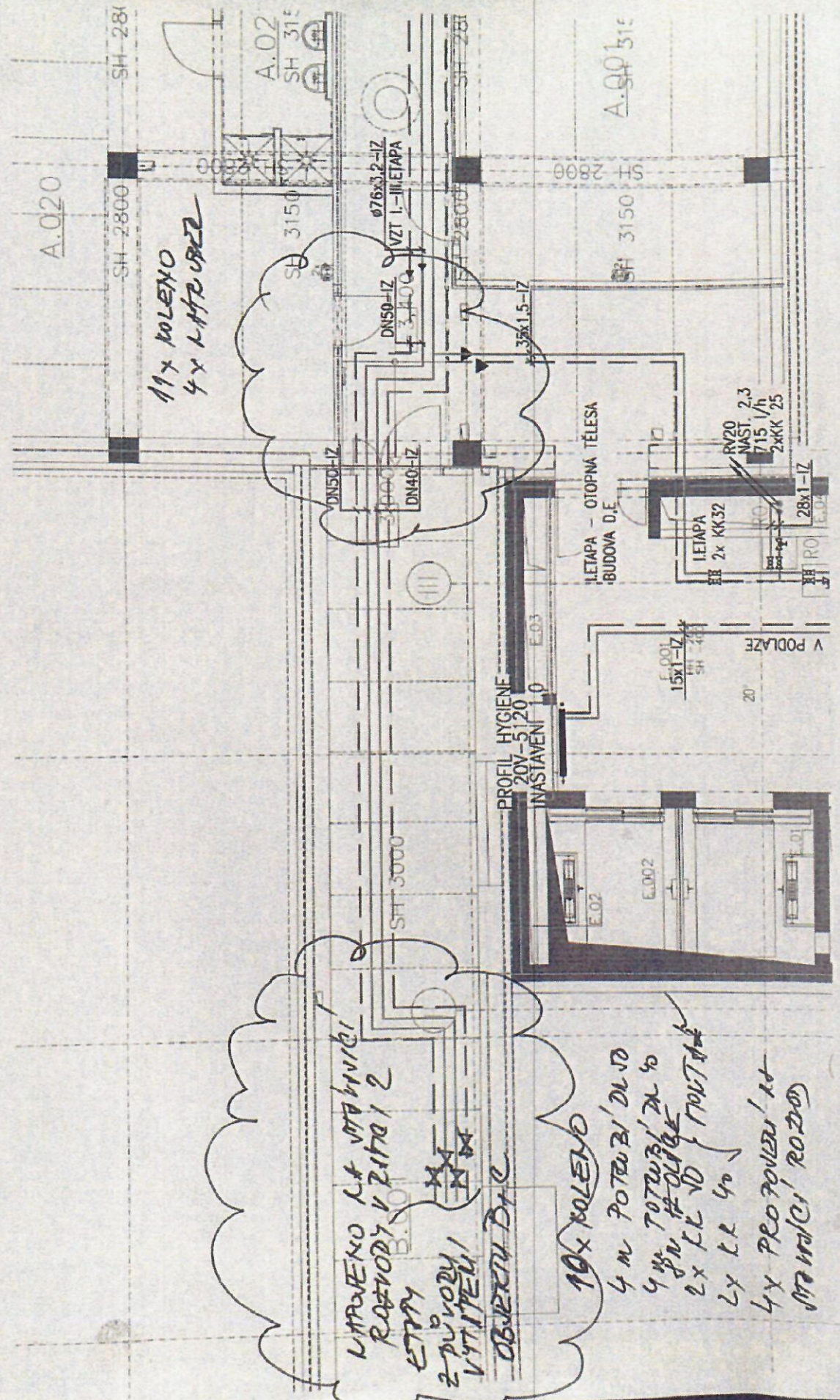

USTRUJENO NA STAVBU
ROZVODY V ZITAVI 2
ETAPY
ZPŮSOBY
VYTÍPENÍ
OBJEKTU D.E.

4 M POTRUBÍ DÚRO
4 M POTRUBÍ DÚRO
2x K.L. DÚRO
2x K.L. 40
4x PROTUBU' 18
STAVBA' ROZD.

26 155 PRVZ 02.4

TO ETATEA

OBIST

OBIST

