

VÝKAZ DOSAVADNÍHO A NOVÉHO STAVU ÚDAJŮ KATASTRU NEMOVITOSTÍ

Dosavadní stav				Nový stav														
Označení pozemku parc. číslem	Výměra parcely		Druh pozemku	Označení pozemku parc. číslem	Výměra parcely		Druh pozemku	Typ stavby	Způsob využití	Způsob využití	Způsob využití	Způsob využití	Porovnání se stavem evidence právních vztahů					
	ha	m ²			Způsob využití	ha							m ²	Způsob využití	Způsob využití	Díl přechází z pozemku označeného v katastru nemovitosti	dřívější poz. evidenci	Číslo listu vlastnictví
839													839		10001			
851													851		10001			
886/15													886/15		10001			
1775/1													1775/1		4636			
1775/2													1775/2		10001			
1775/21													1775/21		10001			
1798/1													1798/1		10001			
1798/5													1798/5		10001			
1818/28													1818/28		2412			
1818/29													1818/29		3958			
1818/47													1818/47		3958			
1818/50													1818/50		3958			
1837/7													1837/7		245			
1837/49													1837/49		245			
1838/1													1838/1		10001			

Oprávněný: dle smlouvy

Druh věcného břemene: Právo zřizování, provozování, údržby a úprav telekomunikačních vedení

GEOMETRICKÝ PLÁN pro vymezení rozsahu věcného břemene k části pozemku	Geometrický plán ověřil úředně oprávněný zeměměřický inženýr:	Stejnopis ověřil úředně oprávněný zeměměřický inženýr:
	Jméno, příjmení: <i>Ing. Iva Bolehovská</i>	Jméno, příjmení: <i>Ing. Iva Bolehovská</i>
	Číslo položky seznamu úředně oprávněných zeměměřických inženýrů <i>2191/2003</i>	Číslo položky seznamu úředně oprávněných zeměměřických inženýrů <i>2191/2003</i>
	Dne: <i>24.11.2016</i> Číslo: <i>331/2016</i>	Dne: <i>19.12.2016</i> Číslo: <i>398/2016</i>
	Náležitostí a přesností odpovídá právním předpisům.	Tento stejnopis odpovídá geometrickému plánu v elektronické podobě uloženému v dokumentaci katastrálního úřadu.
Vyhotovitel: <i>Ing. Iva Bolehovská Hnězdenská 767/2a 181 00 Praha 8</i>	Katastrální úřad souhlasí s číslováním parcel.	Ověření stejnopisu geometrického plánu v listinné podobě.
Číslo plánu: <i>3714-431/2016</i>	KÚ pro Jihočeský kraj KP Jindřichův Hradec Jaroslava Hamerníková PGP-1567/2016-303 2016.11.29 11:35:49 CET	
Okres: <i>Jindřichův Hradec</i>		
Obec: <i>Třeboň</i>		
Kat.území: <i>Třeboň</i>		
Mapový list: <i>Třeboň 3-1/33,3-2/11,3-2/33,3/34</i>		
Dosavadním vlastníkům pozemků byla poskytnuta možnost seznámit se v terénu s průběhem navrhovaných nových hranic, které byly označeny předepsaným způsobem:		

Seznam souřadnic (S-JTSK)

Číslo bodu	Souřadnice pro zápis do KN			Poznámka	Číslo bodu	Souřadnice pro zápis do KN			Poznámka
	Y	X	Kód kvality			Y	X	Kód kvality	
2097-252	734419.24	1165587.57	3		165	734803.45	1164228.29	3	
2621-20	734861.74	1163871.91	3		166	734803.50	1164238.27	3	
2621-24	734861.74	1163871.94	8		167	734803.09	1164242.38	3	
104	734861.18	1163871.97	3		168	734803.78	1164243.95	3	
105	734861.18	1163872.02	3		169	734804.33	1164243.97	3	
106	734861.15	1163874.78	3		170	734803.60	1164242.20	3	
107	734860.63	1163889.47	3		171	734804.00	1164238.39	3	
108	734859.78	1163902.07	3		172	734803.95	1164228.64	3	
109	734859.34	1163915.88	3		173	734814.24	1164224.91	3	
110	734859.20	1163918.20	3		174	734817.03	1164224.36	3	
111	734858.81	1163924.71	3		175	734826.48	1164222.90	3	
112	734852.35	1163924.43	3		176	734829.41	1164222.97	3	
113	734845.40	1163923.86	3		177	734829.72	1164222.98	3	
116	734845.38	1163924.36	3		178	734832.58	1164223.10	3	
117	734852.31	1163924.93	3		179	734839.45	1164223.37	3	
118	734858.78	1163925.21	3		180	734841.71	1164221.54	3	
119	734858.41	1163931.41	3		181	734841.84	1164219.88	3	
120	734857.80	1163941.85	3		182	734842.06	1164217.17	3	
121	734856.64	1163952.67	3		183	734842.16	1164214.23	8	
122	734856.52	1163953.80	3		184	734842.25	1164211.55	3	
123	734856.29	1163963.74	3		185	734842.69	1164207.24	3	
124	734856.25	1163968.08	3		186	734842.79	1164205.06	3	
125	734856.14	1163980.41	3		187	734842.81	1164204.75	3	
126	734855.90	1163986.14	3		188	734845.71	1164196.29	3	
127	734855.63	1163992.36	3		189	734845.94	1164195.44	3	
128	734854.94	1164004.25	3		190	734846.08	1164189.83	3	
129	734854.73	1164008.11	3		191	734846.27	1164176.47	3	
130	734854.38	1164014.21	3		192	734846.45	1164165.43	3	
131	734854.32	1164015.26	3		193	734846.80	1164153.93	3	
132	734853.93	1164018.10	3		194	734847.67	1164137.35	3	
133	734853.83	1164019.28	3		195	734849.13	1164111.78	3	
134	734853.39	1164024.23	3		196	734850.30	1164090.15	3	
135	734853.24	1164026.06	3		197	734851.59	1164065.18	3	
136	734853.16	1164027.05	3		198	734852.69	1164044.77	3	
137	734853.03	1164029.36	3		199	734853.41	1164031.53	3	
138	734852.91	1164031.51	3		200	734853.53	1164029.41	3	
139	734852.19	1164044.75	3		201	734853.66	1164027.09	3	
140	734851.09	1164065.16	3		202	734853.74	1164026.09	3	
141	734849.80	1164090.13	3		203	734853.89	1164024.27	3	
142	734848.63	1164111.76	3		204	734854.33	1164019.32	3	
143	734847.17	1164137.33	3		205	734854.43	1164018.16	3	
144	734846.30	1164153.91	3		206	734854.82	1164015.30	3	
145	734845.95	1164165.41	3		207	734854.88	1164014.25	3	
146	734845.77	1164176.47	3		208	734855.23	1164008.13	3	
147	734845.58	1164189.82	3		209	734855.44	1164004.27	3	
148	734845.44	1164195.36	3		210	734856.13	1163992.38	3	
149	734845.23	1164196.15	3		211	734856.40	1163986.16	3	
150	734842.31	1164204.65	3		212	734856.64	1163980.43	3	
151	734842.29	1164205.06	3		213	734856.75	1163968.06	3	
152	734842.19	1164207.20	3		214	734856.79	1163963.74	3	
153	734841.75	1164211.51	3		215	734857.02	1163953.84	3	
154	734841.66	1164214.20	8		216	734857.14	1163952.72	3	
155	734841.56	1164217.15	3		217	734858.30	1163941.89	3	
156	734841.34	1164219.83	3		218	734858.91	1163931.44	3	
157	734841.23	1164221.28	3		219	734859.30	1163924.99	3	
158	734839.29	1164222.87	3		220	734859.70	1163918.22	3	
159	734832.61	1164222.60	3		221	734859.84	1163915.90	3	
160	734829.74	1164222.48	3		222	734860.28	1163902.09	3	
161	734829.44	1164222.47	3		223	734861.13	1163889.49	3	
162	734826.44	1164222.40	3		224	734861.65	1163874.80	3	
163	734816.95	1164223.86	3		227	734384.38	1165667.37	3	
164	734814.10	1164224.43	3		228	734381.17	1165668.22	3	

Seznam souřadnic (S-JTSK)

Číslo bodu	Souřadnice pro zápis do KN			Poznámka
	Y	X	Kód kvality	
229	734379.95	1165668.24	3	
230	734377.78	1165666.90	3	
231	734377.63	1165664.01	3	
232	734377.37	1165662.81	3	
233	734377.14	1165649.20	3	
234	734373.89	1165643.26	3	
235	734372.76	1165640.36	3	
236	734368.78	1165634.31	3	
237	734368.49	1165633.83	3	
238	734368.74	1165633.20	3	
239	734373.63	1165630.19	3	
240	734379.68	1165627.32	3	
241	734392.38	1165621.52	3	
242	734399.67	1165617.76	3	
243	734403.48	1165616.91	3	
244	734410.17	1165615.95	3	
245	734411.36	1165615.65	3	
246	734416.14	1165612.76	3	
247	734416.90	1165613.04	3	
248	734420.78	1165610.77	3	
249	734422.22	1165609.73	3	
250	734428.12	1165606.56	3	
251	734422.69	1165596.37	3	
252	734422.33	1165595.28	3	
253	734422.81	1165592.45	3	
254	734422.43	1165590.93	3	
255	734420.61	1165587.82	3	
256	734420.10	1165587.28	3	
257	734419.75	1165587.18	3	
258	734418.19	1165586.76	3	
259	734418.35	1165587.32	3	
261	734419.84	1165587.72	3	
262	734421.97	1165591.13	3	
263	734422.30	1165592.47	3	
264	734421.81	1165595.32	3	
265	734422.23	1165596.57	3	
266	734427.44	1165606.34	3	
267	734421.95	1165609.31	3	
268	734420.50	1165610.35	3	
269	734416.84	1165612.48	3	
270	734416.08	1165612.20	3	
271	734411.16	1165615.19	3	
272	734410.07	1165615.45	3	
273	734403.39	1165616.41	3	
274	734399.49	1165617.28	3	
275	734392.16	1165621.06	3	
276	734379.47	1165626.86	3	
277	734373.39	1165629.75	3	
278	734368.34	1165632.86	3	
279	734367.93	1165633.89	3	
280	734368.36	1165634.56	3	
281	734372.32	1165640.60	3	
282	734373.43	1165643.48	3	
283	734376.64	1165649.34	3	
284	734376.87	1165662.87	3	
285	734377.13	1165664.07	3	
286	734377.30	1165667.14	3	
287	734377.68	1165667.47	3	
288	734379.81	1165668.74	3	
289	734381.24	1165668.72	3	
290	734384.54	1165667.84	3	

513/7

3601

4357

514/1

Část 1

k.ú.Brillice
k.ú.Třeboň

1926/2

1818/50

1839/6

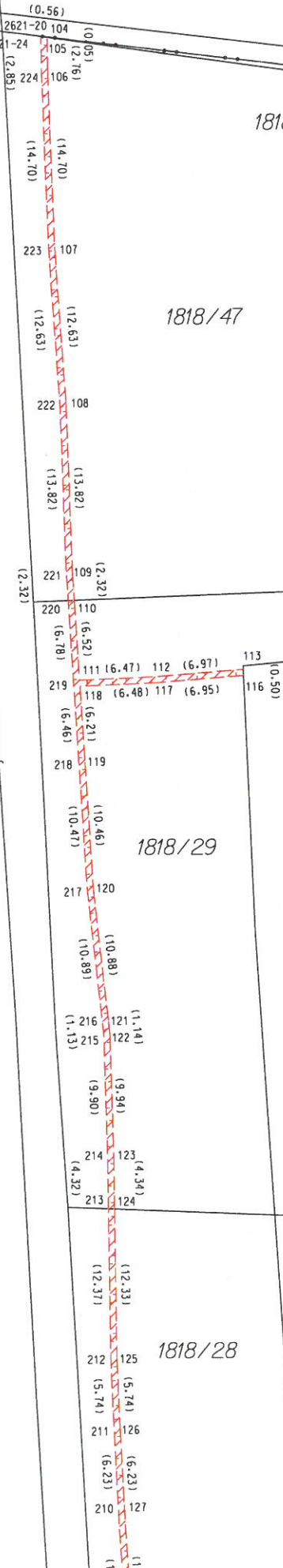

Klad části

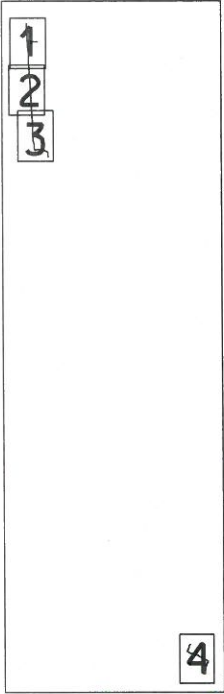

1818/1

2469/3

1839/30

1818/29

1818/6

1818/3

1839/33

1839/20

1818/28

1818/32

1839/21

1839/34

1839/21

39/34

1839/22

1839/23

Klad částeí

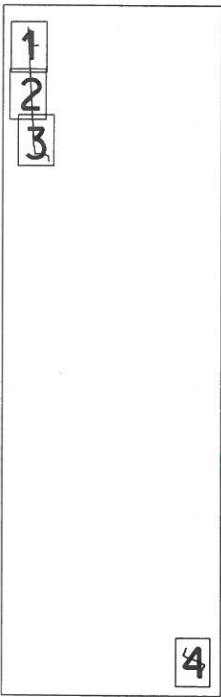

1839/24

2469/3

Část 2

1818/28

1818/32

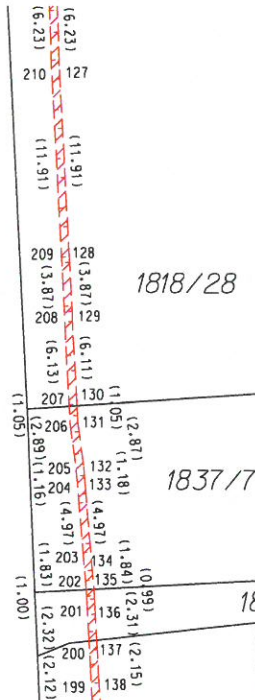

1837/7

1837/4

1837/49

1837/18

× 1838/1

1838/2

1836

1837/27

18.

1837/28

1839/25

1839/26

2469/3

Klad části

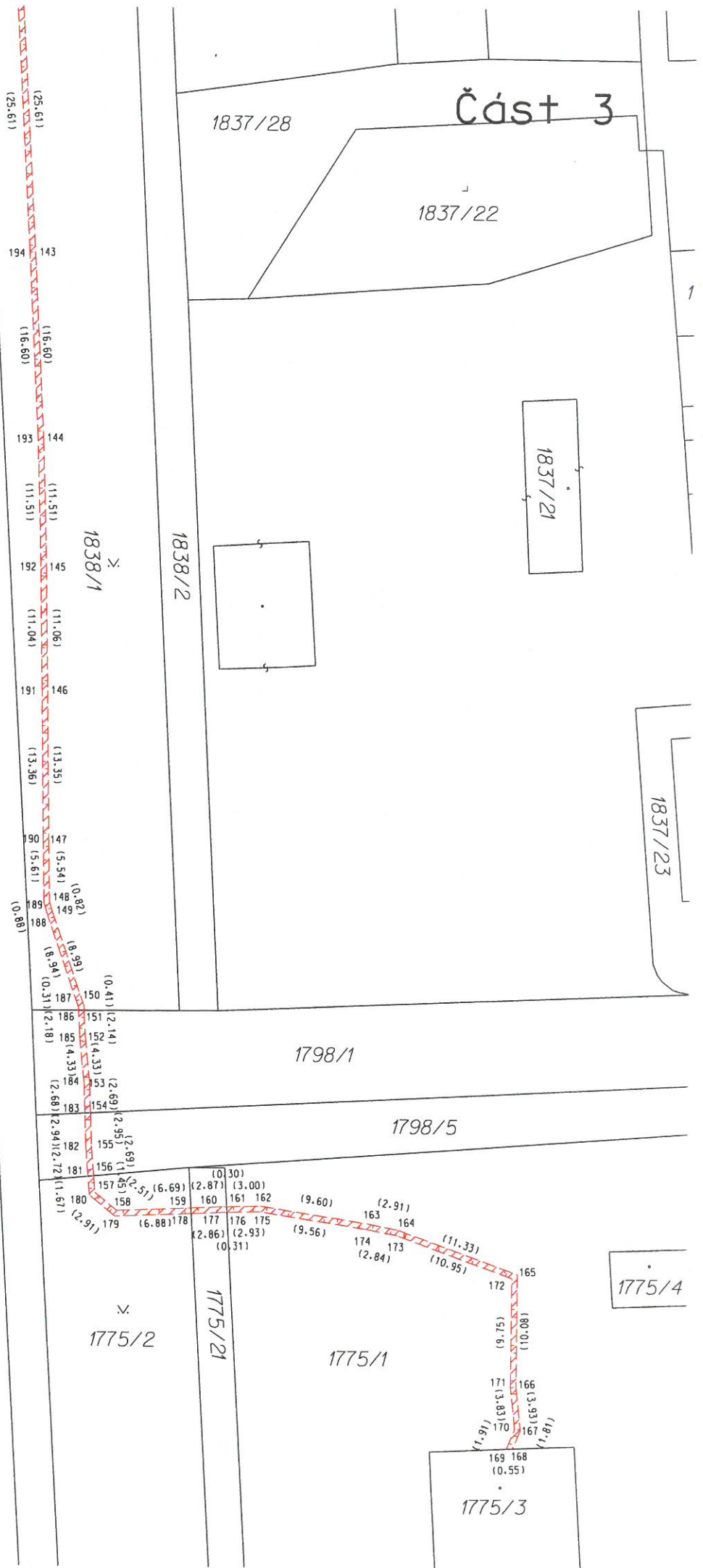
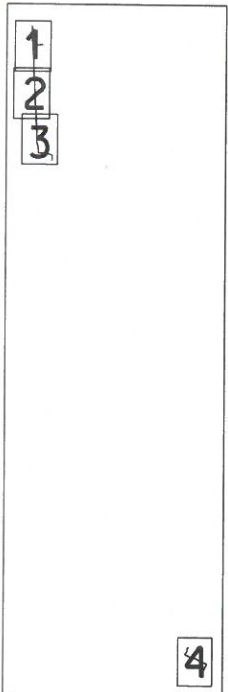

Část 4

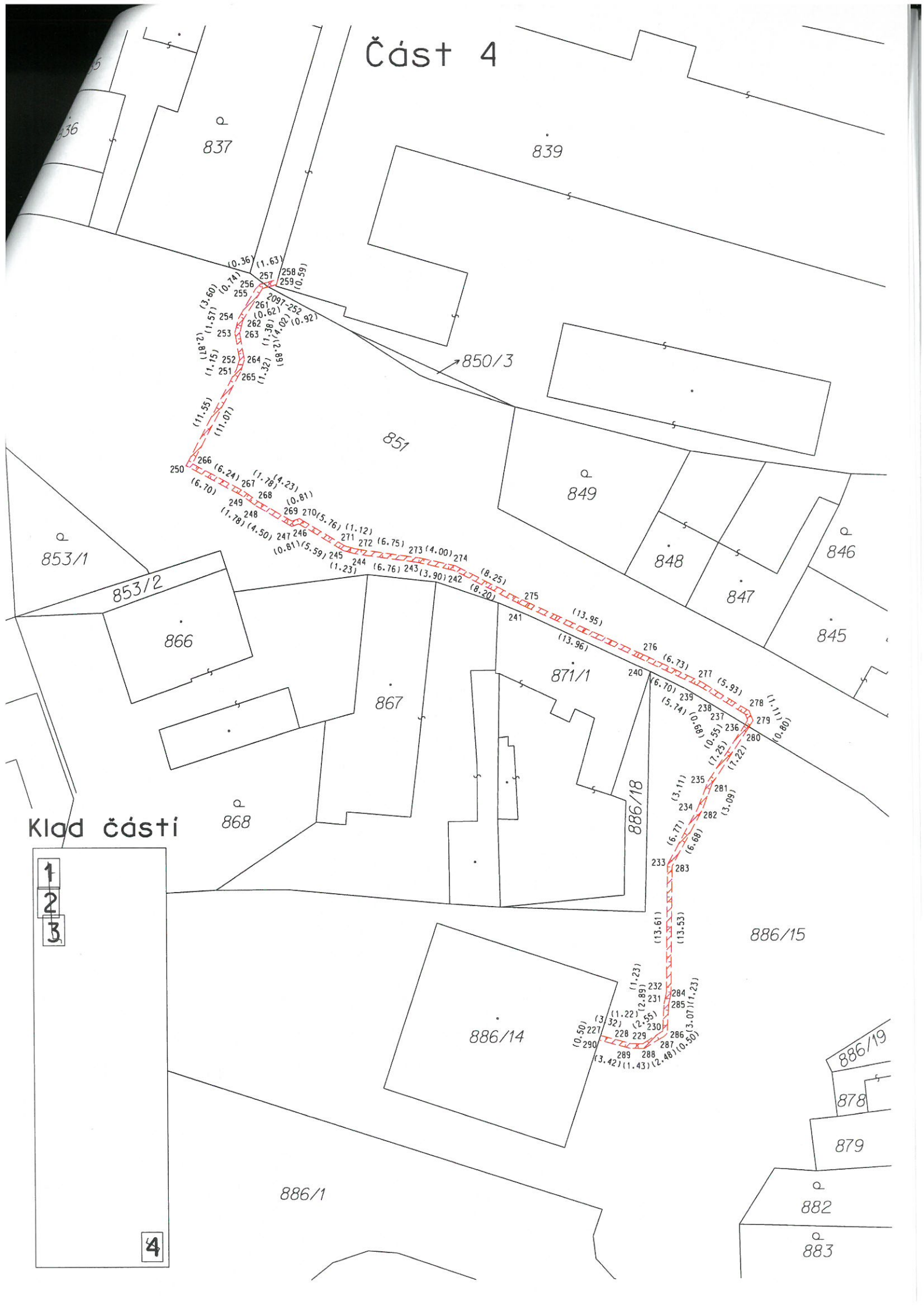

837

839

851

849

846

853/1

853/2

866

845

867

871/1

Klad části

868

- 1
- 2
- 3

886/18

886/15

886/14

886/19

878

879

886/1

882

883

4

VÝKAZ DOSAVADNÍHO A NOVÉHO STAVU ÚDAJŮ KATASTRU NEMOVITOSTÍ

Dosavadní stav				Nový stav										
Označení pozemku parc. číslem	Výměra parcely		Druh pozemku	Označení pozemku parc. číslem	Výměra parcely		Druh pozemku	Typ stavby	Způsob využití	Způsob využití	Porovnání se stavem evidence právních vztahů			
	ha	m ²			Způsob využití	ha					m ²	Díl přechází z pozemku označeného v katastru nemovitosti	dřívější poz. evidenci	Číslo listu vlastnictví
511/2											511/2		84	
512/1											512/1		527	
513/7											513/7		10001	
514/1											514/1		10001	
1926/2											1926/2		10002	
4379											4379		10001	

Oprávněný: dle smlouvy

Druh věcného břemene: Právo zřizování, provozování, údržby a úprav telekomunikačních vedení

Seznam souřadnic (S-JTSK)

Číslo bodu	Souřadnice pro zápis do KN			Poznámka	Číslo bodu	Souřadnice pro zápis do KN			Poznámka
	Y	X	Kód kvality			Y	X	Kód kvality	
1024-19	734864.97	1163870.02	3		22	734861.70	1163870.41	8	
770230-2621-20	734861.74	1163871.91	3		23	734861.89	1163856.59	8	
770230-3714-104	734861.18	1163871.97	3		24	734862.40	1163843.98	8	
11	734867.18	1163807.19	3		25	734862.80	1163833.56	8	
12	734865.50	1163807.06	3		26	734863.27	1163821.97	3	
13	734863.71	1163810.99	3		27	734863.58	1163814.42	3	
16	734862.30	1163833.66	8		28	734864.19	1163811.15	3	
17	734861.90	1163844.10	8		29	734865.81	1163807.58	3	
18	734861.39	1163856.68	8		30	734867.14	1163807.69	3	
19	734861.20	1163870.48	8						

<p>GEOMETRICKÝ PLÁN pro</p> <p>vymezení rozsahu věcného břemene k části pozemku</p>	Geometrický plán ověřil úředně oprávněný zeměměřický inženýr:	Stejnopis ověřil úředně oprávněný zeměměřický inženýr:
	Jméno, příjmení: <i>Ing. Iva Bolehovská</i>	Jméno, příjmení: <i>Ing. Iva Bolehovská</i>
	Číslo položky seznamu úředně oprávněných zeměměřických inženýrů <i>2191/2003</i>	Číslo položky seznamu úředně oprávněných zeměměřických inženýrů <i>2191/2003</i>
	Dne: <i>23.11.2016</i> Číslo: <i>332/2016</i>	Dne: <i>19.12.2016</i> Číslo: <i>399/2016</i>
	Náležitostí a přesností odpovídá právním předpisům.	Tento stejnopis odpovídá geometrickému plánu v elektronické podobě uloženému v dokumentaci katastrálního úřadu.
Vyhotovitel: <i>Ing. Iva Bolehovská Hnězdenská 767/2a 181 00 Praha 8</i>	Katastrální úřad souhlasí s očíslováním parcel.	Ověření stejnopisu geometrického plánu v listinné podobě.
Číslo plánu: <i>1219-431/2016</i>	<p>KÚ pro Jihočeský kraj KP Jindřichův Hradec Jaroslava Hamerníková PGP-1568/2016-303 2016.11.29 11:38:35 CET</p>	
Okres: <i>Jindřichův Hradec</i>		
Obec: <i>Třeboň</i>		
Kat.území: <i>Břilice</i>		
Mapový list: <i>Třeboň 3-1/33</i>		
Dosavadním vlastníkům pozemků byla poskytnuta možnost seznámit se v terénu s průběhem navrhovaných nových hranic, které byly označeny předepsaným způsobem.		

