

Smlouva o dílo
Č.j. KRPB-171355-3/ČJ-2022-0600MN

Čl. I.
Smluvní strany

Česká republika – Krajské ředitelství policie Jihomoravského kraje
se sídlem: Kounicova 24, 611 32 Brno

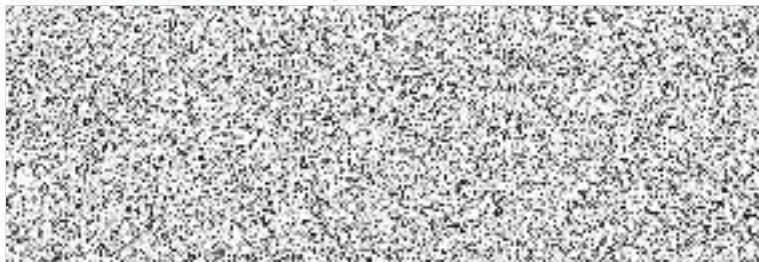

na straně jedné (dále jen „objednatel“) a

obchodní firma: ATLANTA a.s.
se sídlem: Nový Šaldorf 162, 671 81 Znojmo

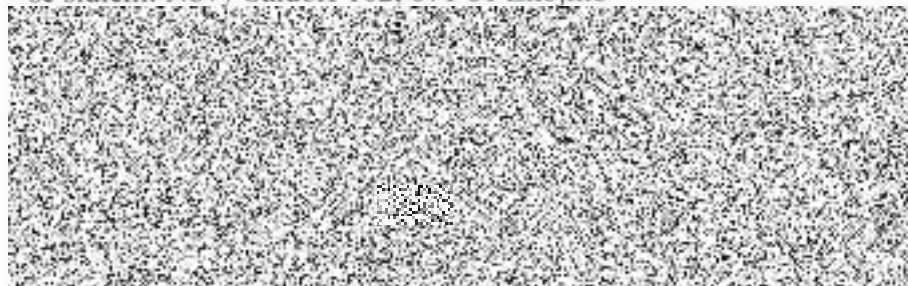

na straně druhé (dále jen „zhotovitel“)

uzavírají ve smyslu ustanovení Občanského zákoníku ve znění pozdějších změn a doplňků tuto

smlouvu o dílo:

Čl.II.

2.1. Předmět plnění:

ÚZ RIVIERA - stavební opravy části objektu v rozsahu PD a položkového rozpočtu zpracovaného firmou AC - projekt z dubna 2022, který je nedílnou součástí této smlouvy o dílo.

Součástí předmětu plnění je:

- a) veškerá dodavatelská činnost
- b) provedení stavebních prací a dodávek v rozsahu zadání předmětu plnění a při dodržení a splnění podmínek Občanského zákoníku
- c) dodávka bude realizována při splnění všeobecných dodacích podmínek v souladu s Občanským zákoníkem
- d) zhotovitel zajistí veškeré práce, demontáže a odvoz a recyklaci, příp. zneškodnění odpadu a případných správních poplatků

2.2. Místo plnění: ÚZ RIVIERA.

2.3. Doba plnění:

zahájení: Neprodleně po nabytí účinnosti SOD.

ukončení: Nejpozději do 10.10.2022

2.3.1. Pokud pro řádné provádění prací existují překážky, oznámí tyto zhotovitel písemně objednateli.

2.3.2. Termín dodání předmětu plnění může být přiměřeně prodloužen dodatkem ke smlouvě o dílo pouze v případě, jestliže překážky v práci byly prokazatelně způsobeny objednatelem nebo vyšší mocí.

2.3.3. Termín se prodlužuje o tolik kalendářních dnů, o kolik kalendářních dnů byly práce ke zhotovení díla přerušeny v souladu s touto smlouvou.

Čl. III.

Cena

3.1. Cena za vymezený předmět plnění je stanovena dohodou smluvních stran dle § 2 zákona č. 526/1990 Sb., o cenách, v platném znění, a dle cenové nabídky zhotovitele ze září 2020 a činí:

Celková cena díla činí 481 797,83 Kč bez DPH, jedná se o přenesenou daňovou povinnost
slovy: Čtyřistaosmdesátjedentisícsešmdesátdevadesátšedemkorunčeskýchosmdesáttrihaléřů

Celková cena díla se sjednává jako nejvýše přípustná a nepřekročitelná s výjimkou změny zákonných sazeb DPH. Změna ceny je možná za stejných podmínek i směrem dolů.

3.2. Celková cena zahrnuje náklady na zařízení staveniště, náklady na odvoz odpadů vč. využitelného odpadu a recyklaci, příp. zneškodnění odpadů (zhotovitel je povinen stavební a demoliční odpady předat k recyklaci, není-li to možné ke zneškodnění), náklady na používání zdrojů a služeb až do skutečného skončení díla, náklady na zhotovování, výrobu, obstarání,

přepravu věcí, zařízení, materiálů, dodávek, pojištění, bankovní garance, daně, poplatky, náklady na provádění všech příslušných a normami, vyhláškami stanovených zkoušek materiálů, dílů a předávacích zkoušek, uvedení zařízení do provozu, náklady na ubytování, stravné a dopravu pracovníků a jakékoli další výdaje potřebné pro realizaci zakázky a její dokončení, tyto jsou považovány za ceny nejvýše přípustné. Pokud nejsou tyto náklady uvedeny samostatně, jsou oceněny v rámci agregovaných položek, příslušných pro jednotlivé práce, a jejich úhrada je zahrnuta v rámci úhrad příslušných prací.

3.3. Veškeré vícepráce, méněpráce, změny a doplňky nebo rozšíření, které nebyly uvedeny v soupisu požadovaných prací, musí být před jejich realizací písemně odsouhlaseny objednatelem vč. jejich ocenění. Zhotovitel je povinen je ocenit podle cen použitých pro návrh ceny díla a předložit formou návrhu dodatku ke smlouvě. Teprve po jeho odsouhlasení může být zahájena realizace těchto změn. Pokud zhotovitel nedodrží tento postup, má se za to, že práce a dodávky jím realizované byly v předmětu díla a jeho ceně obsaženy.

Čl. IV.

Platební podmínky, fakturace

4.1. Objednatel se zavazuje uhradit cenu za dílo do 21-ti dnů od obdržení daňového dokladu, a to převodem na účet zhotovitele.

4.2. Fakturace bude provedena formou jednoho konečného daňového dokladu za skutečně provedené práce. V případě výskytu drobných vad a nedodělků uhradí objednatel zhotoviteli daňový doklad za provedené práce až do výše 90% sjednané ceny. Zbývající část, tj. 10% ze sjednané ceny díla činí pozastávka a objednatel ji uhradí po odstranění příp. vad a nedodělků, a to se splatností 21 dnů.

4.3. Předmět dodávky patří do klasifikace produkce CZ-CPA č. 41 a 43. Zhotovitel je povinen použít režim přenesené daňové povinnosti podle § 92e) zákona č. 235/2004 Sb. o dani z přidané hodnoty, ve znění pozdějších předpisů.

4.4. Daňový doklad musí obsahovat č.j. smlouvy o dílo, ke které se dodávka vztahuje, a všechny údaje uvedené v § 29 zákona č. 235/2004 Sb.

4.5. Zhotovitel je povinen daňový doklad zaslat na níže uvedenou adresu objednatele:
Česká republika – Krajské ředitelství policie Jihomoravského kraje



Čl. V. Předání staveniště

- 5.1.** Objednatel předá staveniště zhotoviteli vyklizené a prosté práv a nároků třetích osob k provedení díla dnem zahájení prací.
- 5.2.** Zhotovitel se zavazuje udržovat na předaném staveništi pořádek a čistotu, je povinen odstraňovat odpady a nečistoty vzniklé jeho činností. Pokud dojde činností zhotovitele ke znečištění přilehlých komunikací, popř. i mimoareálových, zavazuje se zhotovitel, že je vyčistí na své náklady.
- 5.3.** Objednatel se zavazuje poskytnout zhotoviteli po dobu realizace díla potřebný zdroj vody a el. energie.
- 5.4.** Objednatel bude při provádění díla organizačně spolupůsobit v rozsahu a čase odpovídajícím povaze a věci.
- 5.5.** Převzetím staveniště k provedení díla nese zhotovitel nebezpečí všech škod, které vzniknou v důsledku provádění díla objednateli nebo třetím osobám.
- 5.6.** Zhotovitel je povinen vzniklou škodu bez zbytečného odkladu odstranit, není-li to možné, uhradit v penězích. Veškeré náklady s tím spojené nese zhotovitel až do doby dokončení díla a jeho předání objednateli s výjimkou škod zaviněných objednatelem.
Zhotovitel nese na svůj náklad případné poškození nepředaného a nepřevzatého díla.
- 5.7.** Zhotovitel se zavazuje respektovat při provádění podmínky vyplývající z charakteru prací v daném objektu a s dodržáním interních předpisů objednatele (zejména provozní řád objektu, režim vstupu do objektu). S těmito bude zhotovitel seznámen při předání staveniště.

Čl. VI. Podmínky provádění díla

- 6.1.** Objednatel se zavazuje předat předem zhotoviteli nezbytné údaje a informace potřebné k zajištění činnosti dle čl. II. této smlouvy. Při provádění díla je zhotovitel vázán individuálními pokyny objednatele.
- 6.2.** Zhotovitel odpovídá objednateli za škody způsobené neodborným výkonem své činnosti nebo opomenutím některé povinnosti.

Čl. VII. Předání díla

- 7.1.** Předání a převzetí díla se provede formou zápisu o předání a převzetí stavby. Závazek zhotovitele je splněn a práva přechází na objednatele podepsáním zápisu o převzetí oběma stranami.
- 7.2.** Nedokončené dílo nebo nedokončenou část není objednatel povinen převzít.
- 7.3.** Podpisem zápisu o předání a převzetí díla dochází k předání díla zhotovitelem objednateli.
- 7.4.** Práce zhotovitele provedené nad rámec smlouvy o dílo bez odsouhlasení objednatele nemá objednatel povinnost uhradit. Zhotovitel je musí na vyžádání objednatele v přiměřené lhůtě odstranit.

Čl. VIII. Odpovědnost za vady a záruka

- 8.1.** Dílo má vady, jestliže provedení díla neodpovídá výsledku určenému v této smlouvě o dílo.
8.2. Záruční doba na stavební a montážní práce činí 60 měsíců od předání a převzetí díla, na technologie a výrobky dle záruční doby výrobce, nejméně však 24 měsíců.
8.3. Nároky z vad se vyřizují v souladu s ustanovením Občanského zákoníku.

Čl. IX. Smluvní pokuty

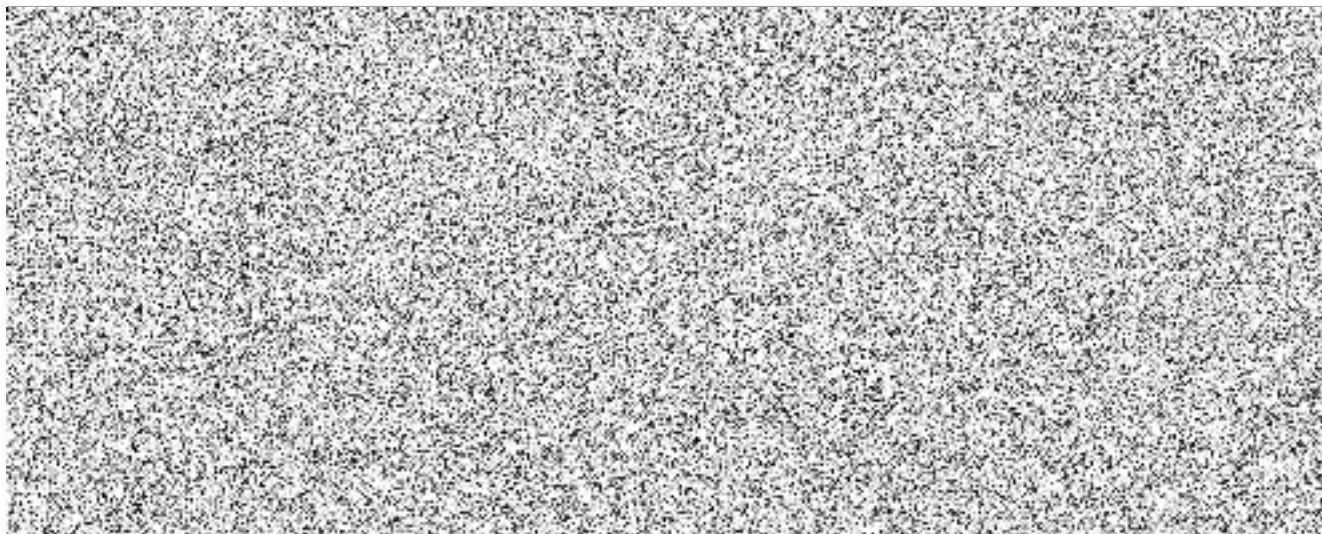

Čl. X. Odstoupení od smlouvy

- 10.1.** Od smlouvy lze odstoupit, pokud dojde k podstatnému porušení smluvních vztahů a pokud tento úmysl oznámí oprávněná strana druhé straně do 30-ti dnů od vzniku podstatného porušení povinností.
- 10.2.** Podstatným porušením smlouvy se rozumí, jestliže strana porušující smlouvu věděla nebo mohla vědět, že druhá strana při takovém porušení nebude mít zájem na takovém plnění smlouvy.
- 10.3.** Za podstatné porušení se považuje zejména:
- a) prodlení zhotovitele s předáním díla déle než 12 dnů a objednatel se přitom na tomto prodlení nijak nepodílel,
 - b) objednatel nesplní své finanční závazky vůči zhotoviteli a nebude schopen poskytnout takové záruky, že je splní v náhradním termínu,
 - c) zhotovitel může také odstoupit od smlouvy, jestliže objednatel neposkytne nutné protiplnění a tím způsobí zhotovitelovu neschopnost provést určitý úkon. Odstoupení je však přípustné teprve tehdy, když zhotovitel dohodl s objednatelem písemně novou přiměřenou lhůtu ke splnění závazku a ta neúspěšně uplynula.
 - d) prodávající se stane nespolehlivým plátcem DPH dle zákona č. 235/2004Sb.o dani z přidané hodnoty, ve znění pozdějších předpisů.
 - e) Objednatel může také odstoupit od smlouvy v případě, jestliže zhotovitel provádí dílo v rozporu s touto smlouvou, používá na stavbě materiály v kvalitě, která neodpovídá účelu stanovenému ve smlouvě. Dílo má vady, pokud vlastnosti deklarované v dokladech neodpovídají skutečným vlastnostem dodaných materiálů.

Čl. XI. Všeobecná ustanovení

11.1. Tato smlouva o dílo nabývá platnosti dnem podpisu a účinnosti dnem zveřejnění v registru smluv.

11.2. Tuto smlouvu lze upřesnit nebo změnit pouze písemným dodatkem odsouhlaseným oběma stranami.

11.3. K zániku smlouvy může dojít:

- a) dohodou smluvních stran,
- b) odstoupením jednou ze smluvních stran.

11.4. Smluvní vztahy z této smlouvy vzniklé a touto smlouvou neupravené se řídí ustanoveními Občanského zákoníku.

11.5. Tato smlouva o dílo je sepsána ve dvou stejnopisech, z nichž každý má platnost originálu. Zhotovitel obdrží jeden stejnopis, objednatel jeden stejnopis.

11.6. Účastníci smlouvy o dílo prohlašují, že tato smlouva o dílo byla sepsána svobodně a vážně, určitě a srozumitelně.

11.7. Tato smlouva o dílo obsahuje 6 (slovy: šest) stran textu a jednu přílohu o 10 (slovy: deseti) stranách textu.

V Novém Šaldorfě dne

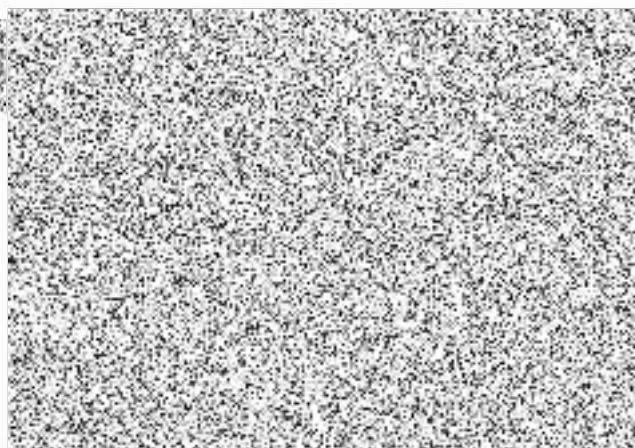
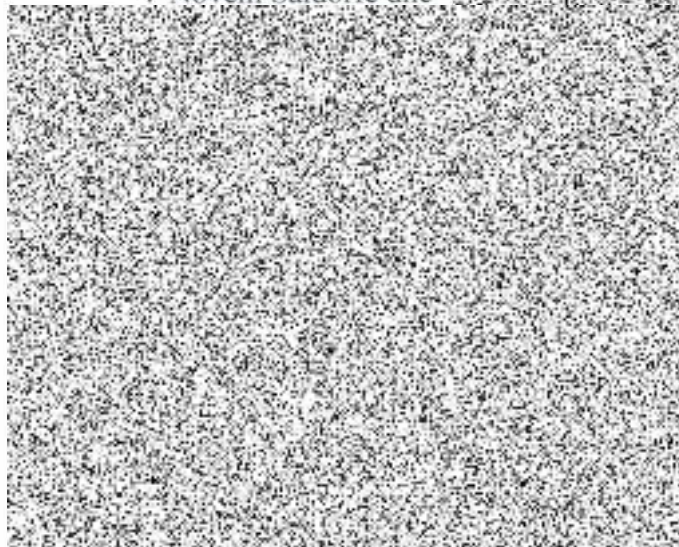

Položkový rozpočet stavby

Stavba: **22-031** **Stavební úpravy objektu PČR- Podhradí n. D. č.67**

Objednatel: **Krajské ředitelství policie Jihomoravského kraje**
Kounicova 687/24
60200 **Brno-Veverí**

Zhotovitel: **ATLANTA,a.s.**
U Atlanty 162
67181 **Nový Šaldorf-Sedlešovice-Nový Šaldorf**

Vypracoval:

Rozpis ceny	Celkem
HSV	78 413,13
PSV	316 214,19
MON	79 334,76
Vedlejší náklady	0,00
Ostatní náklady	7 835,75
Celkem	481 797,83

Rekapitulace daní

Základ pro sníženou DPH	15 %	0,00 CZK
Základ pro základní DPH	21 %	481 797,83 CZK
Zaokrouhlení		0,00 CZK
Cena celkem bez DPH		481 797,83 CZK

Rekapitulace dílčích částí

Číslo	Název	Základ pro sníženou DPH	Základ pro základní DPH	DPH celkem	Cena celkem	%
01	Vlastní objekt	0,00	406 723,07		406 723,07	84
2215_01	Stavební úpravy objektu PČR-Podhradí n. D. č.67	0,00	406 723,07		406 723,07	84
02	Elektroinstalace	0,00	75 074,76		75 074,76	16
2215_02	Elektroinstalace	0,00	75 074,76		75 074,76	16
Celkem za stavbu					481 797,83	100

Rekapitulace dílů

Číslo	Název	Typ dílu			Celkem	%
1	Zemní práce	HSV			1 131,11	0
3	Svislé a kompletní konstrukce	HSV			17 871,22	4
4	Vodorovné konstrukce	HSV			109,81	0
61	Úpravy povrchů vnitřní	HSV			3 716,60	1
62	Úpravy povrchů vnější	HSV			21 630,62	4
63	Podlahy a podlahové konstrukce	HSV			3 827,60	1
94	Lešení a stavební výtahy	HSV			5 996,63	1
96	Bourání konstrukcí	HSV			12 717,52	3
99	Staveništní přesun hmot	HSV			4 540,34	1
711	Izolace proti vodě	PSV			64 211,16	13
721	Vnitřní kanalizace	PSV			3 189,08	1
722	Vnitřní vodovod	PSV			14 259,79	3
725	Zařizovací předměty	PSV			5 999,40	1
728	Vzduchotechnika	PSV			4 624,02	1

762	Konstrukce tesařské	PSV			8 261,81	2
764	Konstrukce klempířské	PSV			8 734,18	2
766	Konstrukce truhlářské	PSV			22 865,97	5
767	Konstrukce zámečnické	PSV			1 400,49	0
771	Podlahy z dlaždic a obklady	PSV			45 868,29	10
777	Podlahy ze syntetických hmot	PSV				0
781	Obklady keramické	PSV			74 975,27	16
783	Nátěry	PSV			47 968,15	10
784	Malby	PSV			612,93	0
787	Zasklívání	PSV			13 124,65	3
M21	Elektromontáže	MON			75 074,76	16
M65	Elektroinstalace a veřejné osvětlení	MON			4 260,00	1
D96	Přesuny sutí a vybouraných hmot	PSU			6 871,68	1
ON	Ostatní náklady	ON			7 835,75	2
Cena celkem					481 797,83	100

Položkový rozpočet

S:	22-031	Stavební úpravy objektu PČR- Podhradí n. D. č.67
O:	01	Vlastní objekt
R:	2215_01	Stavební úpravy objektu PČR- Podhradí n. D. č.67

P.č.	Číslo položky	Název položky	MJ	Množství	Cena / MJ	Celkem
Díl: 1 Zemní práce						1 131,11
1	139601103R00	Ruční výkop jam, rýh a šachet v hornině tř. 4 výkop pro chráničku do kanal. šachty : 0,5*0,9*1,25	m3	0,56250	1 501,50	844,59
2	174101101R00	Zásyp jam, rýh, šachet se zhutněním výkop pro chráničku do kanal. šachty : 0,5*(0,9-0,15-0,2)*1,25	m3	0,34375	568,70	195,49
3	175101101R00	Obsyp potrubí bez prohození sypaniny výkop pro chráničku do kanal. šachty : 0,5*0,2*1,25	m3	0,12500	728,20	91,03
Díl: 3 Svislé a kompletní konstrukce						17 871,22
4	310235261R00	Zazdívka otvorů pl.0,0225 m2 cihlami, tl.zdi 60 cm prostup základem : 1	kus	1,00000	349,80	349,80
5	340271515R00	Zazdívka otvorů pl.do 1 m2, pórobet.tvár.,tl.15 cm zazdívka okna : 1,25*0,6*2	m3	1,50000	8 448,00	12 672,00
6	346275113R00	Přizdívky z desek Ytong tl. 100 mm pro rozvod k vířivce : 4,71*1,00	m2	4,71000	1 029,60	4 849,42
Díl: 4 Vodorovné konstrukce						109,81
7	451572111RK1	Lože pod potrubí z kameniva těženého 0 - 4 mm kraj Jihomoravský výkop pro chráničku do kanal. šachty : 0,5*0,15	m3	0,07500	1 464,10	109,81
Díl: 61 Úpravy povrchů vnitřní						3 716,60
8	612409991RT2	Začištění omítek kolem oken,dveří apod. s použitím suché maltové směsi horní hrana obkladů : 5,55*2+4,71*2	m	20,52000	119,90	2 460,35
9	612481211RT2	Montáž výztužné sítě(perlinky)do stěrky-vnit.stěny včetně výztužné sítě a stěrkového tmelu Baumit zazdívky oken : 1,25*0,6*2	m2	1,50000	294,10	441,15
10	612401391RT2	Omítka malých ploch vnitřních stěn do 1 m2 vápennou štukovou omítkou zazdívky oken : 1	kus	1,00000	815,10	815,10
Díl: 62 Úpravy povrchů vnější						21 630,62
11	622421131R00	Omítka vnější stěn, MVC, hladká, složitost 1-2 pod obklady : Odkaz na mn. položky pořadí 73 : 41,50700	m2	41,50700	386,10	16 025,85
12	622422121R00	Oprava vnějších omítek vápen. štuk. II, do 10 % strop nad relax. prostorem : 2,36*5,5	m2	12,98000	95,70	1 242,19
13	622471317RS8	Nátěr nebo nástřik stěn vnějších, složitost 1 - 2 hmota silikátová Keim barevná skupina II strop nad relax. prostorem : 2,36*5,5	m2	12,98000	336,10	4 362,58
Díl: 63 Podlahy a podlahové konstrukce						3 827,60
14	632415102RT2	Potěr Morfico samonivelační ručně tl. 2 mm MFC Level 320 - vyrovnávací vyrovnání pod nové dlažby : 14	m2	14,00000	273,40	3 827,60
Díl: 94 Lešení a stavební výtahy						5 996,63
15	941955003R00	Lešení lehké pomocné, výška podlahy do 2,5 m 4,71*5,55	m2	26,14050	229,40	5 996,63
Díl: 96 Bourání konstrukcí						12 717,52
16	965081713R00	Bourání dlažeb keramických tl.10 mm, nad 1 m2 14	m2	14,00000	80,90	1 132,60
17	970031025R00	Vrtání jádrové do zdiva cihelného d 25 mm	m	0,45000	2 106,50	947,93

Položkový rozpočet

S:	22-031	Stavební úpravy objektu PČR- Podhradí n. D. č.67
O:	01	Vlastní objekt
R:	2215_01	Stavební úpravy objektu PČR- Podhradí n. D. č.67

P.č.	Číslo položky	Název položky	MJ	Množství	Cena / MJ	Celkem
		prostupy pro vodu : 0,15+0,3		0,45000		
18	971052441R00	Vybourání otvorů zdi žebet. pl. 0,25 m2, tl. 30cm	kus	1,00000	1 304,60	1 304,60
		prostupy technologie pro vířivku 0,5*0,5 : 1		1,00000		
19	970051080R00	Vrtání jádrové do ŽB do D 80 mm	m	1,30000	2 656,50	3 453,45
		prostup kanal. vířivka : 0,5		0,50000		
		prostup kanal. umyvadlo : 0,3+0,5		0,80000		
20	976082131R00	Vybourání objímek,držáků apod.ze zdiva cihelného	kus	4,00000	62,60	250,40
		mříž okna : 4		4,00000		
21	978015291R00	Otlučení omítek vnějších MVC v složit.1-4 do 100 %	m2	40,75700	63,70	2 596,22
		pod obklady :				
		Odkaz na mn. položky pořadí 22 : 40,75700		40,75700		
22	978059531R00	Odsekání vnitřních obkladů stěn nad 2 m2	m2	40,75700	74,40	3 032,32
		2,5*(5,55*2+4,71*2)		51,30000		
		0,3*5,55		1,66500		
		-(1,4*2+1,25*0,6+5,55*1,56)		-12,20800		
Díl: 99		Staveništní přesun hmot				4 540,34
23	999281145R00	Přesun hmot pro opravy a údržbu do v. 6 m, nošením	t	4,36319	1 040,60	4 540,34
Díl: 711		Izolace proti vodě				64 211,16
24	711401101R00	Kontaktní stěrka pro izolace rohožemi	m2	44,40000	121,00	5 372,40
		22,2*2		44,40000		
25	711401111R00	Izolace a dilatace rohoží DITRA	m2	44,40000	778,80	34 578,72
		Odkaz na mn. položky pořadí 24 : 44,40000		44,40000		
26	711401121R00	Izolace vodotěsná pásy KERDI 200	m2	16,77500	799,70	13 414,97
		D1 : 14		14,00000		
		0,1*5,55*5		2,77500		
27	711401122R00	Páska KERDI-FLEX k přelepení spoje pásu KERDI 200	m	22,20000	310,50	6 893,10
		5,55*4		22,20000		
28	711747288R00	Opracování prostupů,pásy,příruba,tmel,D do 200 mm	kus	2,00000	505,50	1 011,00
		prostup základem :				
		prostup kanal. vířivka : 1		1,00000		
		prostup kanal. umyvadlo : 1		1,00000		
29	998711201R00	Přesun hmot pro izolace proti vodě, výšky do 6 m	%	612,70190	4,80	2 940,97
Díl: 721		Vnitřní kanalizace				3 189,08
30	721176103R00	Potrubí HT připojovací D 50 x 1,8 mm	m	5,50000	390,00	2 145,00
		3+1,5+1		5,50000		
31	721176104R00	Potrubí HT připojovací D 75 x 1,9 mm	m	1,75000	510,00	892,50
		chránička do kanal. šachty : 1,25+0,5		1,75000		
32	721194105R00	Vyvedení odpadních výpustek D 50 x 1,8	kus	1,00000	120,00	120,00
33	998721201R00	Přesun hmot pro vnitřní kanalizaci, výšky do 6 m	%	31,57500	1,00	31,58
Díl: 722		Vnitřní vodovod				14 259,79
34	722130916R00	Oprava-přeřezání ocelové trubky DN 50	kus	1,00000	54,00	54,00
		1		1,00000		
35	722131914R00	Oprava-potrubí závitové,vsazení odbočky DN 32	soubor	1,00000	1 030,80	1 030,80
		1		1,00000		
36	722172312R00	Potrubí z PPR, D 25x3,5 mm, PN 16, vč.zed.výpom.	m	18,50000	489,60	9 057,60
		9+3*2+0,5		15,50000		
		2+0,5+0,5		3,00000		

Položkový rozpočet

S:	22-031	Stavební úpravy objektu PČR- Podhradí n. D. č.67
O:	01	Vlastní objekt
R:	2215_01	Stavební úpravy objektu PČR- Podhradí n. D. č.67

P.č.	Číslo položky	Název položky	MJ	Množství	Cena / MJ	Celkem	
	37	722181211RT8	Izolace návleková MIRELON PRO tl. stěny 6 mm vnitřní průměr 25 mm	m	18,50000	67,20	1 243,20
			Odkaz na mn. položky pořadí 36 : 18,50000		18,50000		
	38	722280106R00	Tlaková zkouška vodovodního potrubí DN 32	m	18,50000	18,00	333,00
			Odkaz na mn. položky pořadí 36 : 18,50000		18,50000		
	39	900 RT3	HZS Práce v tarifní třídě 6 (např. tesař)	h	5,00000	360,00	1 800,00
			nezměřitelné práce : 5		5,00000		
	40	42391005R	Objímka ocelová pro dva šrouby DN 25	kus	10,00000	60,00	600,00
			potrubí vody : 10		10,00000		
	41	998722201R00	Přesun hmot pro vnitřní vodovod, výšky do 6 m	%	141,18600	1,00	141,19
Díl: 725		Zařizovací předměty					5 999,40
	42	725017351R00	Umývatko na šrouby LYRA Plus 40 x 31 cm, bílé	soubor	1,00000	2 892,00	2 892,00
			1		1,00000		
	43	725823121RT1	Baterie umyvadlová stoján. ruční, vč. otvír.odpadu standardní	kus	1,00000	3 048,00	3 048,00
			1		1,00000		
	44	998725201R00	Přesun hmot pro zařizovací předměty, výšky do 6 m	%	59,40000	1,00	59,40
Díl: 728		Vzduchotechnika					4 624,02
	45	728415111R00	Montáž mřížky větrací nebo ventilační do 0,04 m2	kus	6,00000	181,50	1 089,00
			Odkaz na mn. položky pořadí 46 : 4,00000		4,00000		
			odvětrání místo zazděného okna : 2		2,00000		
	46	728415811R00	Demontáž mřížky větrací nebo ventilační do 0,04 m2	kus	4,00000	93,00	372,00
			4		4,00000		
	47	728114112R00	Montáž potrubí plastového kruhového do d 200 mm	m	0,55000	230,50	126,78
			odvětrání místo zazděného okna : 0,55		0,55000		
	48	42972893113R	Mřížka čtyřhranná nerez 300 x 300 mm	kus	6,00000	368,50	2 211,00
			4+2		6,00000		
	49	28611156.AR	Trubka kanalizační KGEM SN 4 PVC 200x4,9x1000 mm	kus	1,00000	793,10	793,10
			odvětrání místo zazděného okna : 1		1,00000		
	50	998728201R00	Přesun hmot pro vzduchotechniku, výšky do 6 m	%	45,91880	0,70	32,14
Díl: 762		Konstrukce tesařské					8 261,81
	51	762822110R00	Montáž stropnic hraněných pl. do 144 cm2	m	24,75000	76,60	1 895,85
			střecha z KVH : 2,5*4+2,15*5+1*4		24,75000		
	52	60515801R	Hranol konstrukční masivní KVH NSi 40x60 mm l=5 m NSi - nepohledový, SM, kvalita S10, vlhkost 15%	m3	0,02838	28 930,00	821,03
			0,04*0,06*2,15*5*1,1		0,02838		
	53	60515805RV	Hranol konstrukční masivní KVH NSi 40x260 mm l=5 m NSi - nepohledový, SM, kvalita S10, vlhkost 15%	m3	0,16016	30 580,00	4 897,69
			0,04*0,26*(2,5*4+1*4)*1,1		0,16016		
	54	998762202R00	Přesun hmot pro tesařské konstrukce, výšky do 12 m	%	76,14570	8,50	647,24
Díl: 764		Konstrukce klempířské					8 734,18
	55	764918331R00	Z+M.lemov.z lak.plech.na plochých střech. rš 250	m	11,30000	365,20	4 126,76
			lemování stříšky : 2,15*2+2,5*2+1*2		11,30000		
	56	12710122R	Plech nerez 0,6 x 1000 x 2000 mm	m2	3,10750	1 416,80	4 402,71
			lemování stříšky : 0,25*(2,15*2+2,5*2+1*2)*1,1		3,10750		
	57	998764201R00	Přesun hmot pro klempířské konstr., výšky do 6 m	%	85,29470	2,40	204,71
Díl: 766		Konstrukce truhlářské					22 865,97

Položkový rozpočet

S:	22-031	Stavební úpravy objektu PČR- Podhradí n. D. č.67
O:	01	Vlastní objekt
R:	2215_01	Stavební úpravy objektu PČR- Podhradí n. D. č.67

P.č.	Číslo položky	Název položky	MJ	Množství	Cena / MJ	Celkem
58	766492100R00	Montáž obložení ostění doplnění lamel stěn : 5,5*0,5	m2	2,75000 2,75000	674,30	1 854,33
59	766661912R00	Oprava dveřních křídel kompl., s výměnou prvků repase dveří : 1,4*2,05	m2	2,87000 2,87000	751,30	2 156,23
60	766000101Q00	Demontáž + zpětná montáž jednoho pole dřevěné žaluzie pro montáž viřivky : 1,85*1,56	m2	2,88600 2,88600	815,00	2 352,09
61	766000201Q00	Demontáž + zpětná montáž teras. prken vč. přemístění schoďů pro montáž technologie : 5,55*2,36	m2	13,09800 13,09800	870,00	11 395,26
62	900 RT3	HZS Práce v tarifní třídě 6 (např. tesař) repase lamelově zástěny - jinde nespecifikované práce : 10	h	10,00000 10,00000	320,00	3 200,00
63	60515805R	Hranol konstrukční masivní KVH NSi 40x160 mm l=5 m NSi - nepohledový, SM, kvalita S10, vlhkost 15% doplnění lamel stěn : 0,03*0,16*5,5*2	m3	0,05280 0,05280	30 580,00	1 614,62
64	998766201R00	Přesun hmot pro truhlářské konstr., výšky do 6 m	%	225,72530	1,30	293,44
Díl: 767 Konstrukce zámečnické						1 400,49
65	767647912R00	Oprava dveří - výměna klik a štítků	sada	1,00000	1 369,00	1 369,00
66	998767201R00	Přesun hmot pro zámečnické konstr., výšky do 6 m	%	13,69000	2,30	31,49
Díl: 771 Podlahy z dlaždic a obklady						45 868,29
67	771575113R00	Montáž podlah keram., hladké, tmel, 30x60 cm 14 0,1*5,55*5	m2	16,77500 14,00000 2,77500	786,00	13 185,15
68	771577845R00	Podlahový profil dilatační DILEX-BWB výšky 15 mm 2,15+0,2+0,15*2	m	2,65000 2,65000	380,60	1 008,59
69	771577923R00	Podlahový profil koutový DILEX-EK U 8/ O 14 mm 5,55*6+2,15*2+0,2*2	m	38,00000 38,00000	447,30	16 997,40
70	597642032Q	Dlažba 300x600mm Odkaz na mn. položky pořadí 67 : 16,77500*1,1	m2	18,45250 18,45250	697,50	12 870,62
71	998771201R00	Přesun hmot pro podlahy z dlaždic, výšky do 6 m	%	440,61760	4,10	1 806,53
Díl: 777 Podlahy ze syntetických hmot						119,00
72	777101101R00	Příprava podkladu - vysávání podlah prům.vysavačem vyrovnání pod nově dlažby : 14	m2	14,00000 14,00000	8,50	119,00
Díl: 781 Obklady keramické						74 975,27
73	781775015R00	Obklad vnější keramický, 300x600 mm, na tmel 2,5*(5,55*2+4,71*2) 0,3*5,55 -(1,4*2+5,55*1,56)	m2	41,50700 51,30000 1,66500 -11,45800	886,00	36 775,20
74	781497121RS2	Lišta hliníková rohová k obkladům profil RB, pro tloušťku obkladu 8 mm 5,55+4,71	m	10,26000 10,26000	311,30	3 193,94
75	597813724Q	Obkládačka 300x600mm Odkaz na mn. položky pořadí 73 : 41,50700*1,1	m2	45,65770 45,65770	697,50	31 846,25
76	998781201R00	Přesun hmot pro obklady keramické, výšky do 6 m	%	718,15390	4,40	3 159,88
Díl: 783 Nátěry						47 968,15
77	783601816R00	Odstranění nátěrů, kce truhlářské, oškrábáním stropní lamely : (0,16*2+0,04*2)*2,15*37	m2	59,49000 31,82000	61,50	3 658,64

Položkový rozpočet

S:	22-031	Stavební úpravy objektu PČR- Podhradí n. D. č.67
O:	01	Vlastní objekt
R:	2215_01	Stavební úpravy objektu PČR- Podhradí n. D. č.67

P.č.	Číslo položky	Název položky	MJ	Množství	Cena / MJ	Celkem
		dveře : 1,4*2,05*2		5,74000		
		lamely ve stěně : 5,5*1,56*2		17,16000		
		nosné stropní hranoly : (0,16+0,14)*(5,5*2+2,45*2)		4,77000		
78	783625930R00	Údržba, nátěr synt. truhl.výr. 2x +2x email +2x tm	m2	59,49000	697,40	41 488,33
		Odkaz na mn. položky pořadí 77 : 59,49000		59,49000		
79	783726300R00	Nátěr synt. lazurovací tesařských konstr. 3x lak	m2	11,60500	243,10	2 821,18
		KVH : (0,04*2+0,06*2)*2,15*5*1,1		2,36500		
		(0,04*2+0,26*2)*(2,5*4+1*4)*1,1		9,24000		
Díl: 784		Malby				612,93
80	784161101R00	Penetrace podkladu nátěrem HET, A - Grund 1x	m2	5,67000	27,70	157,06
		zazdívkvy oken : 2,10*2,70		5,67000		
81	784165512R00	Malba HET Klasik, bílá, bez penetrace, 2 x	m2	5,67000	80,40	455,87
		Odkaz na mn. položky pořadí 80 : 5,67000		5,67000		
Díl: 787		Zasklívání				13 124,65
82	787411115R00	Komůrkový polykarbonát čirý - desky, tl. 16 mm	m2	7,47500	786,70	5 880,58
		2,15*2,5+2,1*1		7,47500		
83	787411210R00	Krycí a připojovací AL lišta pro komúr.PC, hranatá	m	10,50000	458,40	4 813,20
		(2,5+1)*3		10,50000		
84	787411291R00	Koncovka do krycí lišty hranaté	kus	4,00000	34,80	139,20
		4		4,00000		
85	787411315R00	Profil ukonč.horní U,Al, ploch z komúr.PC, tl.16 mm	m	4,30000	158,50	681,55
		2,15*2		4,30000		
86	787411515R00	Profil ukonč.dolní U/F Al, ploch z komúr.PC, 16 mm	m	4,30000	297,10	1 277,53
		Odkaz na mn. položky pořadí 85 : 4,30000		4,30000		
87	998787201R00	Přesun hmot pro zasklívání, výšky do 6 m	%	127,92060	2,60	332,59
Díl: M65		Elektroinstalace a veřejné osvětlení				4 260,00
88	650101321R00	Montáž zářivkového svítidla stropního přisazeného	kus	3,00000	420,00	1 260,00
		dočasná DTZ svítidel : 3		3,00000		
89	650801153R00	Demontáž svítidla nástěnného přisazeného	kus	3,00000	300,00	900,00
		dočasná DTZ svítidel : 3		3,00000		
90	900 RT3	HZS Práce v tarifní třídě 6 (např. tesař)	h	5,00000	420,00	2 100,00
		elektro - nezměřitelné práce : 5		5,00000		
Díl: D96		Přesuny suti a vybouraných hmot				6 871,68
91	979081111R00	Odvoz suti a vybour. hmot na skládku do 1 km	t	5,49295	340,50	1 870,35
92	979081121R00	Příplatek k odvozu za každý další 1 km	t	186,76016	7,80	1 456,73
93	979082111R00	Vnitrostaveništní doprava suti do 10 m	t	5,49295	338,30	1 858,26
94	979082121R00	Příplatek k vnitrost. dopravě suti za dalších 5 m	t	10,98589	80,90	888,76
95	979990101R00	Poplatek za uložení směsi betonu a cihel skupina 170101 a 170102	t	5,49295	145,20	797,58
Díl: ON		Ostatní náklady				7 835,75
96	005121 R	Zařízení staveniště	Soubor	1,00000	7 835,75	7 835,75
Celkem						406 723,07

Poznámky uchazeče k zadání

Položkový rozpočet

S:	22-031	Stavební úpravy objektu PČR- Podhradí n. D. č.67
O:	01	Vlastní objekt
R:	2215_01	Stavební úpravy objektu PČR- Podhradí n. D. č.67

P.č.	Číslo položky	Název položky	MJ	Množství	Cena / MJ	Celkem

Položkový rozpočet

S:	22-031	Stavební úpravy objektu PČR- Podhradí n. D. č.67
O:	02	Elektroinstalace
R:	2215_02	Elektroinstalace

P.č.	Číslo položky	Název položky	MJ	Množství	Cena / MJ	Celkem
Díl: M21		Elektromontáže				75 074,76
1	Pol__0001	Demontáž stáv. osvětlení	hod.	6,00000	420,00	2 520,00
2	Pol__0002	Výchozí revize el. rozvodů	ks	1,00000	3 600,00	3 600,00
3	Pol__0003	Dokumentace skutečného provedení	ks	1,00000	3 600,00	3 600,00
4	Pol__0004	Úprava stáv. rozvaděče pro umístění nových jisticích přístrojů	hod.	6,00000	420,00	2 520,00
5	Pol__0005	Lišta vkládací s víkem 24x22mm	m	14,00000	194,40	2 721,60
6	Pol__0006	Lišta vkládací s víkem 40x40mm	m	33,00000	267,00	8 811,00
7	Pol__0007	Krabice 100x100mm s víčkem a svorkovnicí IP44	ks	1,00000	388,80	388,80
8	Pol__0008	Spínač polozapuštěný řaz. 1, IP20 (V1)	ks	1,00000	445,20	445,20
9	Pol__0009	Krabice 68mm přístrojová (KP68)	ks	1,00000	148,32	148,32
10	Pol__0010	Vodič uzemňovací CYA1PEx6	m	33,00000	87,36	2 882,88
11	Pol__0011	Kabel CYKY-O 3x1,5 ulož. volně	m	8,00000	105,12	840,96
12	Pol__0012	Kabel CYKY-J 3x1,5 ulož. volně	m	33,00000	105,12	3 468,96
13	Pol__0013	Kabel CYKY-J 5x1,5 ulož. volně	m	5,00000	124,32	621,60
14	Pol__0014	Kabel CYKY-J 5x6 ulož. volně	m	33,00000	251,28	8 292,24
15	Pol__0015	Osazení hmoždinek 8mm	ks	55,00000	22,44	1 234,20
16	Pol__0016	Zapojení vodičů v rozvaděčích do 2,5mm ²	ks	3,00000	102,60	307,80
17	Pol__0017	Zapojení vodičů v rozvaděčích do 6mm ²	ks	12,00000	136,80	1 641,60
18	Pol__0018	Svítilno EL1	ks	2,00000	7 404,00	14 808,00
19	Pol__0019	Proud. chránič s jističem FI10/003/2 na DIN	ks	1,00000	1 587,60	1 587,60
20	Pol__0020	Proud. chránič s jističem FI25/003/4 na DIN	ks	1,00000	1 722,00	1 722,00
21	Pol__0021	Prořez (5%-m):	ks	1,00000	240,00	240,00
22	Pol__0022	Podružný materiál (5%-ks):	ks	1,00000	360,00	360,00
23	Pol__0023	Příprava trasy, průrazy vč. zaomítnání, úklid	kpl	1,00000	12 312,00	12 312,00

Celkem

75 074,76

Poznámky uchazeče k zadání