

Výzkumný ústav meliorací a ochrany
půdy, v. v. i.

Zabovřeská 250

156 27 Praha 5 - Zbraslav

IČ: 00 027 049, DIČ: CZ00027049

Naše značka: 2022/239/ZELO/ES
PA 580

Vyřizuje:

Dne: 15.08.2022

Věc: Objednávka ev. č. 2022/239/ZELO/ES

Objednáváme u Vás provedení pedologického průzkumu pozemků v k.ú. Pardubice (lokality Cihelna)
v rozsahu dle CN č. 2241 ze dne 11.8.2022

Místo plnění: Pardubice - CIHELNA
Cena díla: 62.600,- Kč bez DPH
Termín: Terénní práce do 30.9.2022
Závěrečná zpráva do 21.10.2022
Platební podmínky: Fakturace po dokončení díla, platba na základě daňového dokladu se splatností
30 dní od doručení na emailovou adresu: fakturace@ddreal.cz, na faktuře
uvádějte číslo objednávky
Záruka: 24 měsíců
Fakturační údaje: **D+D REAL, s.r.o., Lánovská 1690, 543 01 Vrchlabí**
IČ: 25933205, DIČ: CZ25933205
Kontaktní osoba:
Příloha: Cenová nabídka č. 2241 ze dne 11.8.2022 včetně mapy

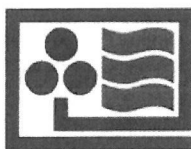

Výzkumný ústav meliorací a ochrany půdy, v.v.i.

V Praze dne 11.8.2022

Zpracovatel:

Výzkumný ústav meliorací a ochrany půdy, v.v.i.
Oddělení Pedologie a ochrany půdy
Žabovřeská 250
15627, Praha 5 – Zbraslav
IČ: 00027049
DIČ: CZ00027049

kontaktní osoba: [redacted]

Tel: [redacted]

Email: [redacted]

Obíednatel:

[redacted]
D+D REAL, s.r.o.

ředitel výstavby

mobil: [redacted]

e-mail: [redacted]

Věc: Cenová nabídka na provedení pedologického průzkumu pozemků v k.ú. Pardubice (okres Pardubice)

Na ploše pozemků o rozloze 7,8 ha bude proveden podrobný pedologický průzkum z důvodu ověření skutečného stavu bonity půdy. V rámci této cenové nabídky dojde k:

- detailnímu půdnímu průzkumu území za pomoci sondovací tyče s cílem popsat profilaci půdy v místech vpichů
- klasifikaci půdy v místě vpichů podle Taxonomického systému půd (Němeček a kol., 2011)¹
- odběrům 6 vzorků půdy a jejich analýzám pro potvrzení parametrů mapovaných BPEJ (zrnitost, ph, Cox)

¹ NĚMEČEK, J., MÜHLHANSELOVÁ, M., MACKU, J., VOKOUN, J., VAVŘÍČEK, D., NOVÁK, P. Taxonomický klasifikační systém půd České republiky. 2. upravené vydání. Česká zemědělská universita Praha, 2011. s. 94. ISBN 978-80-213-2155-7.

- klasifikaci půdy v kontextu k mapovaným okrskům bonitovaných půdně ekologických jednotek (BPEJ)²
- závěrečnému zpracování výsledků průzkumu (textová a mapová část)

Cena 62 600,- Kč (bez DPH).

Cena zahrnuje osobní náklady, náklady na analýzy vzorků, cestovné a režii.

Termín realizace:

- terénní práce v závislosti na počasí v průběhu září, dodání cca. 21 dní od terénních prací (započteny technologické lhůty laboratoří)

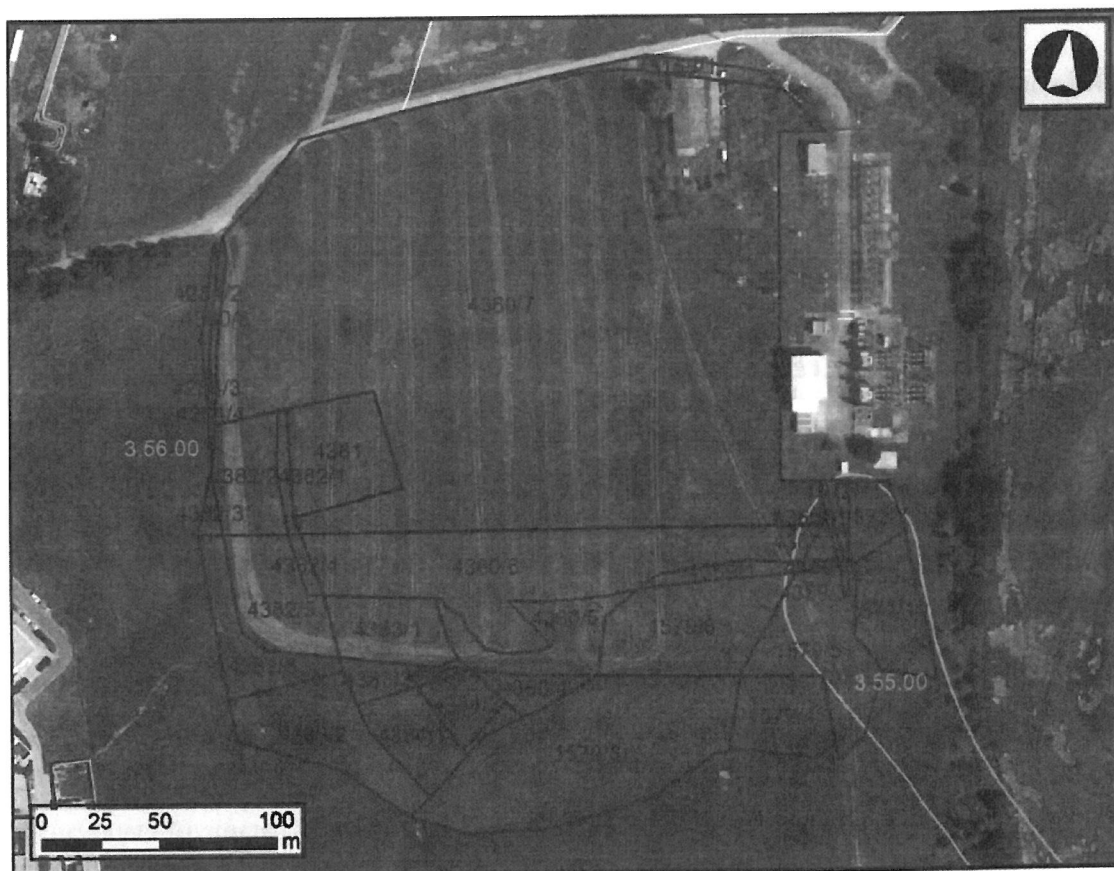

² VOPRAVIL a kol. Metodika mapování a aktualizace bonitovaných půdně ekologických jednotek. Páté přepracované a doplněné vydání. Výzkumný ústav meliorací a ochrany půdy, v.v.i., Praha, 2021. ISBN 987-80-88323-56-3.