

MĚSTSKÝ ÚŘAD RÝMAŘOV,

ODBOR: životního prostředí a regionálního rozvoje

náměstí Svobody 5, 795 01 Rýmařov Lesy České republiky, s.r.o., Hradec Králové	
se sídlem Přemyslova 1105, 501 60 Hradec Králové 8 Lesní správa Janovice	
Datum: 9-12-2008	PIB: 1574/2008
Jedinečné číslo jednací:	
Množství:	Druh, typ zásluhy:
dle rozdělovníku	

Váš dopis značky

/ ze dne

Naše značka

OŽP.Vaš. 50967/221-1/08

linka

315

Rýmařov

9.12.2008

Rozhodnutí o dočasném odnětí pozemku určeného k plnění funkcí lesa a o stanovení poplatku.

Žadatel: Jan Machovský, nar. 19.3.1971, Stěbořice 197, 747 51

ROZHODNUTÍ

Městský úřad Rýmařov, odbor životního prostředí a regionálního rozvoje (dále jen MÚ), příslušný dle zákona č. 314/2002 Sb. o stanovení obcí s pověřeným obecním úřadem a stanovení obcí s rozšířenou působností a podle § 48 odst. 1 písm. d) zákona č. 289/1995 Sb. o lesích a o změně a doplnění některých zákonů (dále jen „lesní zákon“) vydává po přezkoumání žádosti žadatele následující rozhodnutí:

V ý r o k

Výrok 1. : MÚ Rýmařov **povoluje** panu Janu Machovskému, nar. 19.3.1971, bytem Stěbořice 197, 747 51 podle § 13 odst. 1 lesního zákona výjimku ze zákazu využití pozemků určených k plnění funkcí lesa (dále jen „lesní pozemky“) pro jiné účely a současně ve smyslu § 16 lesního zákona **dočasně odnětí** části níže uvedených lesních pozemků plnění funkcí lesa (dále jen „dočasně odnětí“) pro provozování lyžařské sjezdovky v níže uvedeném rozsahu :

Dočasně odnětí :

obec	katastrální území	p.č. PUPFL dle KN	Pozemek dle geometrického plánu	výměra v m ²	dobu odnětí od -do	vlastník pozemku
Stará Ves	Stará Ves	1070/1	1070/8	3417	1.12.2008 až 30.11.2028	Obec Stará Ves
Stará Ves	Stará Ves	1152/1	1152/7	522	1.12.2008 až 30.11.2028	ČR - LCR s.p. LS Janovice
Celkem:				3939 m ²		

* dle ověřeného geodetického pracovaného listu - geodetické práce

MěÚ v Rýmařově, odborem stavební úřad. Zdejší úřad vzhledem ke znalosti místních poměrů z předchozích řízení upustil od místního šetření.

Vzhledem k souladu stanovisek všech účastníků řízení a dotčených orgánů státní správy rozhodl zdejší úřad, jako věcně a místně příslušný orgán státní správy lesů tak, jak je uvedeno ve výroku. Nárok vlastníků lesních pozemků na úhradu ztráty z předčasné likvidace lesních porostů a na zvýšené provozní náklady podle § 21 odst. 2 a 3 lesního zákona není vydáním tohoto rozhodnutí dotčen.

Poučení o odvolání:

Proti tomuto rozhodnutí se mohou účastníci řízení odvolat do 15ti dnů od jeho oznámení. Odvolání se podává prostřednictvím Městského úřadu v Rýmařově, odboru životního prostředí a regionálního rozvoje. Nerozhodne-li o odvolání podle § 87 správního řádu městský úřad sám, bude odvolání postoupeno Krajskému úřadu Moravskoslezského kraje k rozhodnutí.

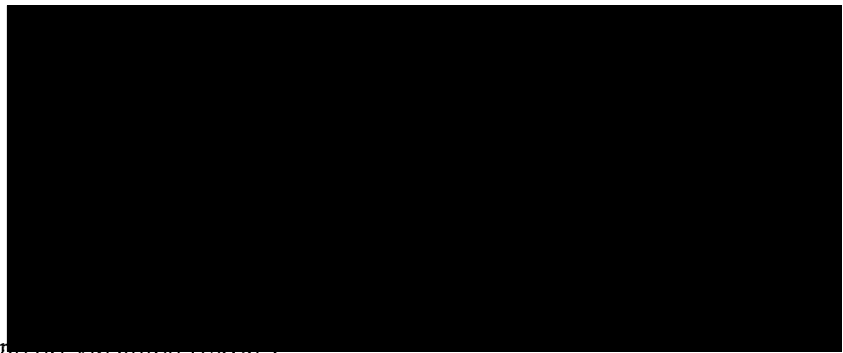

Rozdělovník :

1. účastníci řízení (obdrží doporučeně do vlastních rukou)
 - žadatel
 - Obec Stará Ves, Dlouhá 32, 793 43
 - LČR, s.p. LS Janovice, Zámecká 2, 793 42 Janovice u Rýmařova
2. správce poplatku :
(obdrží po nabytí právní moci tohoto rozhodnutí doporučeně do vlastních rukou)
 - Celní úřad Krnov, Albrechtická 155, 794 01 Krnov
3. na vědomí :
 - Městský úřad Rýmařov, stavební úřad
4. k založení do spisu
 - Městský úřad Rýmařov, odbor ŽPaRR, SSL

VÝKAZ DOSAVADNÍHO A NOVÉHO STAVU ÚDAJŮ KATASTRU NEMOVITOSTÍ																
Dosavadní stav				Nový stav												
Označení pozemku parc. číslem	Výměra parcely		Druh pozemku Způsob využití	Označení pozemku parc. číslem	Výměra parcely		Druh pozemku Způsob využití	Typ stavby Způsob využití	Způsob určení výměr	Porovnání se stavem evidence právních vztahů						
	ha	m ²			ha	m ²				Díl přechází z pozemku označeného v katastru nemovitostí	dívejší poz. evidenci	Číslo listu vlastnickví	Výměra dílu		Označení dílu	
												ha	m ²			
1070/1	6	47	53	les. pozemek	1070/1	3	31	60	les. pozemek		0	1070/1	188	3	31	60
					1070/7	2	81	76	les. pozemek		0	1070/1	188	2	81	76
					1070/8		34	17	les. pozemek		2	1070/1	188		34	17
1153	1	05	53	les. pozemek	1153/1		87	23	les. pozemek		0	1153	267		87	23
					1153/6		13	08	les. pozemek		0	1153	267		13	08
					1153/7		5	22	les. pozemek		2	1153	267		5	22
Celkem	7	53	06		Celkem	7	53	06								

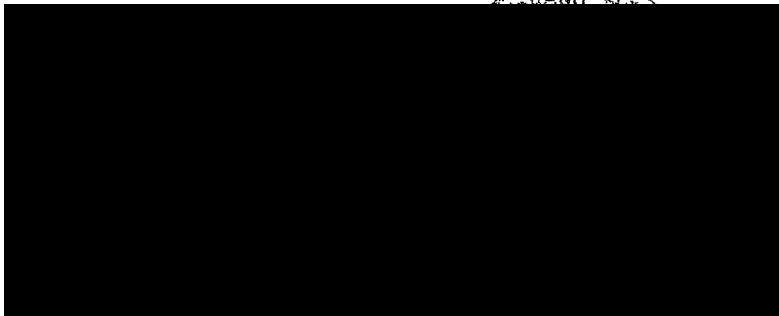

nebo scalovat pozemky lze jen na základě územního rozhodnutí, pokud podmínky pro ně nejsou stanoveny jiným právním předpisem nebo opatřením.

OMETRICKÝ PLÁN

rozdělení pozemků

Náležitostmi a přesností odpovídá právní předpisům. Katastrální úřad souhlasí s očíslováním parcel.

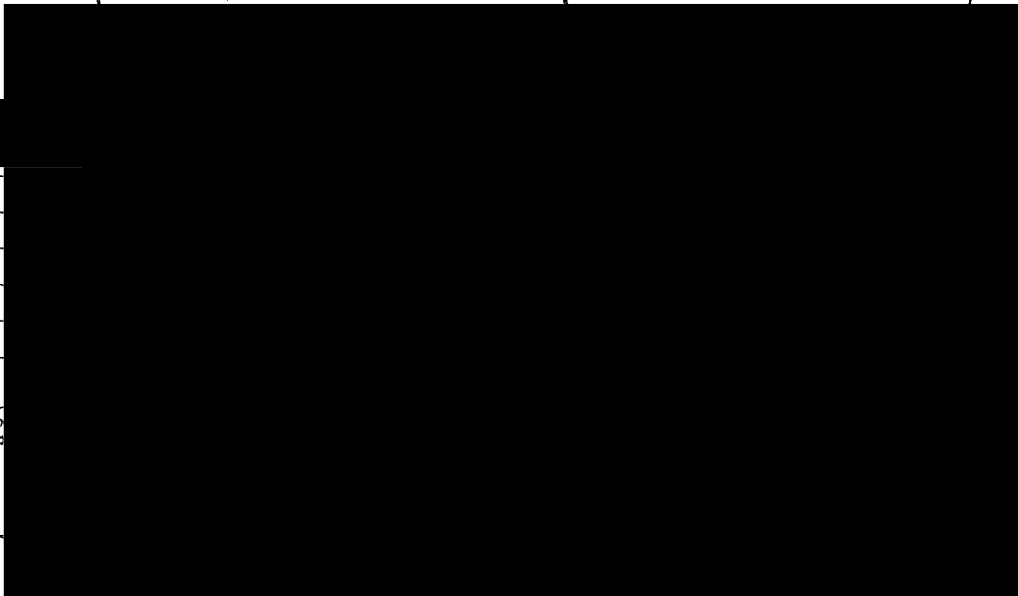

číslo: 453-191/2008
 Bruntál
 Stará Ves
 emi: Stará Ves u Rýmařova
 list: V. S. IX-08-01
 sou určení výměr je určen podle § 77 část. 2
 č. 28/2007 Sb.
 i vlastníkům pozemků byla poskytnuta možn
 u a průběhem navrhovaných nových hranic
 předepsaným způsobem

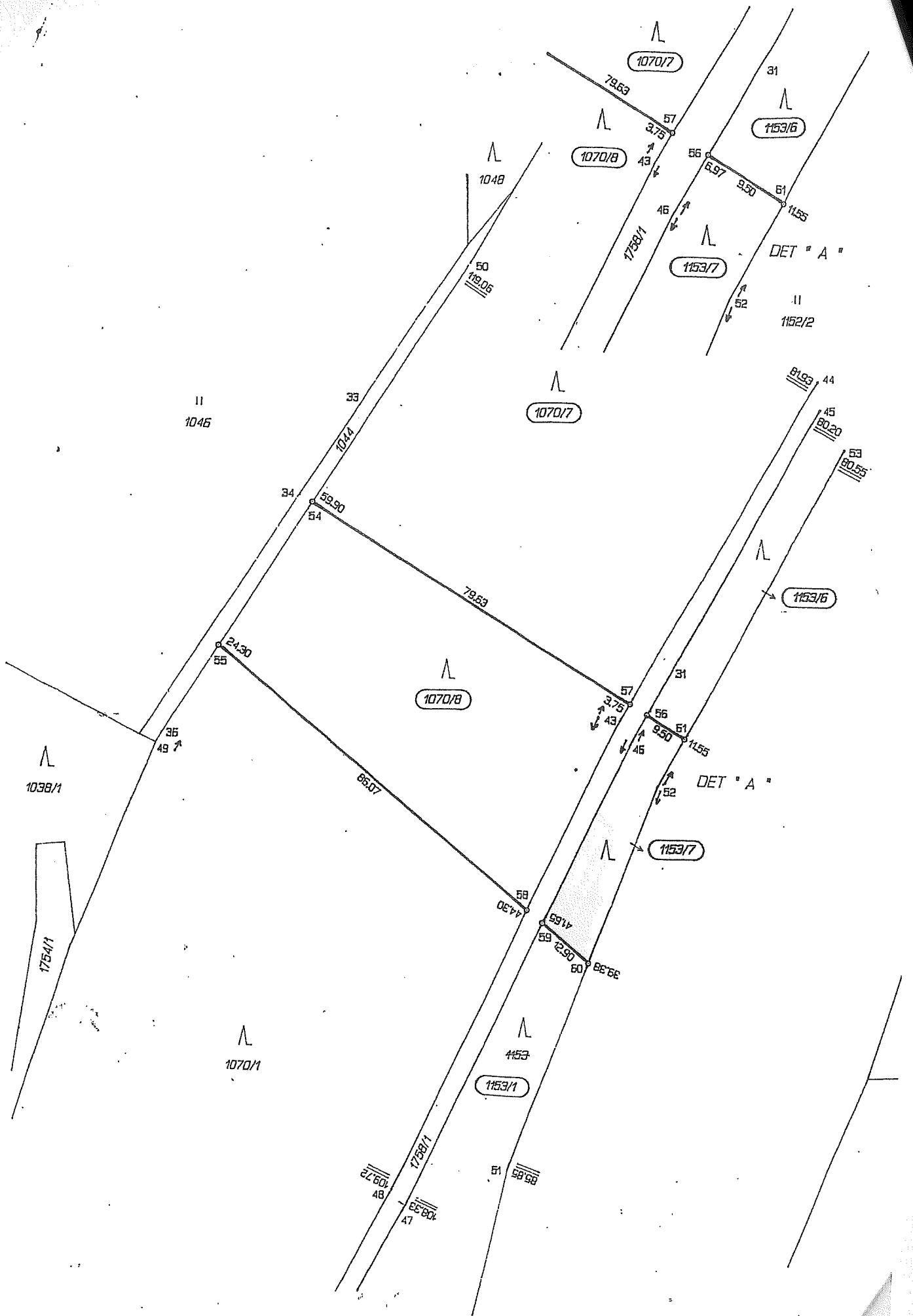

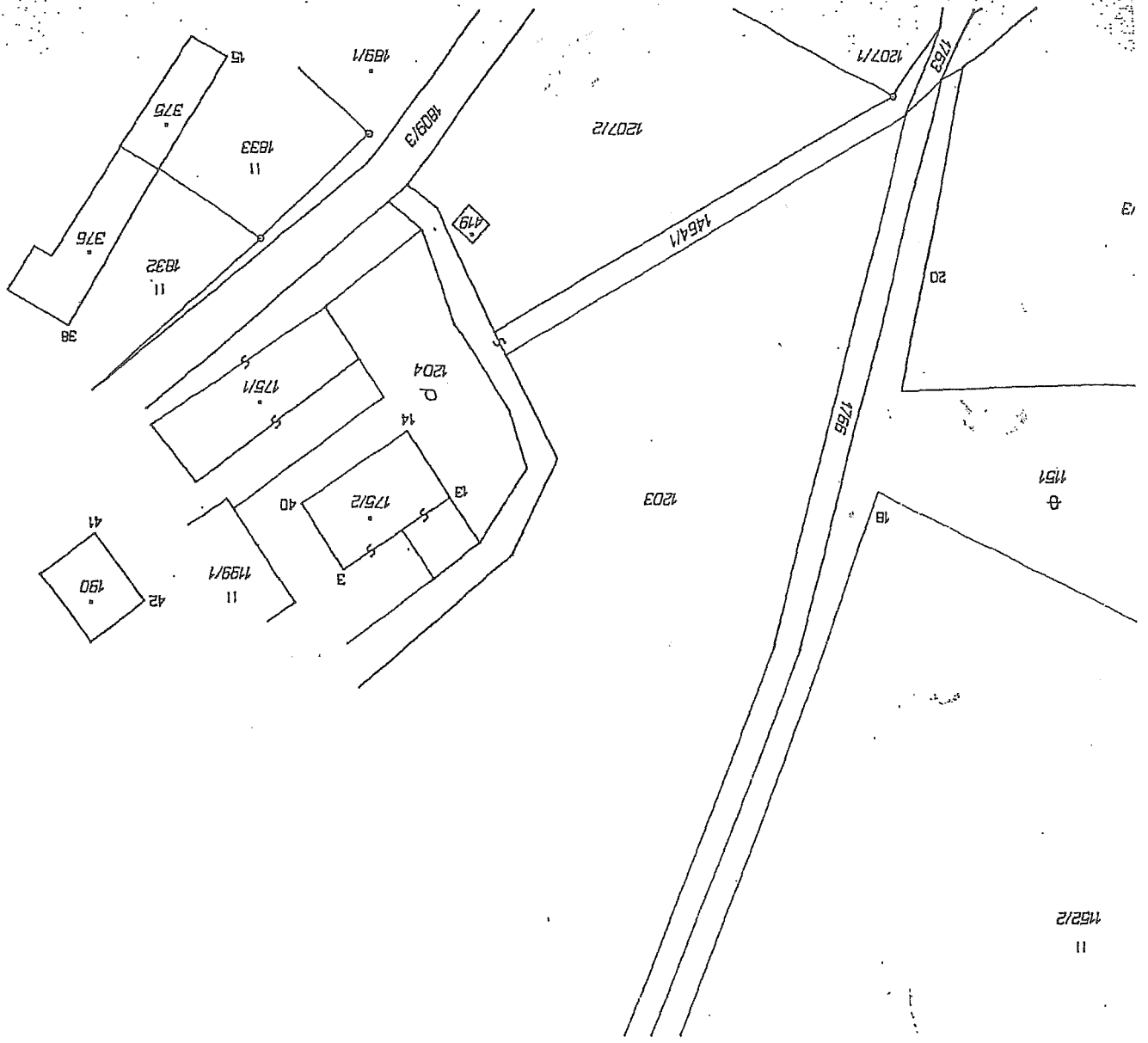

SEZNAM SOUŘADNIC (S-JTSK)
 = ČÍSLO BODU == Y == X ===== Poznámka

3	544782.65	1079383.44	roh budovy
13	544771.20	1079400.61	roh budovy
14	544760.75	1079393.73	roh budovy
15	544701.06	1079364.59	roh budovy
18	544774.63	1079467.58	na mezi
20	544736.46	1079476.47	na mezi
31	544836.52	1079575.83	kraj opěrné zidky
33	544890.68	1079643.64	na mezi
34	544870.20	1079556.17	na mezi
36	544819.51	1079682.88	roh budovy
38	544743.55	1079339.30	roh budovy
40	544772.14	1079376.60	roh budovy
41	544776.68	1079343.50	roh budovy
42	544787.50	1079351.52	roh budovy
43	544825.99	1079586.02	dřevěný košík
44	544898.34	1079547.68	roh budovy
45	544892.30	1079547.03	roh budovy
46	544820.98	1079583.62	roh budovy
47	544721.90	1079627.27	roh budovy
48	544725.38	1079629.96	roh budovy
49	544817.24	1079684.24	roh budovy
50	544919.44	1079623.05	roh budovy
51	544731.05	1079605.37	roh budovy
52	544812.15	1079577.37	roh budovy
53	544884.14	1079541.31	roh budovy
54	544868.67	1079653.44	roh budovy
55	544838.11	1079671.74	roh budovy
56	544827.16	1079580.45	roh budovy
57	544829.32	1079584.26	roh budovy
58	544785.41	1079603.74	roh budovy
59	544782.84	1079600.42	roh budovy
60	544774.90	1079590.23	roh budovy
61	544822.47	1079572.20	roh budovy

**MĚSTSKÝ ÚŘAD RÝMAŘOV**Odbor životního prostředí
náměstí Míru 230/1, 79501 Rýmařov

Váš dopis zn.

Spisová značka ŽP 186/2014 VAS / 4
Č.J. MURY 9763/2014Vyřizuje
Telefon / Fax
E-mail:

Datum 7.4.2014

Adresát:

dle rozdělovníku

Toto rozhodnutí nabylo právní moci
dne: 29.4.2014

MĚSTSKÝ ÚŘAD RÝMAŘOV

oc
dr

Rozhodnutí o dočasném odnětí pozemku určeného k plnění funkcí lesa a o stanovení poplatku.

Žadatel: Jan Machovský, nar. 13.3.1971, Stěbořice 197, 747 51 Stěbořice

ROZHODNUTÍ

Městský úřad Rýmařov, odbor životního prostředí (dále jen MÚ), příslušný dle zákona č. 314/2002 Sb. o stanovení obcí s pověřeným obecním úřadem a stanovení obcí s rozšířenou působností a podle § 48 odst. 1 písm. d) zákona č. 289/1995 Sb., o lesích a o změně a doplnění některých zákonů (dále jen „lesní zákon“) vydává po přezkoumání žádosti žadatele následující rozhodnutí:

Výroková část

Výrok 1. : MÚ Rýmařov povoluje žadateli podle § 13 odst. 1 lesního zákona výjimku ze zákazu využití pozemků určených k plnění funkcí lesa pro jiné účely a současně ve smyslu § 16 lesního zákona **dočasné odnětí** části níže uvedených pozemků plnění funkcí lesa (dále jen „dočasné odnětí“) pro stavbu „Ski areál, objekt technického zázemí, lyžařský vlek BLV 2“ na lesních pozemcích v k.ú. Stará Ves v tomto rozsahu:

Obec	katastrální území	parcelní číslo dle KN	Parcelní číslo dle GP*	pozemek dle GP o výměře v ha	vlastník pozemku
Stará Ves	Stará Ves	1153	1153/9	0,0241	ČR – LČR, LS Janovice
		1038/1	1038/4	0,2253	Obec Stará Ves
		1070/1	1070/10	0,1258	Obec Stará Ves
CELKEM				0,3752 ha	

*Pro určení umístění jednotlivých pozemků a jejich výměr je směrodatný geometrický plán č. 885–188/2012 ze dne 22.11.2012 vypracovaný [redacted], který je nedílnou součástí tohoto rozhodnutí.

Dočasné odnětí se povoluje na dobu od **1.05. 2014** do **30.04. 2034.**

tel.: +420 554 254 100
fax: +420 554 254 112IČO: 00296317
DIČ: CZ00296317

ID datové schránky: 7zkbugk

Úřední hodiny Po a St 08:00 – 11:30 a 12:30 – 17:00, mimo úřední hodiny pouze po předchozí domluvě.

Výrok 2. : MÚ Rýmařov dle § 16 odst. 2 písm. f) lesního zákona se stanovuje žadateli tyto podmínky pro užívání výše uvedeného dočasně odňatého pozemku:

- sousedící lesní pozemky ani lesní porosty na nich nebudou dotčeny, především na nich nebudou zřizovány skládky nebo jiné stavby jakéhokoliv druhu, a to ani dočasně.
- v době lyžařské sezóny musí být technickým opatřením zamezeno vstupu lyžařů do lesních porostů sousedících se sjezdovkami.
- případná změna provozovatele vleků a sjezdovek bude písemně oznámena do 15 dnů, od doby kdy ke změně došlo, orgánu státní správy lesů.

Výrok 3. : MÚ Rýmařov stanovuje podle § 17 a § 18 lesního zákona **poplatek za povolené dočasné odnětí:**

- za rok 2014 (dočasné odnětí po dobu 8 měsíců) ve výši 3.558,- Kč. Z této částky připadá 40 % tj. 1.423,- Kč, obci Stará Ves a 60 % , tj. 2.135,- Kč, Státnímu fondu životního prostředí,
- za roky 2015 až 2033 každoročně (dočasné odnětí po dobu 12 měsíců) ve výši 5.337,- Kč. Z této částky připadá 40 % tj. 2.135,- Kč, obci Stará Ves a 60 % , tj. 3.202,- Kč, Státnímu fondu životního prostředí,
- za rok 2034 (dočasné odnětí po dobu 4 měsíců) ve výši 1.779,- Kč. Z této částky připadá 40 % tj. 712,- Kč, obci Stará Ves a 60 % , tj. 1.067,- Kč, Státnímu fondu životního prostředí.

Podle § 17 odst. 1 a § 18 odst. 1 lesního zákona uhradí žadatel výše tučným písmem stanovený poplatek **každoročně nejpozději do 31.12. roku**, v němž dočasné odnětí trvá na účet Celního úřadu v Ostravě číslo 8758-97729761/0710, VS 7103195429.

Při zaplacení poplatku po lhůtě splatnosti vyměří celní úřad penále v souladu s § 18 odst. 3 lesního zákona.

Účastníky řízení dle § 27 odst. 1 zákona č. 500/2004 Sb., správní řád jsou:

- Jan Machovský, nar. 19.3.1971, Stěbořice 197, 747 51
- Obec Stará Ves, IČ: 00575950, Dlouhá 32, 793 43, Stará Ves,
- LČR, s.p. Hradec Králové, IČ: 42196451, LS Janovice, Zámecká 2, 793 42 Janovice u Rýmařova.

O d ů v o d n ě n í :

Žadatel podal dne 12.2. 2014 na zdejší odbor žádost o vydání rozhodnutí o dočasném odnětí částí výše uvedených lesních pozemků. Žádost byla doložena všemi náležitostmi dle vyhlášky MZe č. 77/1996 Sb., o *náležitostech žádosti o odnětí nebo omezení a podrobnostech o ochraně pozemků určených k plnění funkcí lesa*. Dnem podání bylo zahájeno správní řízení.

Důvodem pro vydání rozhodnutí o dočasném odnětí částí lesních pozemků je rozšíření provozu stávající lyžařské sjezdovky o nový lyžařský vlek „BLV 2“. Odnímány jsou části lesních pozemků, na kterých bude vybudován tento vlek a nová část sjezdovky, která bude napojena na stávající sjezdovou trať. Souhlas vlastníků lesních pozemků – Obce Stará Ves a ČR, LČR, s.p. Hradec Králové, lesní správy Janovice s vydáním rozhodnutí o dočasném odnětí lesních pozemků byly vydány již pro územní řízení o umístění záměru stavby. Souhlasné závazné stanovisko vydal i orgán ochrany přírody - správa CHKO Jeseníky. Dne 11.12.2013 nabylo právní moci územní rozhodnutí o změně využití území č. 30/13 vydané pro daný záměr MěÚ v Rýmařově, odborem stavební úřad. Zdejší místních poměrů z předchozích řízení upustil od místního šetření.

Vzhledem k souladu stanovisek všech účastníků řízení rozhodl zdejší úřad, jako věcně a místně příslušný orgán státní správy lesů tak, jak je uvedeno ve výroku.

Nárok vlastníků lesních pozemků na úhradu ztráty z předčasné likvidace lesních porostů a na zvýšené provozní náklady podle § 21 odst. 2 a 3 lesního zákona není vydáním tohoto rozhodnutí dotčen.

Poučení o odvolání:

Proti tomuto rozhodnutí se mohou účastníci řízení odvolat do 15ti dnů od jeho oznámení. Odvolání se podává prostřednictvím Městského úřadu v Rýmařově, odboru životního prostředí a regionálního rozvoje. Nerozhodne-li o odvolání podle § 87 správního řádu městský úřad sám, bude odvolání postoupeno Krajskému úřadu Moravskoslezského kraje k rozhodnutí. Podle ustanovení § 82 odst. 1 správního řádu je nepřipustné odvolání jen proti odůvodnění. Podle odst. 2 téhož ustanovení musí mít odvolání náležitosti uvedené v ustanovení § 37 odst. 2 správního řádu a musí obsahovat údaje o tom, proti kterému rozhodnutí směřuje, v jakém rozsahu ho napadá a v čem je spatřován rozpor s právními předpisy nebo nesprávnost rozhodnutí nebo řízení, jež mu předcházelo. Odvolání se podává s potřebným počtem stejnopisů tak, aby jeden stejnopis zůstal správnímu orgánu a aby každý účastník řízení dostal jeden stejnopis. Nepodá-li odvolatel potřebný počet stejnopisů, vyhotoví je MěÚ Rýmařov, odbor ŽPaRR, na jeho náklady.

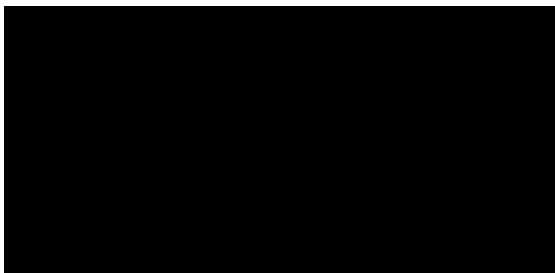

Rozdělovník :

1. účastníci řízení: (obdrží doporučeně do vlastních rukou)
 - žadatel
 - Obec Stará Ves, Dlouhá 32, 793 43, Stará Ves
 - LČR s.p., LS Janovice, Zámecká 2, 793 42 Janovice u Rýmařova
2. správce poplatku: (obdrží po nabytí právní moci tohoto rozhodnutí doporučeně do vlastních rukou)
 - Celní úřad pro Moravskoslezský kraj, nám. Sv. Čecha 8, 702 09 Ostrava
3. na vědomí:
 - spis – MěÚ Rýmařov, ŽPaRR, SSL

VÝKAZ DOSAVIDNÍHO A NOVÉHO STAVU ODAJŮ KATASTRU NEMOVITOSTÍ

Dosavidní stav				Nový stav																	
Označení pozemku parc. číslem	Vyměra parcely		Druh pozemku	Označení pozemku parc. číslem	Vyměra parcely		Druh pozemku	Typ stavby	Způsob využití	Způsob využití	Způsob využití	Způsob využití	Způsob využití	Porovnání se stavem evidence právních vztahů							
	ha	m ²			Způsob využití	ha								m ²	Způsob využití	Způsob využití	Způsob využití	Způsob využití	Způsob využití	Způsob využití	Díl přechází z pozemku označeného v katastru nemovitostí
1038/1	3	64	81	lesní poz	1038/1	3	14	76	lesní poz			0	1038/1	188	3	14	76				
					1038/3		27	52	lesní poz			0	1038/1	188		27	52				
					1038/4		22	53	lesní poz			0	1038/1	188		22	53				
1070/1	6	47	53	lesní poz	1070/1	3	69	71	lesní poz			0	1070/1	188	3	69	71				
					1070/9	2	65	24	lesní poz			0	1070/1	188	2	65	24				
					1070/10		12	58	lesní poz			0	1070/1	188		12	58				
1153	1	05	53	lesní poz	1153/1		23	92	lesní poz			0	1153	267		23	92				
					1153/8		79	20	lesní poz			0	1153	267		79	20				
					1153/9		2	41	lesní poz			0	1153	267		2	41				
	11	17	87			11	17	87													

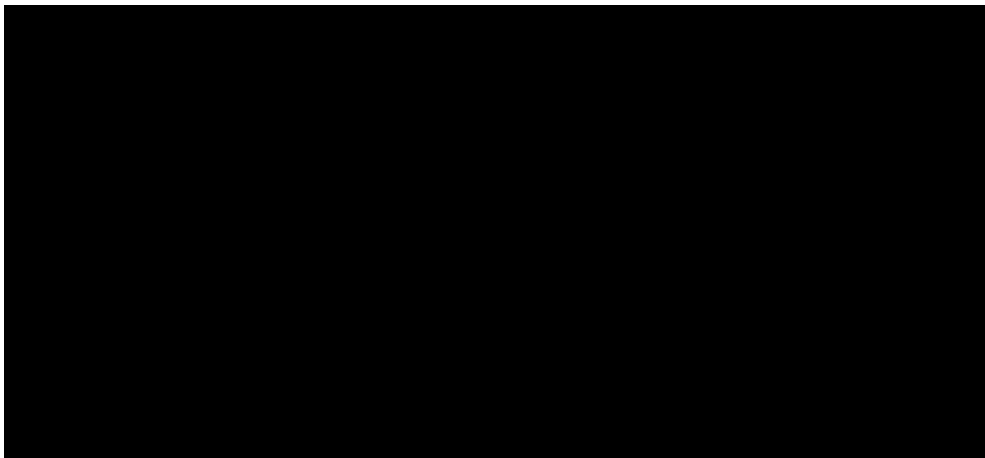

Dělit nebo scelovat pozemky lze jen na základě územního rozhodnutí, pokud podmínky pro ně nejsou stanoveny jiným rozhodnutím nebo opatřením.

GEOMETRICKÝ PLÁN pro rozdělení pozemku	
Vyhotovil:	Ing. Hrdina Vojtěch-geodetická Tomáše Matějky 1, 795 01 Ry IČO 12669946
Číslo plánu:	885-188/2012
Okres:	Bruntál
Obec:	Stará Ves
Katastrální území:	Stará Ves u Rymařova
Mapový list:	V. S. IX-08-01
Kód způsobu určení výměr	Je určen podle §77 odst. 2 vyhlášky č. 26/2007 Sb.
Dosavidním vlastníkům pozemků byla poskytnuta možnost seznámit se v terénu s průběhem navrhovaných nových hranic, které byly označeny předepsaným způsobem:	Dne 22.11.2012
Úředně oprávněný zeměměřičský úřad geometrického plánu, za dosažení předepsané přesnosti a za správnost a úplnost nálezitostí podle právních předpisů.	

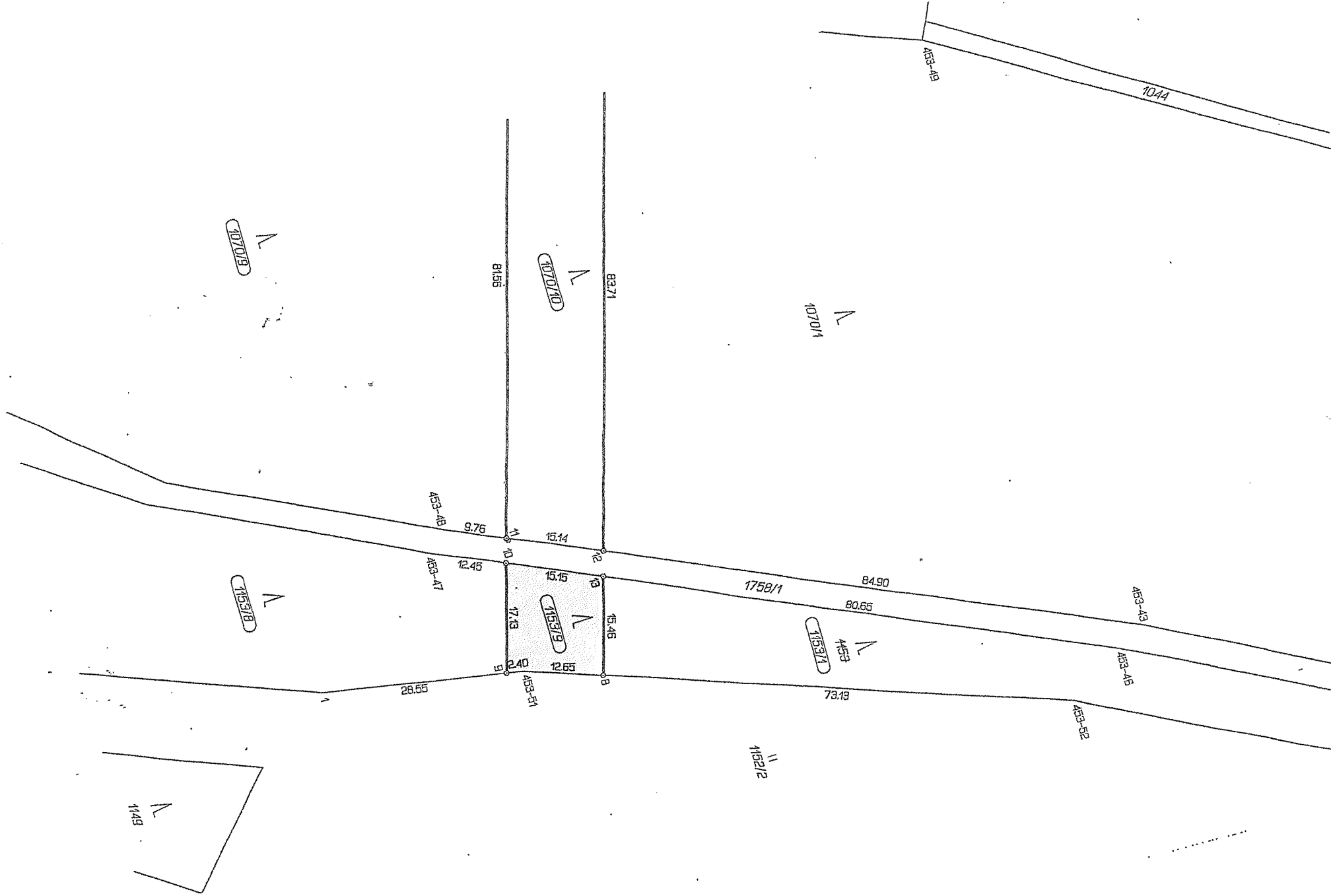

příloha č. 5

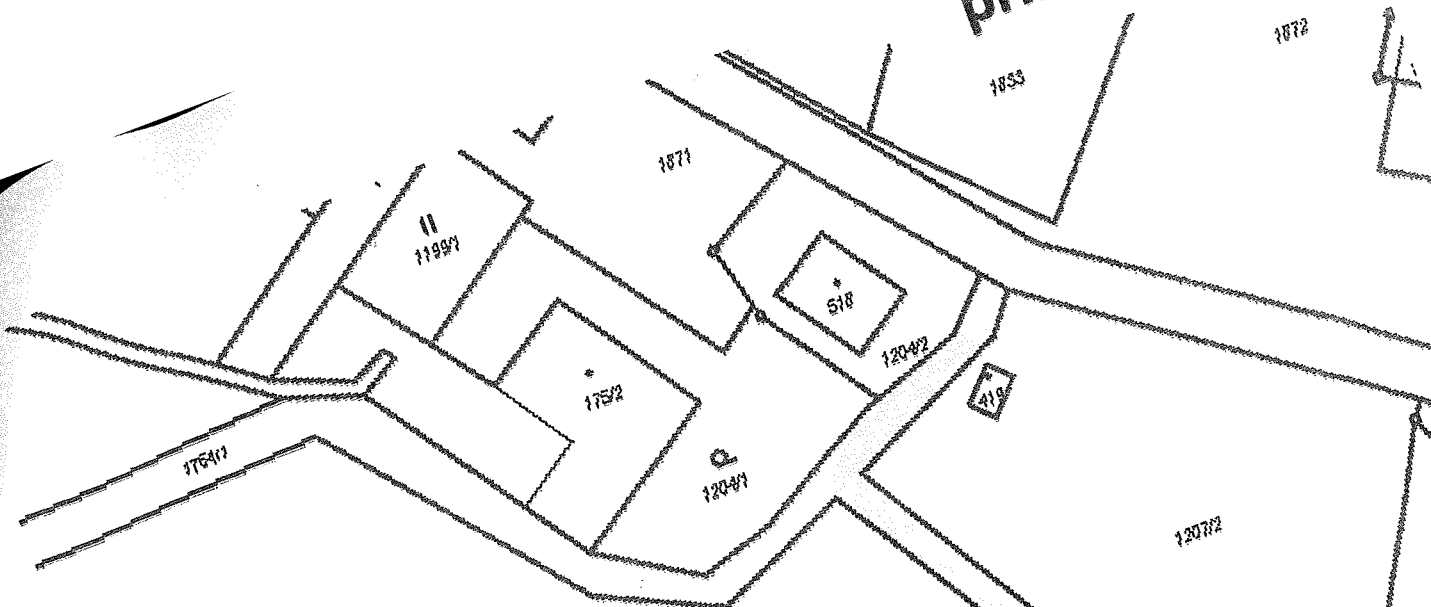

část.poz.p.č. 1764/1 - 360 m²

část.poz.p.č. 1151 - 1 900 m²

1152/2

k.ú. Stará