

Příloha č.1 (MMOPP00IYM4O)

<p><b>GEOMETRICKÝ PLÁN</b> <b>pro</b> rozdělení pozemku, změnu hranice pozemku, vymezení rozsahu věcného břemene k části pozemku</p>	<p><b>Geometrický plán ověřil úředně oprávněný zeměměřický inženýr:</b></p>	<p><b>Stejnopis ověřil úředně oprávněný zeměměřický inženýr:</b></p>
	<p>Jméno, příjmení: [REDAKCE]</p>	<p>Jméno, příjmení: [REDAKCE]</p>
	<p>Číslo položky seznamu úředně oprávněných zeměměřických inženýrů: 70/1995</p>	<p>Číslo položky seznamu úředně oprávněných zeměměřických inženýrů: 70/1995</p>
	<p>Dne: 23. února 2021 Číslo: 27/2021</p>	<p>Dne: 25. února 2021 Číslo: K 31/2021</p>
<p>Náležitostmi a přesností odpovídá právním předpisům.</p>	<p>Tento stejnopis odpovídá geometrickému plánu v elektronické podobě uloženému v dokumentaci katastrálního úřadu.</p>	
<p>Vyhotovitel: "MIKROAREA, s.r.o." OPAVA, Nákladní 30 IČO 25398865</p>	<p><b>Katastrální úřad souhlasí s očištváním parcel.</b></p>	
<p>Číslo plánu: 5837-8/2021</p>	<p>Ověřil [REDAKCE]</p>	
<p>Okres: Opava</p>	<p>KÚ pro Moravskoslezský kraj KÚ Opava [REDAKCE]</p>	
<p>Obec: Opava</p>	<p>PGP-404/2021-806 2021.02.25 09:37:27 CET</p>	
<p>Kat. území: Opava-Předměstí</p>	<p>[REDAKCE]</p>	
<p>Mapový list: Opava 9-3/24</p>	<p>[REDAKCE]</p>	
<p>Dosavadním vlastníkům pozemků byla poskytnuta možnost seznámit se v terénu s průběhem navrhovaných nových hranic, které byly označeny předepsaným způsobem.</p>	<p>[REDAKCE]</p>	

VÝKAZ DOSAVADNÍHO A NOVÉHO STAVU ÚDAJŮ KATASTRU NEMOVITOSTÍ

Dosavadní stav				Nový stav											
Označení pozemku parc. číslem	Výměra parcely		Druh pozemku Způsob využití	Označení pozemku parc. číslem	Výměra parcely		Druh pozemku Způsob využití	Typ stavby Způsob využití	Způs. určení výměr	Porovnání se stavem evidence právních vztahů					Označení dílu
	ha	m <sup>2</sup>			ha	m <sup>2</sup>				Díl přechází z pozemku označeného v		Číslo listu vlastnictví	Výměra dílu		
			katastru nemovitostí				dřívější poz. evidenci			ha	m <sup>2</sup>				
2/6	7	90	ostat. pl. manipulační pl.	2/6	7	30	ostat. pl. ostat. komunikace		2	2/6 3054/1	3618 3618	7 7	08 22 30	b a	
				2/7		48	ostat. pl. manipulační pl.		2	2/6	3618		48		
				2/8		34	ostat. pl. manipulační pl.		2	2/6	3618		34		
2135/2	92	25	zahrada	2135/2	84	82	zahrada		2						
				2135/23	6	33	ostat. pl. ostat. komunikace		2	2135/2	3618	6	33		
				2135/24		64	ostat. pl. jiná plocha		2	2135/2	3618		64		
				2135/25		44	ostat. pl. jiná plocha		2	2135/2	3618		44		
				2135/27		2	ostat. pl. jiná plocha		2	2135/2	3618		2		
2135/9	1	14	zast. pl.	2135/9		80	ostat. pl. ostat. komunikace		2	2135/9	3618		80		
				2135/26		34	ostat. pl. jiná plocha		2	2135/9	3618		34		
2146/19	*1)	7	ostat. pl. jiná plocha	2146/19		45	ostat. pl. jiná plocha		2						
				2146/28		7	ostat. pl. manipulační pl.		2	2146/19	3618		7		
				2146/29		18	ostat. pl. manipulační pl.		2	2146/19	3618		18		
				2146/31		37	ostat. pl. jiná plocha		2	2146/19	3618		37		
				2146/33		7	ostat. pl. ostat. komunikace		2	2146/19	3618		7		
				2146/34	6	72	ostat. pl. ostat. komunikace		2	2146/19	3618	6	72		
				2146/35		1	ostat. pl. manipulační pl.		2	2146/19	3618		1		
2146/20	3	02	ostat. pl. manipulační pl.	2146/20	2	98	ostat. pl. manipulační pl.		2						
				2146/27		4	ostat. pl. ostat. komunikace		2	2146/20	886		4		
2146/21	3	85	ostat. pl. manipulační pl.	2146/21	3	34	ostat. pl. manipulační pl.		2						
				2146/30		9	ostat. pl. manipulační pl.		2	2146/21	3284		9		
				2146/32		42	ostat. pl. ostat. komunikace		2	2146/21	3284		42		
3054/1	8	69	ostat. pl. zeleň	3054/1	8	47	ostat. pl. zeleň		2						
3333/5	2	85	ostat. pl. jiná plocha	3333/5	2	69	ostat. pl. ostat. komunikace		2						
				3333/13		16	ostat. pl. jiná plocha		2	3333/5	3618		16		
*1) Rozdíl	1	27	56	*1) Rozdíl 1 m2 vzniklý zaokrouhlením výměr bod 14.6 přílohy katastrální vyhlášky u dosavadní parcely č. 2146/19											
2/5										2/5	886				
2/6										2/6	3618				
2/6				2/7						2/6	3618				
2146/2										2146/2	3284				
2146/3										2146/3	3284				

Oprávněný: dle listiny

Druh věcného břemene: dle listiny

Výkaz údajů o bonitovaných půdně ekologických jednotkách (BPEJ) k parcelám nového stavu

Parcelní číslo podle		Kód BPEJ	Výměra		BPEJ na dílu parcely	Parcelní číslo podle		Kód BPEJ	Výměra		BPEJ na dílu parcely
katastru nemovitostí	zjednodušené evidence		ha	m <sup>2</sup>		katastru nemovitostí	zjednodušené evidence		ha	m <sup>2</sup>	
2135/2		51100	84	26							
		nebonit		56							



det. A

"A"

"B"

"C"

det. B

de

b

1

2

3

4

5



Seznam souřadnic (S-JTSK)  
Číslo bodu Souřadnice pro zápis do KN

Číslo bodu	Y	X	Kód kv.	Poznámka
273- 1	497887.92	1086550.39	4	barva
273- 4	497890.12	1086560.63	4	barva
2187- 69	497919.08	1086643.66	3	barva
2187- 71	497918.08	1086628.90	3	kolík
2188-171	497913.83	1086511.28	3	sloupek
2188-175	497864.36	1086537.07	3	roh mostku
2190-16	497889.92	1086562.06	3	barva
2190-18	497912.43	1086639.95	3	barva
4416-37	497961.58	1086676.52	3	kolík
4416-40	497966.91	1086691.46	3	barva
4416-41	497969.09	1086696.26	3	barva
4416-42	497971.67	1086701.29	3	barva
4416-43	497975.99	1086708.61	3	barva
4416-61	497984.10	1086699.23	3	
5249- 7	497874.27	1086540.52	3	kolík
5249- 8	497875.29	1086546.48	3	kolík
5249- 9	497884.35	1086580.62	3	kolík
5249-10	497891.02	1086611.38	3	kolík
5249-17	497919.36	1086660.79	3	barva
5249-18	497927.05	1086667.08	3	barva
5249-19	497947.92	1086682.59	3	barva
5249-20	497961.29	1086693.00	3	barva
5249-21	497969.23	1086700.55	3	barva
5249-22	497953.62	1086686.75	3	barva
5249-29	497919.78	1086642.42	3	kolík
5249-42	497877.02	1086552.73	4	kolík
5249-43	497879.83	1086562.91	4	kolík
5249-44	497880.01	1086563.55	3	kolík
5290- 1	497974.86	1086707.26	3	barva

Seznam souřadnic (S-JTSK)  
Číslo bodu Souřadnice pro zápis do KN

Číslo bodu	Y	X	Kód kv.	Poznámka
1	497975.74	1086702.67	3	obrubič
2	497974.51	1086701.03	3	obrubič
3	497971.88	1086697.85	3	obrubič
4	497968.73	1086694.42	3	obrubič
5	497964.23	1086690.01	3	obrubič
6	497960.69	1086686.93	3	obrubič
7	497952.37	1086689.17	3	obrubič
8	497963.72	1086691.88	3	obrubič
9	497964.44	1086694.67	3	obrubič
10	497964.63	1086697.69	3	obrubič
11	497964.84	1086698.78	3	obrubič
12	497965.40	1086699.80	3	obrubič
13	497966.35	1086700.48	3	obrubič
14	497967.28	1086700.68	3	obrubič
15	497969.98	1086701.04	3	obrubič
16	497972.94	1086704.97	3	obrubič
17	497969.90	1086704.09	3	obrubič
18	497966.78	1086703.63	3	obrubič
19	497965.01	1086703.11	3	obrubič
20	497963.33	1086701.97	3	obrubič
21	497962.40	1086700.66	3	obrubič
22	497961.95	1086699.72	3	obrubič
23	497961.66	1086697.95	3	obrubič
24	497961.35	1086694.77	3	obrubič
25	497960.86	1086692.87	3	obrubič
26	497959.71	1086690.65	3	obrubič
27	497958.33	1086688.82	3	obrubič
28	497953.73	1086685.26	3	obrubič
29	497948.80	1086681.91	3	obrubič
30	497942.47	1086677.94	3	obrubič
31	497937.07	1086674.53	3	obrubič
32	497933.77	1086672.44	3	obrubič
33	497930.19	1086669.87	3	obrubič
34	497924.14	1086664.89	3	obrubič
35	497922.57	1086663.41	3	obrubič
36	497919.35	1086660.40	3	obrubič
37	497918.48	1086659.58	3	obrubič
38	497913.43	1086654.10	3	obrubič
39	497908.23	1086647.52	3	obrubič
40	497905.27	1086643.29	3	obrubič
41	497902.24	1086638.36	3	obrubič
42	497899.63	1086633.54	3	obrubič
43	497896.53	1086627.13	3	obrubič
44	497894.07	1086620.88	3	obrubič
45	497891.73	1086613.52	3	obrubič
46	497890.36	1086608.34	3	obrubič
47	497889.72	1086605.40	3	obrubič
48	497885.40	1086599.81	3	obrubič
49	497884.10	1086592.13	3	obrubič
50	497880.65	1086585.95	4	obrubič
51	497879.75	1086584.52	3	obrubič
52	497878.98	1086582.59	3	obrubič
53	497878.83	1086580.80	3	obrubič
54	497878.76	1086578.32	3	obrubič
55	497878.77	1086577.94	3	obrubič
56	497878.42	1086574.53	3	obrubič
57	497877.68	1086571.04	3	obrubič
58	497876.80	1086567.55	3	obrubič
59	497875.42	1086563.07	3	obrubič
60	497873.93	1086558.59	3	obrubič
61	497872.09	1086553.11	3	obrubič
62	497868.56	1086547.63	3	obrubič
63	497874.69	1086542.96	3	kolík
64	497898.77	1086519.13	3	obrubič
65	497896.64	1086521.26	3	obrubič
66	497894.66	1086523.78	3	obrubič
67	497892.65	1086527.22	3	obrubič
68	497891.10	1086531.11	3	obrubič
69	497890.64	1086532.85	3	obrubič
70	497890.07	1086537.08	3	obrubič
71	497890.00	1086541.32	3	obrubič
72	497890.12	1086544.19	3	obrubič
73	497890.82	1086550.17	3	obrubič
74	497891.82	1086556.84	3	obrubič
75	497967.93	1086703.75	3	obrubič
76	497899.89	1086604.25	3	obrubič
77	497901.45	1086610.60	3	obrubič
78	497903.54	1086617.33	3	obrubič
79	497905.24	1086621.66	3	obrubič
80	497908.34	1086629.32	3	obrubič
81	497911.16	1086633.53	3	obrubič
82	497913.06	1086636.68	3	obrubič
83	497913.65	1086637.56	3	obrubič
84	497914.84	1086635.23	3	kolík
85	497919.34	1086643.19	3	kolík
86	497935.64	1086659.47	3	kolík
87	497882.57	1086563.17	3	obrubič
88	497882.43	1086562.33	4	obrubič
89	497960.67	1086692.49	3	obrubič
90	497964.52	1086696.08	3	obrubič
91	497967.87	1086693.58	3	obrubič
92	497969.59	1086700.98	3	obrubič
93	497971.83	1086701.55	3	obrubič
102	497995.99	1086715.31	3	věcné břemeno
104	497994.89	1086713.18	3	věcné břemeno
105	497993.94	1086713.54	3	věcné břemeno
106	497994.33	1086710.88	3	věcné břemeno
107	497993.33	1086711.01	3	věcné břemeno
108	497994.27	1086708.91	3	věcné břemeno
109	497993.27	1086708.75	3	věcné břemeno
110	497995.19	1086706.36	3	věcné břemeno
111	497994.05	1086706.59	3	věcné břemeno
112	497989.23	1086699.94	3	věcné břemeno
113	497988.74	1086700.88	3	věcné břemeno
114	497988.36	1086699.83	3	věcné břemeno
115	497988.38	1086700.84	3	věcné břemeno
116	497986.69	1086700.10	3	věcné břemeno
117	497986.78	1086701.10	3	věcné břemeno
118	497985.36	1086700.12	3	věcné břemeno
119	497985.21	1086701.12	3	průsečík
121	497985.35	1086607.11	3	věcné břemeno
122	497984.63	1086604.20	3	věcné břemeno
123	497884.50	1086574.47	3	věcné břemeno
124	497885.00	1086577.43	3	věcné břemeno
125	497863.73	1086577.60	3	věcné břemeno
126	497864.18	1086580.57	3	věcné břemeno
127	498001.73	1086722.72	3	průsečík
128	497994.53	1086714.67	3	průsečík
129	497989.82	1086700.58	3	průsečík
130	497989.04	1086701.20	3	průsečík
131	497882.85	1086574.72	3	průsečík
132	497883.59	1086577.64	3	průsečík

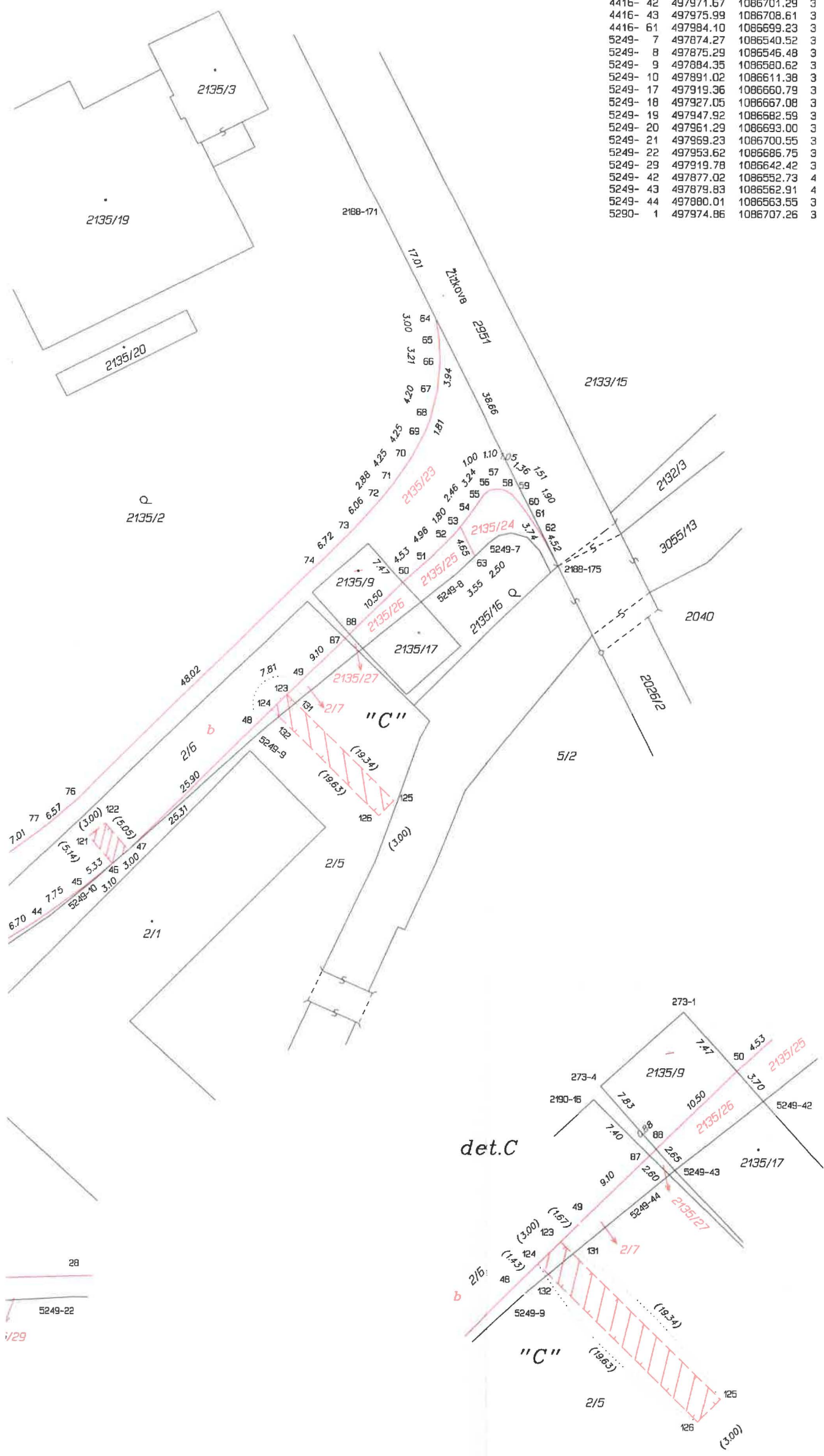

VÝKAZ DOSAVADNÍHO A NOVÉHO STAVU ÚDAJŮ KATASTRU NEMOVITOSTÍ														
Dosavadní stav				Nový stav										
Označení pozemku parc. číslem	Výměra parcely		Druh pozemku	Označení pozemku parc. číslem	Výměra parcely		Druh pozemku	Typ stavby	Způsob využití	Zpús. určení výměr	Porovnání se stavem evidence právních vztahů			
	ha	m <sup>2</sup>			Způsob využití	Způsob využití					Díl přechází z pozemku označeného v katastru nemovitostí	dřívější poz. evidenci	Číslo listu vlastnictví	Výměra dílu
		ha	m <sup>2</sup>			ha	m <sup>2</sup>			ha	m <sup>2</sup>			
2135/16											2135/16			
2135/24											2135/24		15773	

Oprávněný: dle listiny

Druh věcného břemene: dle listiny

Seznam souřadnic (S-JTSK)  
Číslo bodu    Souřadnice pro zápis do KN  
                  Y                    X                    Kod kv.    Poznámka

5851- 1	497878.76	1086537.24	3	průsečík
5851- 2	497878.79	1086539.24	3	průsečík
5851- 3	497872.40	1086539.36	3	
5851- 4	497872.61	1086540.09	3	
5851- 5	497871.17	1086537.38	3	
5851- 6	497871.05	1086536.82	3	
5851- 7	497867.95	1086537.35	3	
5851- 8	497868.01	1086537.74	3	
5851- 9	497865.87	1086538.15	3	
5851-10	497868.70	1086540.91	3	
5851-11	497869.74	1086544.73	3	
5851-12	497867.30	1086543.37	3	
5851-14	497865.98	1086545.87	3	průsečík
5851-15	497872.55	1086537.35	3	průsečík
5851-16	497873.88	1086539.33	3	průsečík
5851-17	497865.61	1086543.88	3	průsečík

Q  
2135/2

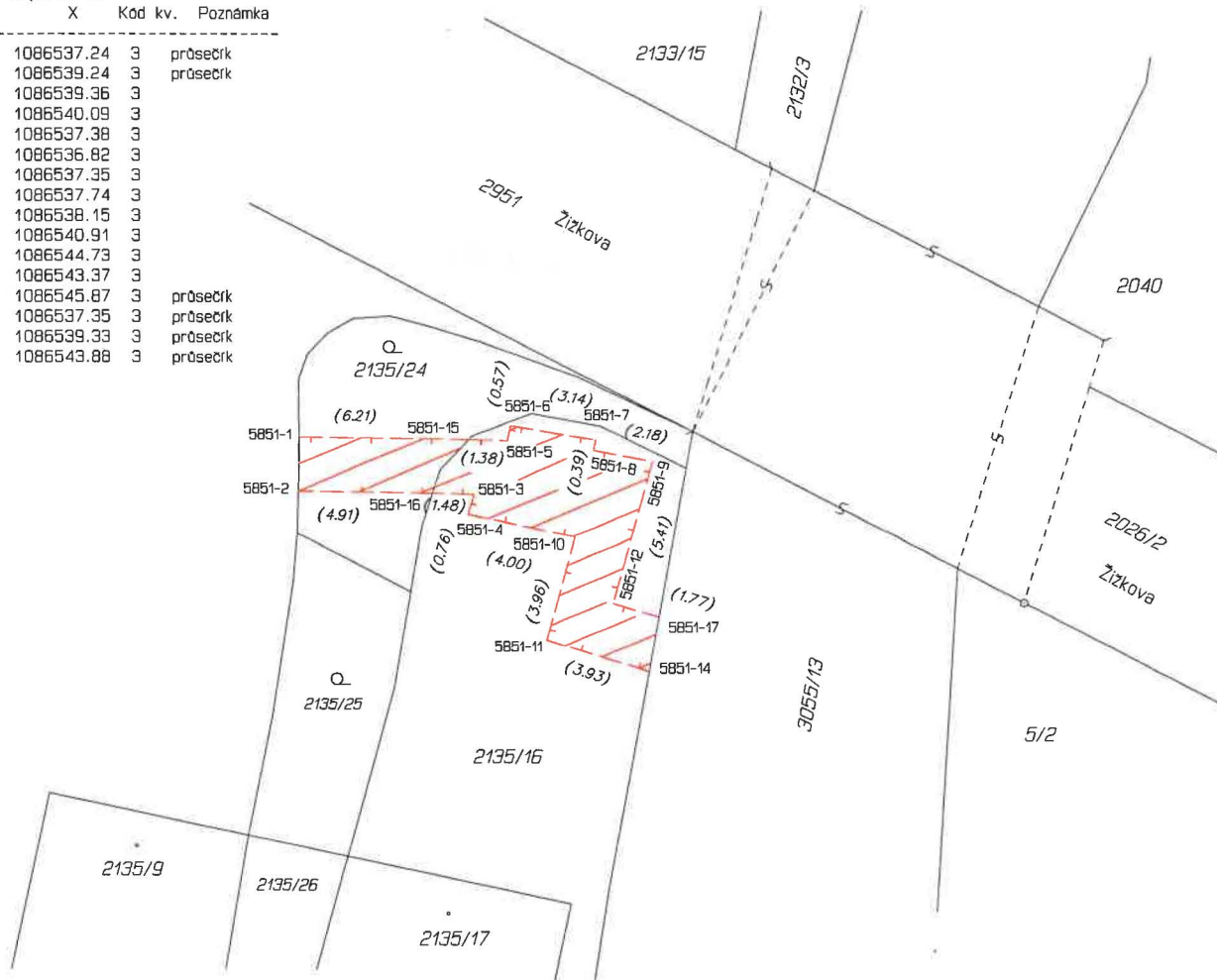

<b>GEOMETRICKÝ PLÁN pro vymezení rozsahu věcného břemene k části pozemku</b>	Geometrický plán ověřil úředně oprávněný zeměměřický inženýr:	Stejnopis ověřil úředně oprávněný zeměměřický inženýr:
	Jméno, příjmení: [REDACTED]	Jméno, příjmení: [REDACTED]
	Číslo položky seznamu úředně oprávněných zeměměřických inženýrů: 70/1995	Číslo položky seznamu úředně oprávněných zeměměřických inženýrů: 70/1995
	Dne: 26. ledna 2022      Číslo: 16/2022	Dne: 31. ledna 2022      Číslo: K 17/2022
Nálezitostmi a přesností odpovídá právním předpisům.	Tento stejnopis odpovídá geometrickému plánu v elektronické podobě uloženému v dokumentaci katastrálního úřadu.	
Vyhotovitel: "MIKROAREA, s.r.o." OPAVA, Nákladní 30 IČO 25398865	Katastrální úřad souhlasí s očíslováním parcel.	Ověření stejnopisu geometrického plánu v listinné podobě.
Číslo plánu: 5973-6/2022	KÚ pro Moravskoslezský kraj KP Opava	[REDACTED]
Okres: Opava	[REDACTED]	[REDACTED]
Obec: Opava	[REDACTED]	[REDACTED]
Kat. území: Opava-Předměstí	[REDACTED]	[REDACTED]
Mapový list: Opava 9-3/24	[REDACTED]	[REDACTED]
Dosavadním vlastníkům pozemků byla poskytnuta možnost seznámit se v terénu s průběhem navrhovaných nových hranic, které byly označeny předepsaným způsobem:	2022.01.28 12:23:25 CET	[REDACTED]

**výkaz výměr a délek parcel, dotčených věcným břemenem**  
pouze pro vnitřní potřebu objednatele

Katastrální území:

Opava-Předměstí

Číslo geometrického plánu:

5973-6/2022

parc.č.	výměra m <sup>2</sup>	délka vedení v ose m	LV
2135/16	35	14,6 vodovod 5,8 NN	15773
2135/24	11	5,3 vodovod a NN souběžně	15773

V Opavě 26.1.2022

Vyhotovil:

"MIKROAREA, s.r.o."

Nákladní 30, 746 01 OPAVA

IČ: 253 98 865 DIČ: CZ25398865