

SMLOUVA NA ZPRACOVÁNÍ DOKUMENTACE VODNÍHO DÍLA

Smluvní strany:

Česká republika – Státní pozemkový úřad

IČO: 01312774

Bank. spojení: Česká národní banka, č. účtu: 3723001/0710

Jejíž jménem jedná: Ing. Šárka Václavíková,
ředitelka Krajského pozemkového úřadu pro Karlovarský kraj
(dále jen „**Objednatel**“)

číslo smlouvy: **SPU 245442/2022/129/Kal**

a

Společnost TKP geo s.r.o. a Vodohospodářský rozvoj a výstavba a.s.

Reprezentant: TKP geo s.r.o. se sídlem Plánská 1854/6, České Budějovice, 370 07

IČO: 241 34 295

Další člen: Vodohospodářský rozvoj a výstavba a.s., se sídlem Nábřežní 90/4, Smíchov, 150 00 Praha 5

IČO: 471 16 901

Bankovní spojení: ČSOB a.s. č. účtu: 244858097/0300

Jejíž jménem jedná: Ing. Robert Šinkner, MBA, jednatel
(dále jen „**Poskytovatel**“),

dnešního dne uzavřely tuto smlouvu o poskytování služeb v souladu s ustavením § 1746 odst. 2 a 2586 a násl. Zákona č. 89/2012 Sb., občanský zákoník
(dále jen „**Prováděcí smlouva**“)

Smluvní strany, vědomy si svých závazků v této Prováděcí smlouvě obsažených a s úmyslem být touto Prováděcí smlouvou vázány, dohodly se na následujícím znění Prováděcí smlouvy

1. ÚVODNÍ USTANOVENÍ

Objednatel, Poskytovatel a další smluvní strany uzavřeli dne 11.11.2021 pod číslem 5/2021/529100 Rámcovou dohodu, jejíž účelem je zajistit pro Objednatele poskytování plnění specifikované v čl. III bod 2 Rámcové dohody.

Objednatel postupem dle čl. IV. Rámcové dohody vyzval Poskytovatele, aby poskytl plnění specifikované níže v této Prováděcí smlouvě, a uzavřením této Prováděcí smlouvy mu na základě Rámcové dohody zadává příslušnou veřejnou zakázku.

2. PŘEDMĚT SMLOUVY

Poskytovatel se touto Prováděcí smlouvou zavazuje k poskytování následujících služeb:

- a) Zpracování zjednodušené dokumentace vodního díla,
- b) Podání žádosti a získání povolení k nakládání s vodami,
- c) Zpracování manipulačního řádu

k **vodnímu dílu** v katastrálním území **Hranice u Aše, které se nachází na pozemku par.č. 2066/7 - druh trvalý travní porost**

Objednatel se touto Prováděcí smlouvou zavazuje zaplatit poskytovateli za Služby cenu stanovenou na základě jednotkové ceny uvedené v odst. 3 této prováděcí smlouvy určenou v souladu s čl. VII Rámcové dohody.

3. CENA SLUŽEB

Cena je mezi smluvními stranami sjednána v následující výši:

Položka	Cena v Kč bez DPH	Sazba DPH v %	Cena v Kč včetně DPH
Zpracování zjednodušené dokumentace vodního díla – 1 MJ	33 500,-	7 035,-	40 535,-
Podání žádosti a získání povolení k nakládání s vodami – 1 MJ	6 400,-	1 344,-	7 744,-
Zpracování manipulačního řádu – 1 MJ	15 900,-	3 339,-	19 239,-
Celkem:	55 800,-	11 718,-	67 518,-

4. TERMÍN PŘEDÁNÍ VÝSTUPU SLUŽEB

Poskytovatel se zavazuje, že výstupy Služeb Objednateli předá do: **31.1.2023**

5. ZÁVĚREČNÁ USTANOVENÍ

Práva a povinnosti stran, které nejsou upraveny v této Prováděcí smlouvě, se řídí Rámcovou dohodou. V případě rozporu mezi touto Prováděcí smlouvou a Rámcovou dohodou se použijí ustanovení této Prováděcí smlouvy, ledaže by z Rámcové dohody či z příslušných právních předpisů vyplývalo jinak.

Není-li v této Prováděcí smlouvě stanoveno jinak nebo neplyne-li z povahy věci jinak, mají veškeré pojmy definované v Rámcové dohodě a použité v této Prováděcí smlouvě stejný význam jako v Rámcové dohodě.

Tato Prováděcí smlouva spolu s příslušnými ustanoveními Rámcové dohody představuje úplnou dohodu smluvních stran o předmětu této Prováděcí smlouvy. Lze ji měnit či doplňovat pouze na základě písemných očíslovaných dodatků, které jsou nedílnou součástí této smlouvy.

Tato smlouva se uzavírá na dobu určitou do 31.1.2023, lze ji zrušit písemnou dohodou smluvních stran nebo písemnou výpovědí s 3 měsíční výpovědní lhůtou.

Nedílnou součástí této Prováděcí smlouvy jsou tyto přílohy:

Příloha č. 1 – Specifikace poptávaných služeb

Příloha č. 2 – geometrický plán č. 1279-281/2018

Tato smlouva je uzavřena ve dvou vyhotoveních, z nich každá smluvní strana obdrží jedno vyhotovení.
Nabývá účinnosti dnem jejího podpisu oprávněnými zástupci smluvních stran.

Smluvní strany prohlašují, že si tuto Prováděcí smlouvu přečetly, že s jejím obsahem souhlasí a na důkaz toho k ní připojují svoje podpisy.

Objednatel

Poskytovatel

V Karlových Varech dne 27.7.2022

V Českých Budějovicích dne 20.7.2022

Česká republika – Státní pozemkový
úřad
Ing. Šárka Václavíková,
Ředitelka Krajského pozemkového úřadu
pro Karlovarský kraj

TKP geo s.r.o. a Vodohospodářský rozvoj
a výstavba a.s.
reprezentant: TKP geo s.r.o.
Ing. Robert Šinkner, MBA, jednatel

SPECIFIKACE POPTÁVANÝCH SLUŽEB

Číslo	Položka	Měrná jednotka	Cena za MJ v Kč bez DPH	Výše DPH v Kč	Cena MJ v Kč vč. DPH
1.	Vyhotovení geometrického plánu na zaměření vodního díla / stavby hráze	100 bm nové hranice pozemků	7 000,-	1 470,-	8 470,-
2.	Zpracování zjednodušené dokumentace vodního díla (pasportu) včetně podání žádosti a získání ověření pasportu, zpracování výškopisného a polohopisného zaměření vodního díla, stanovení rozlivu vodního díla při maximálním nadržení, posouzení bezpečnosti vodního díla při povodni	1 ha	33 500,-	7 035,-	40 535,-
3.	Podání žádosti a získání povolení k nakládání s povrchovými vodami – k jejich vzdouvání a akumulaci	1 ks	6 400,-	1 344,-	7 744,-
4.	Zpracování manipulačního řádu vodního díla včetně schválení vodoprávním úřadem	1 ks	15 900,-	3 339,-	19 239,-

1980

1981

1983

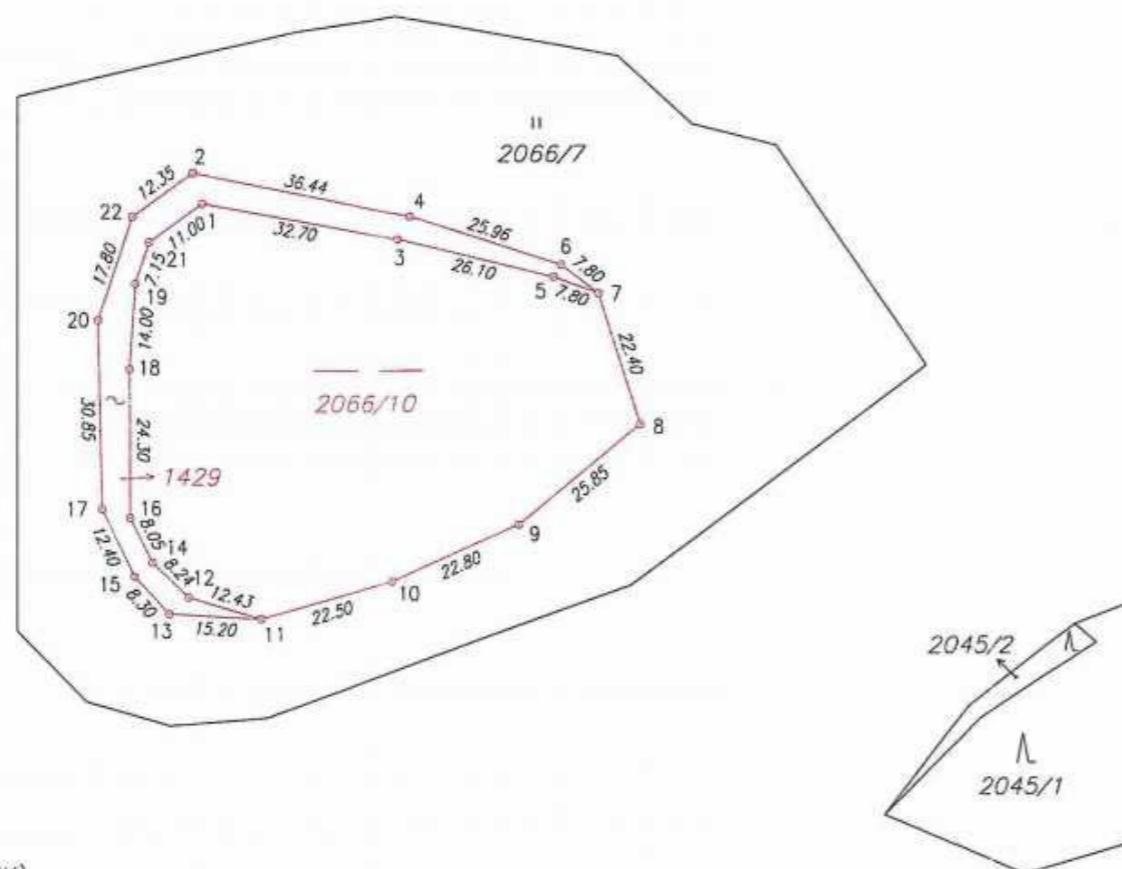

Seznam souřadnic (S-JTSK)

Č. bodu	Souřadnice pro zápis do KN			Poznámka
	Y	X	kód kv.	
1	896885.82	996568.60	3	plast. mezník
2	896887.36	996563.65	3	plast. mezník
3	896853.68	996574.42	3	plast. mezník
4	896851.67	996570.69	3	plast. mezník
5	896828.21	996580.61	3	plast. mezník
6	896827.00	996578.63	3	plast. mezník
7	896820.89	996583.26	3	plast. mezník
8	896814.10	996604.53	3	plast. mezník
9	896833.83	996621.00	3	plast. mezník
10	896854.63	996630.21	3	plast. mezník
11	896876.20	996636.35	3	plast. mezník
12	896888.09	996632.88	3	plast. mezník
13	896891.30	996635.64	3	plast. mezník
14	896894.09	996627.21	3	plast. mezník
15	896897.01	996629.54	3	plast. mezník
16	896897.73	996619.94	3	plast. mezník
17	896902.42	996618.45	3	plast. mezník
18	896897.83	996595.64	3	plast. mezník
19	896896.93	996581.74	3	plast. mezník
20	896903.12	996587.68	3	plast. mezník
21	896894.71	996574.97	3	kamenný mezník
22	896897.43	996570.83	3	plast. mezník

VÝKAZ DOSAVADNÍHO A NOVÉHO STAVU ÚDAJŮ KATASTRU NEMOVITOSTÍ

Dosavadní stav				Nový stav				Porovnání se stavem evidence právních vztahů					
Označení pozemku parc. číslem	Výměra parcely		Druh pozemku Způsob využití	Označení pozemku parc. číslem	Výměra parcely		Druh pozemku Způsob využití	Typ stavby Způsob využití	Způsob určení	Porovnání se stavem evidence právních vztahů			
	ha	m ²			ha	m ²				Di přechází z pozemku označeného v katastru nemovitostí	Číslo listu vlastnictví	Výměra dílu	Označení dílu
2066/7	1	25 34	travní p.	2066/7	77	67	travní p.		2				
				2066/10	41	52	vodní pl. nádrž umělá		2	2066/7	10002	41	52
				st. 1429	6	15	zast. pl.	vod. dílo hráz ohr.	2	2066/7	10002	6	15
	1	25 34			1	25 34							

Výkaz údajů o bonitovaných půdně ekologických jednotkách (BPEJ) k parcelám nového stavu

Parcelní číslo podle		Kód BPEJ	Výměra		BPEJ na dílu parcely	Parcelní číslo podle		Kód BPEJ	Výměra		BPEJ na dílu parcely
katastru nemovitostí	zjednodušené evidence		ha	m ²		katastru nemovitostí	zjednodušené evidence		ha	m ²	
2066/7		86901	77	67							

*) Hranice u Aše 8-8/13, Hranice u Aše 8-8/14

GEOMETRICKÝ PLÁN pro rozdělení pozemku a vyznačení vodního díla	Geometrický plán ověřil úředně oprávněný zeměměřický inženýr:		Strojopis ověřil úředně oprávněný zeměměřický inženýr:	
		Jméno, příjmení:	Ing. Alena Školová	Jméno, příjmení:
	Číslo položky seznamu úředně oprávněných zeměměřických inženýrů:	1708/97	Číslo položky seznamu úředně oprávněných zeměměřických inženýrů:	1708/97
	Dne: 4.6.2018	Číslo: 65/2018	Dne: 8.6.2018	Číslo: 64/2018
	Náležitostmi a přesností odpovídá právním předpisům.		Tento strojopis odpovídá geometrickému plánu v elektronické podobě uloženému v dokumentaci katastrálního úřadu.	
Vyhotovitel: GEOVA s.r.o. Židovice 128 411 83 Hrabce	Katastrální úřad souhlasí s ošlsováním parcel.		Ověření strojopisu geometrického plánu v listinné podobě	
Číslo plánu: 1279-281/2018	KÚ pro Karlovarský kraj KP Cheb Ing. Blanka Hodinková PGP-502/2018-402 2018.06.08 06:13:46 CEST			
Okres: Cheb				
Obec: Hranice				
Kat. území: Hranice u Aše				
Mapový list: *)	Dosažením vlastnickým pozemků bylo poskytnuta možnost seznámit se v terénu s průběhem navržených nových hranic, které byly označeny předepsaným způsobem:			
plast. mezníky				