

Objednávka č.:	OBJ2022/502	Vystavena dne:	09.08.2022
----------------	-------------	----------------	------------

Dodavatel		Odběratel	
Název	Schindler CZ, a.s.	Název	MĚSTSKÁ ČÁST PRAHA 10
Adresa	Walterovo náměstí 329/3 158 00 Praha - Zličín, Třebonice	Adresa	Vršovická 1429/68 101 38 PRAHA 10
IČO	27127010	IČ	00063941
DIČ	CZ27127010	DIČ	CZ00063941
		v zastoupení:	PRAHA 10 - Majetková, a.s
		se sídlem:	Vršovická 1429/68, 10100 Praha
		IČ:	27205703
		DIČ:	CZ27205703
		Hrazeno z účtu:	39028-2000733369/0800

Místo plnění	Druh	Text	Termín realizace do	Kč
I KUBÁNSKÉ NÁMĚSTÍ 1267/10	43.99.90 Ostatní specializované stavební práce j. n.	Objednáváme u Vás provedení oprav po provedené odborné zkoušce v rozsahu předložené CN.	30.10.2022	180 383,88
Celkové náklady (bez DPH):				180 383,88

Zdanitelné plnění podléhá režimu přenesení daňové povinnosti dle paragrafu 92 e) zákona číslo 235/2004 Sb., o dani z přidané hodnoty, v platném znění, kód klasifikace produkce 43.99.90-Ostatní specializované stavební práce j. n..

Na základě paragrafu 92 a) odst. 2 tohoto zákona je v případě přenesení daňové povinnosti DPH povinen na dokladu uvést a přiznat plátce, pro kterého je plnění uskutečněno.

Vystavil:

Email

Mobil



MČ PRAHA 10
zast. správcem: PRAHA 10 – Maj
Vršovická 1429/68, Praha 10,
DIČ: CZ00063941

-T3-

Smluvní strany výslovně sjednávají, že uveřejnění této objednávky v registru smluv dle zákona č. 340/2015 Sb., o zvláštních podmínkách účinnosti některých smluv, uveřejňování těchto smluv a registru smluv, zajistí odběratel, tj. MĚSTSKÁ ČÁST PRAHA 10.

Akceptuji tuto nabídku včetně termínu realizace a ceny zakázky.

Datum:

Razítko a podpis dodavatele:



Upozornění pro dodavatele:

Kopii objednávky přiložte k faktuře. Je-li fakturováno na základě smlouvy, uveďte její číslo. Faktura musí kromě obvyklých náležitostí, jako jsou IČO, DIČ, bankovní spojení, datum zdanitelného plnění a datum splatnosti, dále obsahovat:

Popis prací nebo rozsah provedeného díla s přesným rozpisem nákladů na materiál, specifikaci použitých materiálů, včetně údajů o dodaném množství, druhu a jednotkové ceně, rozpis provedených prací včetně množství a ceny, hodinové sazby jednotlivých druhů prací, počtu odpracovaných hodin a podobně, přesně specifikované náklady za dopravu, tzn. Cena dopravy – sazby za km, počet km a popis odkud kam byla doprava provedena.

V případě, že Vaše faktury nebudou mít veškeré náležitosti dané zákonem o účetnictví č. 563/1991 Sb. a zákonem č. 235/2004 Sb. o dani z přidané hodnoty, v platném znění, nebo budou některé z výše uvedených údajů chybět, případně budou uvedeny nesprávně, nemohou být proplaceny a budou navraceny pro doplnění. Termín splatnosti faktury si vyhrazujeme 30 dní od jejího doručení.

POZOR – při opravách v bytech platí pro nájemní byty ustanovení § 2257 odst. 2 NOZ a nařízení vlády č. 308/2016 Sb.

Převzetím objednávky ručíte za škody, které vzniknou tím, že byste Vám zadané práce neprovedli v požadovaném termínu, nedodržování vyhlášek a předpisů BOZP a PO. Začátek a konec práce hlase za účelem kontroly.

Pokud zhotovitel zjistí, že cena dodávky bude vyšší než cena uvedená na objednávce, musí o této skutečnosti informovat objednavatele a ten musí tuto vyšší cenu písemně odsouhlasit. Práce dle této objednávky jsou provedeny řádně, pokud jejich provedení odpovídá podmínkám stanoveným touto objednávkou, dohodou smluvních stran či příslušnými právními, technickými, hygienickými a jinými předpisy.

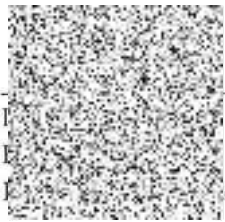

ová PRAHA 10 - Majetková