



Návrh - Prováděcí smlouva

Prováděcí smlouva č. j: 62-2-8332/2022

k „Rámcová dohoda na dodávky kancelářského, sedacího a lehacího nábytku 2022 – 2023“ (dále jen „Rámcová dohoda“ či „RD“) ze dne 4.2.2022 s č.j.: MV-175034-38/VZ-2021 (u HZS JmK ev.č.: 62-2-8042/2022)

Níže uvedeného dne, měsíce a roku smluvní strany

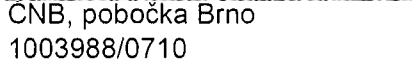
Česká republika – Hasičský záchranný sbor Jihomoravského kraje

se sídlem: Zubatého 685/1, 614 00 Brno-sever
IČO: 70884099
DIČ: CZ70884099, není plátce DPH
za něhož jedná: plk. Ing. Jiří Pelikán, ředitel HZS JmK
pověřený pracovník: 
e-mail: 
telefon: 
bankovní spojení: CNB, pobočka Brno
číslo účtu: 1003988/0710
ID: ybiaiuv

(dále jen „**Objednatel**“)

na straně jedné

a

Název dodavatele: **INTERIER TECH s.r.o.**
se sídlem: Za Drahou 253, Český Brod – Liblice, 282 01
IČO: 290 58 155
DIČ: CZ290 58 155
zapsaná v obchodním rejstříku vedeném MS v Praze oddíl C, vložka 163550
za něhož jedná: 
e-mail: obchod@interiertech.cz
bankovní spojení: 
č. účtu: 
ID: 4winziy

(dále jen „**Dodavatel**“)

na straně druhé

(Objednatel a Dodavatel jednotlivě jako „**Smluvní strana**“ a společně jako „**Smluvní strany**“)

uzavřely tuto Prováděcí smlouvu (dále jen „**Prováděcí smlouva**“) k RD dle zákona č. 134/2016 Sb., o zadávání veřejných zakázek, v platném znění (dále jen „**ZZVZ**“) a v souladu s ustanovením § 1746 odst. 2 zákona č. 89/2012 Sb., občanský zákoník, ve znění pozdějších předpisů.

Smluvní strany, vědomy si svých závazků v této Prováděcí smlouvě obsažených a v úmyslu být touto Prováděcí smlouvou vázány, se dohodly na následujícím znění Prováděcí smlouvy.

1. Předmět Prováděcí smlouvy

- 1.1 Předmětem této Prováděcí smlouvy je závazek na straně dodavatele odevzdat objednateli předmět koupě s veškerým příslušenstvím (doprava, vykládka, montáž, instalace a likvidace obalového materiálu) a umožnit objednateli nabytí vlastnického práva k předmětu koupě a závazek na straně objednatele tento předmět koupě s veškerým příslušenstvím převzít a zaplatit za něj dodavateli kupní cenu.
- 1.2 Dodavatel se touto Prováděcí smlouvou, v souladu s Rámcovou dohodou, zavazuje dodat Objednateli plnění a jeho množství specifikované v Příloze č. 1 této Prováděcí smlouvy.

2. Kupní cena

- 2.1 Objednatel se zavazuje zaplatit Dodavateli cenu poskytnutého plnění, a to v rozsahu a způsobem stanoveným dále v této Prováděcí smlouvě.
- 2.2 Kupní cena za předmět koupě vychází z jednotkových cen jednotlivých položek, které jsou součástí Přílohy č. 1 této prováděcí smlouvy a byly dodavatelem uvedeny v nabídce v Rámcové dohodě (Příloha č. 1 RD), a je počítána násobkem počtu kusů každé položky cenou této položky a následným součtem všech těchto násobků.
- 2.3 Celková cena v Kč bez DPH činí **384 977,00 Kč**
Hodnota DPH v Kč činí **80 845,17 Kč**
Celková cena v Kč včetně DPH činí **465 822,17 Kč**
- 2.4 Ostatní podmínky vztahující se k platbě ceny za plnění poskytnuté Dodavatelem dle této Prováděcí smlouvy, jakož i lhůta splatnosti, jsou uvedeny v Rámcové dohodě.

3. Místo a čas plnění

- 3.1 Smluvní strany se dohodly, že Dodavatel je povinen dodat plnění dle této Prováděcí smlouvy Objednateli nejpozději do 35 kalendářních dnů ode dne nabytí účinnosti smlouvy.
- 3.2 Místem dodání plnění Dodavatele, dle této Prováděcí smlouvy, je: dle rozpisu v příloze smlouvy.
- 3.3 Společně s předmětem koupě a jeho příslušenstvím se dodavatel zavazuje předat objednateli doklady nutné k převzetí a užívání věci a k uplatnění případných vad z titulu záruky za jakost.

4. Vlastnické právo a přechod nebezpečí škody

- 4.1 Vlastnické právo z Dodavatele na Objednatele přechází podpisem dodacího listu objednatelům ve smyslu Čl. 10 Rámcové dohody.
- 4.2 K přechodu nebezpečí škody na předmětu plnění dojde okamžikem jeho převzetí ze strany Objednatele a to podpisem dodacího listu objednatelům.
- 4.3 K předání a převzetí předmětu plnění jsou určeny níže uvedené kontaktní osoby:



popř. osoby jimi pověřené.

5. Doba trvání a ukončení Prováděcí smlouvy

5.1 Tato Prováděcí smlouva nabývá platnosti dnem jejího podpisu oběma Smluvními stranami a účinnosti dnem jejího zveřejnění v souladu se zákonem č. 340/2015 Sb., o zvláštních podmínkách účinnosti některých smluv, uveřejňování těchto smluv a o registru smluv (zákon o registru smluv), v Registru smluv, ve znění pozdějších předpisů.

5.2 Tato Prováděcí smlouva může být ukončena výhradně následujícími způsoby:

- a) písemnou dohodou Smluvních stran;
- b) odstoupením Objednatele od této Prováděcí smlouvy dle odst. 5.3 tohoto článku Prováděcí smlouvy;
- c) odstoupením Dodavatele od této Prováděcí smlouvy dle odst. 5.4 tohoto článku Prováděcí smlouvy.

5.3 **Objednatel** může od této Prováděcí smlouvy okamžitě odstoupit, pokud:

- a) Dodavatel je v prodlení s poskytnutím plnění dle této Prováděcí smlouvy po dobu delší než čtrnáct (14) kalendářních dnů;
- b) Dodavatel je déle než patnáct (15) dnů v prodlení s odstraněním vad plnění dle této Prováděcí smlouvy;
- c) Kvalita či jakost plnění dodaného dle této Prováděcí smlouvy vykáže nižší než smluvenou kvalitu či jakost;
- d) Dodavatel poruší svou povinnost dle této Prováděcí smlouvy a nezjedná nápravu ani v dodatečně lhůtě stanovenou mu Objednatelem, která nesmí být kratší deseti (10) dnů;
- e) Dodavatel je v likvidaci nebo vůči jeho majetku probíhá insolvenční řízení, v němž bylo vydáno rozhodnutí o úpadku, nebo byl insolvenční návrh zamítnut proto, že majetek nepostačuje k úhradě nákladů insolvenčního řízení, nebo byl konkurs zrušen proto, že majetek byl zcela nepostačující, nebo byla zavedena nucená správa podle zvláštních právních předpisů;
- f) Dodavatel není schopen poskytovat plnění dle této Prováděcí smlouvy, a to ode dne, kdy Dodavatel písemně prohlásí, že není schopen plnění poskytovat;

5.4 **Dodavatel** může od této Prováděcí smlouvy okamžitě odstoupit v případě:

- a) prodlení Objednatele s úhradou ceny plnění dle této Prováděcí smlouvy nebo její části po dobu delší než třicet (30) dnů;

5.5 Odstoupením od Prováděcí smlouvy nejsou dotčena ustanovení týkající se smluvních pokut, ochrany informací, náhrady škody a ustanovení týkajících se takových práv a povinností, z jejichž povahy vyplývá, že trvají i po odstoupení.

5.6 Jakýkoliv úkon, vedoucí k ukončení této Prováděcí smlouvy, musí být učiněn v písemné formě a je účinný okamžikem jeho doručení Dodavateli. Zákonné důvody pro ukončení této Prováděcí smlouvy nejsou shora uvedeným dotčeny.

5.7 Výpověď a odstoupení od této Prováděcí smlouvy ze strany Objednatele nesmí být spojeno s uložením jakékoliv sankce k tíži Objednatele nebo Centrálního zadavatele.

6. Závěrečná ustanovení

6.1 Veškerá ujednání této Prováděcí smlouvy navazují na Rámcovou dohodu a Rámcovou dohodou se řídí, tj. práva, povinnosti či skutečnosti neupravené v této Prováděcí smlouvě

se řídí ustanoveními Rámcové dohody. V případě rozporu mezi ujednáním v Prováděcí smlouvě a Rámcové dohodě má přednost ujednání v Rámcové dohodě.

- 6.2 Jestliže se ukáže jakékoliv ustanovení této Prováděcí smlouvy jako neplatné, nevymahatelné nebo neúčinné, nedotýká se tato neplatnost, nevymahatelnost nebo neúčinnost ostatních ustanovení této Prováděcí smlouvy. Smluvní strany se zavazují nahradit do 30 pracovních dnů od doručení výzvy jedné Smluvní strany druhé Smluvní straně neplatné, neúčinné nebo nevymahatelné ustanovení ustanovením platným, účinným a vymahatelným se stejným nebo obdobným obchodním a právním smyslem, případně uzavřít smlouvu novou. Smluvní strany se zavazují poskytnout si navzájem součinnost nezbytnou k řádnému splnění jejich povinností dle této Prováděcí smlouvy.
- 6.3 Změny a doplňky této Prováděcí smlouvy lze činit pouze písemně, číslovanými dodatky, podepsanými oběma smluvními stranami.
- 6.4 Tato Prováděcí smlouva je vyhotovena pouze elektronicky.
- 6.5 V souladu se zákonem č. 340/2015 Sb., o zvláštních podmínkách účinnosti některých smluv, uveřejňování těchto smluv a o registru smluv (zákon o registru smluv) zajistí Objednatel uveřejnění celého textu Prováděcí smlouvy, vyjma osobních údajů, a metadat Prováděcí smlouvy v Registru smluv, včetně případných oprav uveřejnění s tím, že nezajistí-li Objednatel uveřejnění Prováděcí smlouvy nebo metadat Prováděcí smlouvy v Registru smluv do 30 dnů od uzavření Prováděcí smlouvy, pak je oprávněn zajistit jejich uveřejnění Dodavatel ve lhůtě tří měsíců od uzavření Prováděcí smlouvy.
- 6.6 Obě smluvní strany shodně prohlašují, že si tuto Prováděcí smlouvu před jejím podpisem přečetly, že byla uzavřena po vzájemném projednání podle jejich pravé a svobodné vůle, vážně a srozumitelně, nikoli v tísní a za nápadně nevýhodných podmínek.
- 6.7 Nedílnou součástí prováděcí smlouvy je i Příloha č. 1 – Předmět plnění, množství a cena

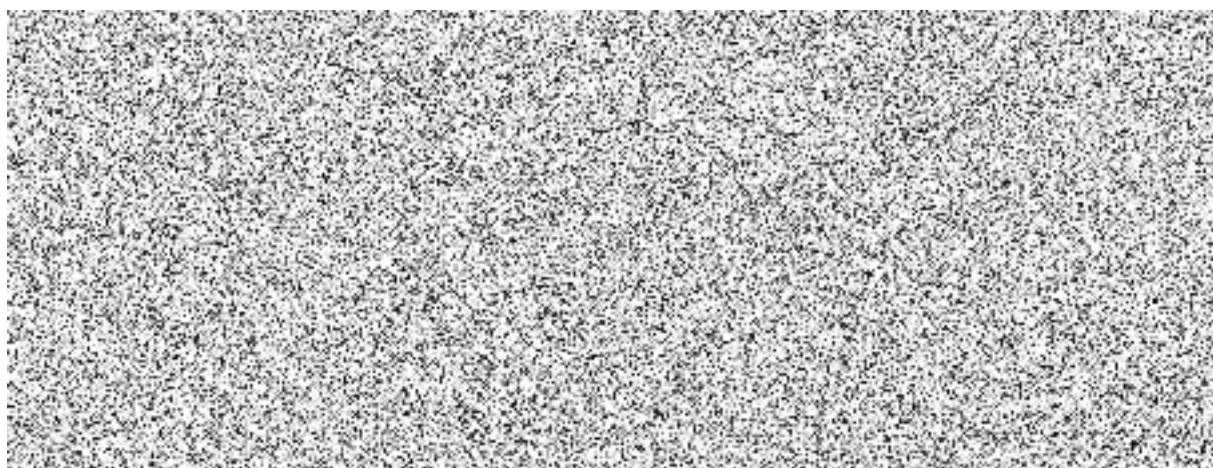

RÁMCOVÁ DOHODA NA DODÁVKU KANCELÁŘSKÉHO, SEDACÍHO A LEHACÍHO NÁBYTKU PRO ROKY 2022 - 2023

MV-175034-38/VZ-2021

Pořadové číslo	Položka	Povrch	Nomenklatura	Adresa dodání	Kontaktní osoba	Měrná jednotka	Množství	DPH	Cena za jednotku bez DPH	Cena za jednotku s DPH	Cena celkem bez DPH	Cena celkem s DPH
1	Stůl kancelářský psací rozměr 1400x700x730, tloušťka desky LTD 25 mm	buk		HS Blansko, Poříčí 22, 678 01 Blansko	Ing. Roman Opluštíl, tel.: 950 611 140, 724 181 176, e-mail: roman.oplustil@firebmo.cz	ks	3	21				
7	Kontejner ke kancelářskému stolu-centrální zámek, 430x600x610, LTD 18 mm	buk		HS Blansko, Poříčí 22, 678 01 Blansko	Ing. Roman Opluštíl, tel.: 950 611 140, 724 181 176, e-mail: roman.oplustil@firebmo.cz	ks	2	21				
11	Stůl jednací přídavný čtvrtkruh s podpěrou kov.nohou, 700x700x730, LTD 25mm	buk		HS Blansko, Poříčí 22, 678 01 Blansko	Ing. Roman Opluštíl, tel.: 950 611 140, 724 181 176, e-mail: roman.oplustil@firebmo.cz	ks	1	21				
27	Skříň registrační šanonová, 800x440x1780, plně dveře, mezistěna, LTD 18mm	buk		HS Blansko, Poříčí 22, 678 01 Blansko	Ing. Roman Opluštíl, tel.: 950 611 140, 724 181 176, e-mail: roman.oplustil@firebmo.cz	ks	1	21				
30	Skříň 2-dveřová šatní 800x600x1780, plně dveře, šatní vložka, mezistěna, LTD 18mm	buk		HS Blansko, Poříčí 22, 678 01 Blansko	Ing. Roman Opluštíl, tel.: 950 611 140, 724 181 176, e-mail: roman.oplustil@firebmo.cz	ks	1	21				
32	Skříň otevřená policová 800x420x1780, 5/5 police, pevná mezistěna, LTD 18mm	buk		HS Blansko, Poříčí 22, 678 01 Blansko	Ing. Roman Opluštíl, tel.: 950 611 140, 724 181 176, e-mail: roman.oplustil@firebmo.cz	ks	1	21				
36	Skříňka s dvířky nízká s 1 policí, 800x440x720, plně dveře, LTD 18mm	buk		HS Blansko, Poříčí 22, 678 01 Blansko	Ing. Roman Opluštíl, tel.: 950 611 140, 724 181 176, e-mail: roman.oplustil@firebmo.cz	ks	1	21				
38	Police závěsná kombinace LTD+kov, 760x230x220, LTD 18mm	buk		HS Blansko, Poříčí 22, 678 01 Blansko	Ing. Roman Opluštíl, tel.: 950 611 140, 724 181 176, e-mail: roman.oplustil@firebmo.cz	ks	2	21				
39	Nástavec na 2-dveř.skříň 800x440x720, dveře 2 křídle, LTD 18mm, 1 police	buk		HS Blansko, Poříčí 22, 678 01 Blansko	Ing. Roman Opluštíl, tel.: 950 611 140, 724 181 176, e-mail: roman.oplustil@firebmo.cz	ks	1	21				
AT47	Šatní skříň služební s nástavcem 800x600x2500,	buk		HS Liskovec, Točná 5, 625 0 Brno-Starý Liskovec	Michal Frank, DiS., tel.: 950 634 122, 733 572 619, e-mail: michal.frank@firebmo.cz	ks	20	21				
AT25	Stůl pracovní univerzální 2500x900x730, kovová konstrukce, LTD25mm (využití jako pracovní, jednací i jídelní)	buk		HS Liskovec, Točná 5, 625 0 Brno-Starý Liskovec	Michal Frank, DiS., tel.: 950 634 122, 733 572 619, e-mail: michal.frank@firebmo.cz	ks	1	21				
43	Věšáková stěna 600x18x1200	třešeň		HS Hodonín, tř. Břít Čapků 3, 695 03 Hodonín	Ing. Michal Vajčner, tel.: 950 621 113, 732 686 930, e-mail: michal.vajcner@firebmo.cz	ks	1	21				
50	Sokl pro skříňové prvky (800x420mm)	buk		HS Hodonín, tř. Břít Čapků 3, 695 03 Hodonín	Ing. Michal Vajčner, tel.: 950 621 113, 732 686 930, e-mail: michal.vajcner@firebmo.cz	ks	1	21				
50	Sokl pro skříňové prvky (800x580mm)	třešeň		HS Hodonín, tř. Břít Čapků 3, 695 03 Hodonín	Ing. Michal Vajčner, tel.: 950 621 113, 732 686 930, e-mail: michal.vajcner@firebmo.cz	ks	3	21				

50	Sokl pro skříňové prvky (800x580mm)	třešeň		HS Hodonín, tř. Bří Čapků 3, 695 03 Hodonín	Ing. Michal Vajčner, tel.: 950 621 113, 732 686 930, e-mail: michal.vajcner@firebmo.cz	ks	2	21			
AT3	Stůl kancelářský psací rozměr 2000x800x730, tloušťka desky LTD 25 mm	buk		KŘ HZS JmK, Zubatého 1, 614 00 Brno	Ing. Petr Humpolec, tel.: 950 630 160, 777 768 725, e-mail: petr.humpolec@firebmo.cz	ks	1	21			
AT1	Pracovní deska rozměr 500x1220mm, tloušťka desky LTD 25 mm včetně 2ks přířezů na spojení se stolem 400x200mm	buk		KŘ HZS JmK, Zubatého 1, 614 00 Brno	Ing. Petr Humpolec, tel.: 950 630 160, 777 768 725, e-mail: petr.humpolec@firebmo.cz	ks	1	21			
AT32	Skříň policová otevřená, 1000x420x1780, mezistěna, LTD 18mm	buk		KŘ HZS JmK, Zubatého 1, 614 00 Brno	Ing. Petr Humpolec, tel.: 950 630 160, 777 768 725, e-mail: petr.humpolec@firebmo.cz	ks	1	21			
73	Kancelářská židle čalouněná, 130kg	modrá		KŘ HZS JmK, Zubatého 1, 614 00 Brno	Ing. Petr Humpolec, tel.: 950 630 160, 777 768 725, e-mail: petr.humpolec@firebmo.cz	ks	5	21			
AT47P_1	Potravinová skříň 800x400x2000	třešeň		HS Vyškov, Hasišská 425/2 882 01 Vyškov	Ing. Petr Poláček, tel.: 950 641 116, 607 880 698, e- mail: petr.polacek@firebmo.cz	ks	1	21			
30	Skříň 2-dveřová šatní 800x600x1780, plně dveře, šatní vložka, mezistěna, LTD 18mm	třešeň		HS Vyškov, Hasišská 425/2 882 01 Vyškov	Ing. Petr Poláček, tel.: 950 641 116, 607 880 698, e- mail: petr.polacek@firebmo.cz	ks	6	21			
40	Nástavec na 2 dveřovou šatní skříň, 800x600x720	třešeň		HS Vyškov, Hasišská 425/2 882 01 Vyškov	Ing. Petr Poláček, tel.: 950 641 116, 607 880 698, e- mail: petr.polacek@firebmo.cz	ks	6	21			
CELKEM							62			384 977,00	465 822,17

otisk razítka + podpis

