



0
14

Pozemkový fond České republiky,

Sídlo: Ve Smečkách 33, 110 00 Praha 1,
zastoupený Ing. Emanuelem Havelkou, vedoucím územního pracoviště PF ČR v Bruntále,
Partyzánská 7, 792 01 Bruntál
Bankovní spojení: GE Capital bank a.s., pobočka Bruntál, č.ú. 803004-734/0600

IČ: 45797072

DIČ: 001-45797072

Zapsán v obchodním rejstříku vedeném Městským soudem v Praze, odd. A.. vložka 6664
(dále jen "fond")

- na straně jedné -

a

Zemědělský podnik, a.s., Město Albrechtice, IČ 47674717,

Zámecká 1, PSČ 793 95 Město Albrechtice,
zastoupená panem Vasilem Kiculísem, místopředsdou představenstva,
(dále jen "nájemce")

- na straně druhé -

uzavírají tento

† dodatek č. 1

k nájemní smlouvě č. 488 N 01/26

I.

Smluvní strany uzavřely dne **30. 8. 2001** nájemní smlouvu č. **488 N 01/26** (dále jen "smlouva").

II.

Tímto dodatkem se povyšuje předmět pronájmu o budovy v k.ú. Město Albrechtice, p.č. 850/2 a v k.ú. Valštejn, p.č. 152/0 za účelem zemědělské činnosti. Nedílnou součástí tohoto dodatku tvoří příloha č. 1.



III.

S ohledem na skutečnosti uvedené v čl. II tohoto dodatku se k datu **19. 6. 2003** stanovuje dohodou výše nájemného v částce **67 090,00 Kč** (slovy **šedesátseptmísticdevadesát korun českých**), z toho nájemné za budovu činí 63 274,00 Kč, nájemné za pozemek pod stavbou činí 3 816,00 Kč.

IV.

Tento dodatek je nedílnou součástí smlouvy a nabývá účinnosti a platnosti dnem podpisu oběma smluvními stranami.

V.

Tento dodatek je sepsán ve třech stejnopisech, z nichž každý má platnost originálu.

VI.

Smluvní strany po přečtení tohoto dodatku prohlašují, že s jeho obsahem souhlasí, a že je shodným projevem jejich vážné a svobodné vůle a na důkaz toho připojují své podpisy.

V Bruntále 19. 6. 2003
Za správnost: Semjanová K.



Pozemkový fond ČR
územní pracoviště Bruntál



Ing. Emanuel Havelka
vedoucí územního pracoviště
PF ČR v Bruntále

Zemědělský podnik, a.s. Město Albrechtice

Zámecká
793 95 Město Al



Zemědělský podnik a.s.
Vasil Kiculis
místopředseda představenstva



Výpočet nájemného ke dni 19. 6. 2003

PŘÍLOHA č. 1

Počet listů: 17

katastrální území: Město Albrechtice, Valštejn

číslo ID	název objektu, příp. příslušenství	číslo parcely	pořizovací cena v Kč	zůstatková cena v Kč	nájemné za plochu v Kč	nájemné 1% v Kč	nájemné celkem
41126	sil. žlab, váha	411/2 ✓		2 626 906,56	904,00 ✓	26 269,00 ✓	27 173,00 ✓
41126	sil. žlab, váha	411/3 ✓			903,00 ✓	0,00	903,00 ✓
41026	sklad sena	411/4		3 315 900,10	1 124,00	33 159,00	34 283,00 ✓
41126	sil. žlab, váha	411/5			114,00 ✓	0,00	114,00 ✓
41526	oblouková hala	850/2		374 559,44	335,00	3 746,00	4 081,00 ✓
177326	stáj	152/0	50 000,00		436,00	100,00	536,00 ✓
celkem					3 816,00	63 274,00	67 090,00

α 1

Pozemkový fond České republiky

sídlo: Praha 3, Husinecká 1024/11a, PSČ 130 00

zastoupený Ing. Emanuelem Havelkou, vedoucím územního pracoviště PF ČR v Bruntále,
Partyzánská 7, 792 01 Bruntál,

IČ: 45797072

DIČ: CZ45797072

zapsán v obchodním rejstříku vedeném Městským soudem v Praze, odd. A, vložka 6664,
bankovní spojení: GE Money Bank a. s., pobočka Bruntál, č. ú. 803004-734/0600,
(dále jen „pronajímatel“)

- na straně jedné -

a

obchodní firma **Zemědělský podnik, a. s. Město Albrechtice,**

sídlo: Zámecká 1, PSČ 793 95 Město Albrechtice,

IČ: 47674717,

DIČ: CZ47674717,

zapsána v obchodním rejstříku vedeném Krajským soudem v Ostravě, oddíl B, vložka
č. 688,

osoba oprávněná jednat za právnickou osobu: pan Vasilis Kiculis, místopředseda
představenstva,
(dále jen "nájemce")

- na straně druhé -

uzavírají tento

† **Dodatek č. 2** *rw*
 k nájemní smlouvě č. 488 N 01/26

Čl. I

Smluvní strany uzavřely dne 30. 8. 2001 nájemní smlouvu č. 488 N 01/26 (dále jen
"smlouva").

Čl. II

Na základě smlouvy a dodatku č. 1 ze dne 19. 6. 2003 je nájemce povinen platit
pronajímateli roční nájemné ve výši 67 090,00 Kč (slovy: šedesátšedmtisícdevadesát korun
českých).

Čl. III

Smluvní strany se dohodly na tom, že nájemné specifikované v čl. II tohoto dodatku
bude ke dni **16. 5. 2005 zvýšeno** z důvodu aktualizace nájemní smlouvy, podání vlastní
žádosti na rozšíření předmětu nájmu v k. ú. Město Albrechtice, a převedení předmětu
pronájmu ze zrušené nájemní smlouvy č. 538 N 03/26 v k. ú. Valštejn – dle přílohy č. 1, na
částku **82 035,00 Kč** (slovy: **osmdesátdvatisícetřicetpět** korun českých).. Účel pronájmu se

rozšiřuje o zajištění přístupu a manipulace okolo pronajaté nemovitosti, uskladnění zemědělských produktů a parkování zemědělské techniky. Předmět pronájmu se povyšuje o 5 091 m². Celkem je v pronájmu 8 907 m².

Předmět úpravy je uveden v příloze č. 1.

K 1. 10. 2005 je nájemce povinen zaplatit částku, která bude oznámena pronajímatelem před termínem splatnosti avízem k úhradě.

Čl. IV

Tento dodatek nabývá platnosti a účinnosti dnem podpisu oběma smluvními stranami.

Čl. V

Tento dodatek je vyhotoven ve třech stejnopisech, z nichž každý má platnost originálu. Jeden stejnopis přebírá nájemce a ostatní jsou určeny pro pronajímatele.

Čl. VI

Smluvní strany po přečtení tohoto dodatku prohlašují, že s jeho obsahem souhlasí a že je shodným projevem jejich vážné a svobodné vůle, a na důkaz toho připojují své podpisy.

V Bruntále dne 16. 5. 2005

Pozemkový fond ČR
územní pracoviště Bruntál



Pozemkový fond České republiky
vedoucí územního pracoviště
Ing. Emanuel Havelka
pronajímatelel



Zemědělský podnik, a. s..
Město Albrechtice
Vasilis Kiculis
místopředseda představenstva
nájemce

Za správnost: Marcela Zbořilová



podpis

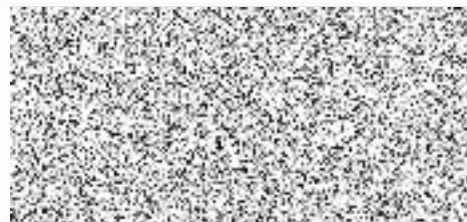

Výpočet nájemného ke dni 16. 5. 2005

k. ú. Město Albrechtice

PŘÍLOHA č. 1
Počet listů: 9

ID	název	p. č.	pořizovací cena v Kč	zůstatková cena v Kč	plocha v m ²	nájemné za plochu v Kč	nájemné v Kč	celkem v Kč
41126	Silážní žlab Prefa + váha M. A.	411/2	-	2 626 906,56	904	904,00	26 269,00	904,00
		411/3	-		903	903,00		903,00
		411/5	-		114	114,00		114,00
								26 269,00
41026	Seník Prefa M. Al - ce	411/4	-	3 315 900,10	1 124	1 124,00	33 159,00	34 283,00
82426	Seník Albrechtice - - technologie	411/4	-	158 548,98	-	-	1 585,00	1 585,00
81326	Mostové váhy ŽV M. Albrechtice	411/5	-	108 021,54	-	-	1 080,00	1 080,00
41526	Oblouková hala Zámecká	850/2	-	374 559,44	335	335,00	3 746,00	4 081,00
84526	Hnojiště Skalky	2164/2	-	867 374,24	1 637	1 637,00	8 674,00	1 637,00
		2164/3	-		484	484,00		484,00
								8 674,00
celkem					5 501	5 501,00	74 513,00	80 014,00

k. ú. Valštejn

ID	název	p. č.	pořizovací cena v Kč	zůstatková cena v Kč	plocha v m ²	nájemné za plochu v Kč	nájemné v Kč	celkem v Kč
177326	Stáj – volné ustájení	152	50 000,00	-	436	436,00	100,00	536,00
	manipulační a přístupová plocha	675/2	-	-	2 970	2 970 x 0,50 Kč	-	1 485,00
celkem					3 406	1 921,00	100,00	2 021,00

Nájemné celkem činí 82 035,00 Kč, z toho za budovy - 74 613,00,
plochy pod stavbami - 5 937,00,
manipulační plochy - 1 485,00.

Pozemkový fond České republiky

sídlo: Praha 3, Husinecká 1024/11a, PSČ 130 00

zastoupený Ing. Emanuelem Havelkou, vedoucím územního pracoviště PF ČR v Bruntále,
Partyzánská 7, 792 01 Bruntál,

IČ: 45797072

DIČ: CZ45797072

zapsán v obchodním rejstříku vedeném Městským soudem v Praze, odd. A, vložka 6664,
bankovní spojení: GE Money Bank a. s., pobočka Bruntál, č. ú. 803004-734/0600,
(dále jen „pronajímatel“)

- na straně jedné –

a

obchodní firma **Zemědělský podnik, a. s. Město Albrechtice,**

sídlo: Zámecká 1, PSČ 793 95 Město Albrechtice,

IČ: 47674717,

DIČ: CZ47674717,

zapsána v obchodním rejstříku vedeném Krajským soudem v Ostravě, oddíl B, vložka
č. 688,osoba oprávněná jednat za právnickou osobu: pan Vasilis Kiculis, místopředseda
představenstva,
(dále jen "nájemce")

- na straně druhé -

uzavírají tento

† dodatek č. 3
k nájemní smlouvě č. 488 N 01/26**Čl. I**Smluvní strany uzavřely dne 30. 8. 2001 nájemní smlouvu č. 488 N 01/26 (dále jen
"smlouva").**Čl. II**Na základě smlouvy je nájemce povinen platit pronajímateli roční nájemné ve výši
82 035,00 Kč (slovy: osmdesátdvatisícetřicetpět korun českých).**Čl. III**Smluvní strany se dohodly na tom, že nájemné specifikované v čl. II tohoto dodatku
bude ke dni **10. 4. 2006 zvýšeno** z důvodu podání vlastní žádosti na **rozšíření** předmětu
nájemného na částku **82 515,00 Kč** (slovy: **osmdesátdvatisícetpětsetpatnáct korun českých**).
Účel pronájmu se rozšiřuje o **přístup ke zdroji vody – studni**. Předmět pronájmu se rozšiřuje
o 959 m². Celkem je v pronájmu 9 866 m².

Předmět úpravy - rozšíření o

obec	kat. území	druh evidence	parcela č.	výměra	druh pozemku
Město Albrechtice	Město Albrechtice	KN	854	959 m ²	ostatní plocha

K 1. 10. 2006 je nájemce povinen zaplatit částku, která bude oznámena pronajímatelem před termínem splatnosti avízem k úhradě.

Čl. IV

Tento dodatek nabývá platnosti a účinnosti dnem podpisu oběma smluvními stranami.

Čl. V

Tento dodatek je vyhotoven ve třech stejnopisech, z nichž každý má platnost originálu. Jeden stejnopis přebírá nájemce a ostatní jsou určeny pro pronajímatele.

Čl. VI

Smluvní strany po přečtení tohoto dodatku prohlašují, že s jeho obsahem souhlasí a že je shodným projevem jejich vážné a svobodné vůle, a na důkaz toho připojují své podpisy.

V Bruntále dne 10. 4. 2006

Pozemkový fond ČR
územní pracoviště Bruntál
Partyzanská č. 7
792 01 Bruntál



Pozemkový fond České republiky
vedoucí územního pracoviště
Ing. Emanuel Havelka
pronajímatel

Zemědělský podnik, a.s. Město Albrechtice
Zámecká 1, č.p.83
793 95 Město Albrechtice
IČO: 47674717, DIČ: CZ47674717



Zemědělský podnik, a. s.
Město Albrechtice
Vasilis Kiculis
místopředseda představenstva
nájemce

Za správnost: Marcela Zbořilová



44 C

Pozemkový fond ČR
územní pracoviště Bruntál
Partyzánská č. 7
792 01 Bruntál

Pozemkový fond České republiky,
Sídlo: Praha 3, Husinecká 1024/11a, PSČ 130 00,
zastoupený Ing. Emanuelem Havelkou, vedoucím územního pracoviště PF ČR v Bruntále,
Partyzánská 7, 792 01 Bruntál
Bankovní spojení: GE Money Bank a.s., pobočka Bruntál, č.ú. 803 004 734/0600

IČ: 45797072
DIČ: CZ45797072
Zapsán v obchodním rejstříku vedeném Městským soudem v Praze, odd. A. vložka 6664
(dále jen "pronajímatel")

- na straně jedné -

a

obchodní firma **Zemědělský podnik, a.s. Město Albrechtice**
sídlo Zámecká 1, č.p. 83, Město Albrechtice, PSČ 793 95,
IČ 47674717,
DIČ CZ 47674717,
Zapsaná v obchodním rejstříku vedeném u Krajského soudu v Ostravě, odd. B, vložka 688,
osoba oprávněná jednat za právnickou osobu: Vasilis Kiculis, místopředseda představenstva
(dále jen "nájemce")

- na straně druhé -

uzavírají tento

dodatek č. 4
k nájemní smlouvě č. 488 N 01/26

I.

Smluvní strany uzavřely dne 30. 8. 2001 nájemní smlouvu č. 488 N 01/26 a následné dodatky, které jsou její nedílnou součástí (dále jen "smlouva").

II.

Nájemce podal dne 18. 9. 2006 žádost o odklad termínu splátky nájemného splatné k datu 1. 10. 2006, která je registrována pod čj. 28454/06.

III.

Smluvní strany se dohodly, že dle metodického pokynu VV PF ČR část 6/1 se prodlužuje termín splatnosti splátky nájemného - z **1. 10. 2006 k 30. 11. 2006.**



IV.

Tento dodatek je nedílnou součástí smlouvy a nabývá účinnosti a platnosti dnem podpisu oběma smluvními stranami.

V.

Tento dodatek je sepsán ve třech stejnopisech, z nichž každý má platnost originálu.

VI.

Smluvní strany po přečtení tohoto dodatku prohlašují, že s jeho obsahem souhlasí, a že je shodným projevem jejich vážné a svobodné vůle a na důkaz toho připojují své podpisy.

V Bruntále 20.9.2006

Pozemkový fond ČR
územní pracoviště Bruntál
Partyzánská 5, 7



.....
Ing. Emanuel Havelka
vedoucí územního pracoviště
PF ČR v Bruntále
pronajímatel

Zemědělský podnik, a.s. Město Albrechtice

Zámecká 1

793 95 Město

IČO: 47674717, DIČ:



.....
Zemědělský podnik, a.s. Město Albrechtice
Vasilis Kiculis
místopředseda představenstva
nájemce

Za správnost: Sedláčková Jolana



podpis

Pozemkový fond České republiky,

Sídlo: Praha 3, Husinecká 1024/11a, PSČ 130 00,

zastoupený Ing. Emanuelem Havelkou, vedoucím územního pracoviště PF ČR v Bruntále,
Partyzánská 7, 792 01 Bruntál

Bankovní spojení: GE Money Bank a.s., pobočka Bruntál, č.ú. 803 004 734/0600

IČ: 45797072

DIČ: CZ45797072

Zapsán v obchodním rejstříku vedeném Městským soudem v Praze, odd. A. vložka 6664
(dále jen "pronajímatel")

- na straně jedné -

a

obchodní firma **Zemědělský podnik, a.s. Město Albrechtice**

sídlo Zámecká 1, č.p. 83, Město Albrechtice, PSČ 793 95,

IČ 47674717,

DIČ CZ 47674717,

Zapsaná v obchodním rejstříku vedeném u Krajského soudu v Ostravě, odd. B, vložka 688,
osoba oprávněná jednat za právnickou osobu: Vasilis Kiculis, místopředseda představenstva
(dále jen "nájemce")

- na straně druhé -

uzavírají tento

dodatek č. 5 *Selly*
k nájemní smlouvě č. 488 N 01/26

I.

Smluvní strany uzavřely dne 30. 8. 2001 nájemní smlouvu č. 488 N 01/26 a následné dodatky, které jsou její nedílnou součástí (dále jen "smlouva").

II.

Nájemce podal dne 24. 11. 2006 žádost o další odklad termínu splátky nájemného splatné k datu 30. 11. 2006, která je registrována ÚP PF ČR v Bruntále pod čj. 40359/06.

III.

Smluvní strany se dohodly, že na podkladě souhlasu VV PF ČR - Sekce správy nemovitostí ze dne 27. 11. 2006 se odkládá splatnost nájemného z termínu k **30. 11. 2006 na termín splatnosti k datu 31. 3. 2007.**

IV.

Tento dodatek nabývá platnosti a účinnosti dnem podpisu oběma smluvními stranami.

V.

Tento dodatek je vyhotoven ve třech stejnopisech, z nichž každý má platnost originálu. Jeden stejnopis přebírá nájemce a ostatní jsou určeny pro pronajímatele.

VI.

Smluvní strany po přečtení tohoto dodatku prohlašují, že s jeho obsahem souhlasí, a že je shodným projevem jejich vážné a svobodné vůle a na důkaz toho připojují své podpisy.

V Bruntále 28.11.2006

Pozemkový fond ČR
územní pracoviště Bruntál
Partyzánská č. 7
792 01 Bruntál



Ing. Emanuel Havelka
vedoucí územního pracoviště
PF ČR v Bruntále
pronajímatel

Zemědělský podnik, a.s. Město Albrechtice
Zámecká 1, č.p. 83
793 95 Město Albrechtice
IČO: 47674717, DIČ: CZ47674717



Zemědělský podnik, a.s. Město Albrechtice
Vasilis Kiculis
místopředseda představenstva
nájemce

Za správnost: Sedláčková Jolana



podpis



048

Pozemkový fond České republiky,

Sídlo: Praha 3, Husinecká 1024/11a, PSČ 130 00,
zastoupený Ing. Emanuelem Havelkou, vedoucím územního pracoviště PF ČR v Bruntále,
Partyzánská 7, 792 01 Bruntál
Bankovní spojení: GE Money Bank a.s., pobočka Bruntál, č.ú. 803 004 734/0600

IČ: 45797072

DIČ: CZ45797072

Zapsán v obchodním rejstříku vedeném Městským soudem v Praze, odd. A. vložka 6664
(dále jen "pronajímatel")

- na straně jedné -

a

obchodní firma **Zemědělský podnik, a.s. Město Albrechtice**

sídlo Zámecká 1, č.p. 83, Město Albrechtice, PSČ 793 95,

IČ 47674717,

DIČ CZ 47674717,

Zapsaná v obchodním rejstříku vedeném u Krajského soudu v Ostravě, odd. B, vložka 688,

osoba oprávněná jednat za právnickou osobu: Ing. Zdeněk Petr, předseda představenstva

(dále jen "nájemce")

- na straně druhé -

uzavírají tento

dodatek č. 6
k nájemní smlouvě č. 488 N 01/26

I.

Smluvní strany uzavřely dne 30. 8. 2001 nájemní smlouvu č. 488 N 01/26 a následné dodatky, které jsou její nedílnou součástí (dále jen "smlouva").

II.

Nájemce podal dne 19. 9. 2007 žádost o odklad termínu splátky nájemného splatné k datu 1. 10. 2007, která je registrována pod čj. 23449/07.

III.

Smluvní strany se dohodly, že dle metodického pokynu VV PF ČR část 6/1 se prodlužuje termín splatnosti splátky nájemného - z 1. 10. 2007 k 30. 11. 2007.

IV.

Tento dodatek je nedílnou součástí smlouvy a nabývá účinnosti a platnosti dnem podpisu oběma smluvními stranami.

V.

Tento dodatek je sepsán ve třech stejnopisech, z nichž každý má platnost originálu.

VI.

Smluvní strany po přečtení tohoto dodatku prohlašují, že s jeho obsahem souhlasí, a že je shodným projevem jejich vážné a svobodné vůle a na důkaz toho připojují své podpisy.

V Bruntále 20.9.2007

Pozemkový fond ČR
územní pracoviště Bruntál
Partyzánská č. 7
782 01 Bruntál



Ing. Emanuel Havelka
vedoucí územního pracoviště
PF ČR v Bruntále
pronajímatel

Zemědělský podnik, a.s. Město Albrechtice
Zámecká 1, č.p. 83
793 95 Město Albrechtice



Zemědělský podnik, a.s. Město Albrechtice
Ing. Zdeněk Petr
předseda představenstva
nájemce

Za správnost: Sedláčková Jolana



podpis



Pozemkový fond České republiky,

Sídlo: Praha 3, Husinecká 1024/11a, PSČ 130 00,

zastoupený Ing. Emanuelem Havelkou, vedoucím územního pracoviště PF ČR v Bruntále,
Partyzánská 7, 792 01 Bruntál

Bankovní spojení: GE Money Bank a.s., pobočka Bruntál, č.ú. 803 004 734/0600

IČ: 45797072

DIČ: CZ45797072

Zapsán v obchodním rejstříku vedeném Městským soudem v Praze, odd. A. vložka 6664
(dále jen "pronajímatel")

- na straně jedné -

a

obchodní firma **Zemědělský podnik, a.s. Město Albrechtice**

sídlo Zámecká 1, č.p. 83, Město Albrechtice, PSČ 793 95,

IČ 47674717,

DIČ CZ 47674717,

Zapsaná v obchodním rejstříku vedeném u Krajského soudu v Ostravě, odd. B, vložka 688,

osoba oprávněná jednat za právnickou osobu: Ing. Zdeněk Petr, předseda představenstva

(dále jen "nájemce")

- na straně druhé -

uzavírají tento

dodatek č. 7
k nájemní smlouvě č. 488 N 01/26

I.

Smluvní strany uzavřely dne 30. 8. 2001 nájemní smlouvu č. 488 N 01/26 a následné dodatky, které jsou její nedílnou součástí (dále jen "smlouva").

II.

Nájemce podal dne 18. 9. 2008 žádost o odklad termínu splátky nájemného splatné k datu 1. 10. 2008, která je registrována pod čj. 24725/08.

III.

Smluvní strany se dohodly, že dle metodického pokynu VV PF ČR část 6/1 se prodlužuje termín splatnosti splátky nájemného - **z 1. 10. 2008 k 30. 11. 2008.**

IV.

Tento dodatek je nedílnou součástí smlouvy a nabývá účinnosti a platnosti dnem podpisu oběma smluvními stranami.

V.

Tento dodatek je sepsán ve třech stejnopisech, z nichž každý má platnost originálu.

VI.

Smluvní strany po přečtení tohoto dodatku prohlašují, že s jeho obsahem souhlasí, a že je shodným projevem jejich vážné a svobodné vůle a na důkaz toho připojují své podpisy.

V Bruntále 19.9.2008

Pozemkový fond ČR
územní pracoviště Bruntál
Partyzánská 6.7



Ing. Emanuel Havelka
vedoucí územního pracoviště
PF ČR v Bruntále
pronajímatel

Zemědělský podnik, a.s. Město Albrechtice
Zámecká 1, č.p. 83
793 95 Město Albrechtice
IČO: 47674717, DIČ: CZ47674717



Zemědělský podnik, a.s. Město Albrechtice
Ing. Zdeněk Petr
předseda představenstva
nájemce

Za správnost: Sedláčková Jolana



podpis

Pozemkový fond České republiky,

Sídlo: Praha 3, Husinecká 1024/11a, PSČ 130 00,

zastoupený Ing. Emanuelem Havelkou, vedoucím územního pracoviště PF ČR v Bruntále,
Partyzánská 7, 792 01 Bruntál

Bankovní spojení: GE Money Bank a.s., pobočka Bruntál, č.ú. 803 004 734/0600

IČ: 45797072

DIČ: CZ45797072

Zapsán v obchodním rejstříku vedeném Městským soudem v Praze, odd. A. vložka 6664
(dále jen "pronajímatel")

- na straně jedné -

a

obchodní firma **Zemědělský podnik, a.s. Město Albrechtice**

sídlo Zámecká 1, č.p. 83, Město Albrechtice, PSČ 793 95,

IČ 47674717,

DIČ CZ 47674717,

Zapsaná v obchodním rejstříku vedeném u Krajského soudu v Ostravě, odd. B, vložka 688,

osoba oprávněná jednat za právnickou osobu: Ing. Zdeněk Petr, předseda představenstva
(dále jen "nájemce")

- na straně druhé -

uzavírají tento

dodatek č. 8
k nájemní smlouvě č. 488 N 01/26

I.

Smluvní strany uzavřely dne 30. 8. 2001 nájemní smlouvu č. 488 N 01/26 a následné dodatky, které jsou její nedílnou součástí (dále jen "smlouva").

II.

Nájemce podal dne 27. 8. 2009 žádost o odklad termínu splátky nájemného splatné k datu 1. 10. 2009, která je registrována ÚP pod čj. 19462/09.

III.

Smluvní strany se dohodly, že dle metodického pokynu VV PF ČR část 6/1 se prodlužuje termín splatnosti splátky nájemného - z **1. 10. 2009 k 30. 11. 2009.**

IV.

Tento dodatek je nedílnou součástí smlouvy a nabývá účinnosti a platnosti dnem podpisu oběma smluvními stranami.

V.

Tento dodatek je sepsán ve třech stejnopisech, z nichž každý má platnost originálu.

VI.

Smluvní strany po přečtení tohoto dodatku prohlašují, že s jeho obsahem souhlasí, a že je shodným projevem jejich vážné a svobodné vůle a na důkaz toho připojují své podpisy.

V Bruntále 31.8.2009

Pozemkový fond ČR
územní pracoviště Bruntál
Partyzánská č. 7
792 01 Bruntál



Ing. Emanuel Havelka
vedoucí územního pracoviště
PF ČR v Bruntále
pronajímatel

Zemědělský podnik, a.s. Město Albrechtice
Zamecká 1. č.p. 83
793 05 Město Albrechtice
IČO: 47674717, DIČ: CZ47674717



Zemědělský podnik, a.s. Město Albrechtice
Ing. Zdeněk Petr
předseda představenstva
nájemce

Za správnost: Sedláčková Jolana



podpis

Pozemkový fond České republiky,

Sídlo: Praha 3, Husinecká 1024/11a, PSČ 130 00,

zastoupený Ing. Emanuelem Havelkou, vedoucím Odloučeného pracoviště PF ČR v Bruntále,
Partyzánská 7, 792 01 Bruntál

Bankovní spojení: GE Money Bank a.s., pobočka Bruntál, č.ú. 803 004 734/0600

IČ: 45797072

DIČ: CZ45797072

Zapsán v obchodním rejstříku vedeném Městským soudem v Praze, odd. A, vložka 6664
(dále jen "pronajímatel")

- na straně jedné -

a

obchodní firma **Zemědělský podnik, a.s. Město Albrechtice**

sídlo Zámecká 1, č.p. 83, Město Albrechtice, PSČ 793 95,

IČ 47674717,

DIČ CZ 47674717,

Zapsaná v obchodním rejstříku vedeném u Krajského soudu v Ostravě, odd. B, vložka 688,

osoba oprávněná jednat za právnickou osobu: Ing. Zdeněk Petr, předseda představenstva

(dále jen "nájemce")

- na straně druhé -

uzavírají tento

dodatek č. 9
k nájemní smlouvě č. 488 N 01/26

I.

Smluvní strany uzavřely dne 30. 8. 2001 nájemní smlouvu č. 488 N 01/26 a dále následné dodatky, které jsou její nedílnou součástí (dále jen "smlouva").

II.

Nájemce podal dne 7. 9. 2010 žádost o odklad termínu splátky nájemného splatné k datu 1. 10. 2010, která je registrována OP pod čj. 496727/2010.

III.

Smluvní strany se dohodly, že dle metodického pokynu PF ČR část 6/1 se prodlužuje termín splatnosti splátky nájemného - z **1. 10. 2010 k 30. 11. 2010.**

IV.

Tento dodatek je nedílnou součástí smlouvy a nabývá účinnosti a platnosti dnem podpisu oběma smluvními stranami.

V.

Tento dodatek je sepsán ve třech stejnopisech, z nichž každý má platnost originálu.

VI.

Smluvní strany po přečtení tohoto dodatku prohlašují, že s jeho obsahem souhlasí, a že je shodným projevem jejich vážné a svobodné vůle a na důkaz toho připojují své podpisy.

V Bruntále 13.9.2010

Pozemkový fond ČR
Odloučené pracoviště Bruntál
Partyzánská 7
792 01 Bruntál



Ing. Emanuel Havelka
vedoucí odloučeného pracoviště
PF ČR v Bruntále
pronajímatel

Zemědělský podnik, a.s. Město Albrechtice
Zámecká 1, č.p. 83
793 95 Město Albrechtice
IČO: 47674717 DIČ: CZ47674717



Zemědělský podnik, a.s. Město Albrechtice
Ing. Zdeněk Petr
předseda představenstva
nájemce

Za správnost: Sedláčková Jolana



podpis