

REKAPITULACE STAVBY

Kód: MUC071a(1)

Stavba: Doplnění vjezdů k nemovitostem v ulici Dr. Janského v úseku chodníku Puškinova - Školní

KSO: Místo: Černošice

CC-CZ: Datum: 19.07.2022

Zadavatel: Město Černošice, Karlístejnská 259, 25228 Černošice

IČ: 00241121
DIČ:

Zhotovitel: KVS stavební, s.r.o., Kolbenova 616/34, 190 00 Praha 9

IČ: 28982703
DIČ: CZ28982703

Projektant: PPU spol. s r.o., Vyžlovská 2243/36, Praha 10

IČ: 49613481
DIČ:

Zpracovatel:

IČ: 44691670
DIČ:

Poznámka:

Soupis prací je sestaven s využitím Cenové soustavy URS. Položky, které pochází z této cenové soustavy, jsou ve sloupci 'Cenová soustava' označeny popisem 'CS ÚRS' a úrovní příslušného kalendářního pololetí. Veškeré další informace vymezující popis a podmínky použití těchto položek z Cenové soustavy, které nejsou uvedeny přímo v soupisu prací, jsou neomezeně dále k dispozici na <https://podminky.urs.cz>.

Cena bez DPH 250 618,86

	sazba daně	Základ daně	Výše daně
DPH- základní	21,00%	250 618,86	52 629,96
snížená	15,00%	0,00	0,00

Cena s DPH v CZK 303 248,82

KVS Kolbenova 616/34
190 00 Praha 9
CZ28982703

REKAPITULACE OBJEKTŮ STAVBY A SOUPISŮ PRACÍ

Kód: MUC071a(1)

Stavba: Doplnění vjezdů k nemovitostem v ulici Dr. Janského v úseku chodníku Puškinova - Školní

Místo: Černošice

Datum:

19.07.2022

Zadavatel: Město Černošice, Karlístejnská 259, 25228 Černošice

Projektant:

PPU spol. s r.o.,
Vyžlovská 2243/36, Praha

Zhotovitel: KVS stavební, s.r.o., Kolbenova 816/34, 190 00 Praha 9

Zpracovatel:

Kód	Popis	Cena bez DPH [CZK]	Cena s DPH [CZK]	Typ
Náklady stavby celkem		250 618,86	303 248,82	
VCP 2a	Vicenáklady - vjezdy	250 618,86	303 248,82	STA

KRYCÍ LIST SOUPISU PRACÍ

Stavba:

Doplnění vjezdů k nemovitostem v ulici Dr. Janského v úseku chodníku
Puškinova - Školní

Objekt:

KSO:

Místo: Černošice

Zadavatel:

Město Černošice, Karlštejnská 259, 25228 Černošice

Zhotovitel:

KVS stavební, s.r.o., Kolbenova 616/34, 190 00 Praha 9

Projektant:

PPU spol. s r.o., Vyžlovská 2243/36, Praha 10

Zpracovatel:



Poznámka:

CC-CZ:

Datum: 19.07.2022

IČ:

00241121

DIČ:

IČ:

28982703

DIČ:

CZ28982703

IČ:

49613481

DIČ:

IČ:

44691670

DIČ:

Cena bez DPH

250 618,86

	Základ daně	Sazba daně	Výše daně
DPH základní	250 618,86	21,00%	52 629,96
DPH snížená	0,00	15,00%	0,00

Cena s DPH

v CZK

303 248,82

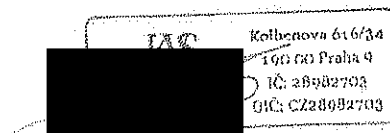

REKAPITULACE ČLENĚNÍ SOUPISU PRACÍ

Stavba: Doplnění vjezdů k nemovitostem v ulici Dr. Janského v úseku chodníku
Puškinova - Školní

Objekt:
0

Místo: Černošice

Datum: 19.07.2022

Zadavatel: Město Černošice, Karlštejnská 259, 25228 Černošice

Projektant: rro spol. s r.o.,
Vyžlovská
2243/36, Praha

Zhotovitel: KVS stavební, s.r.o., Kolbenova 616/34, 190 00 Praha 9

Zpracovatel: [REDACTED]

Kód dílu - Popis

Cena celkem [CZK]

Náklady stavby celkem	250 618,86
HSV - Práce a dodávky HSV	250 618,86
1 - Zemní práce	61 700,76
5 - Komunikace pozemní	161 536,00
997 - Přesun sutě	23 584,29
998 - Přesun hmot	3 797,81

SOUPIS PRACÍ

Stavba:

Doplnění vjezdů k nemovitostem v ulici Dr. Janského v úseku chodníku
Puškinova - Školní

Objekt:

0

Místo: Černošice

Datum: 19.07.2022

Zadavatel: Město Černošice, Karlišťejská 259, 25228 Černošice

Projektant: FFO spol. s r.o.,
Vyžlovská
2243/36, Praha

Zhotovitel: KVS stavební, s.r.o., Kolbenova 616/34, 190 00 Praha 9

Zpracovatel: [REDACTED]

PČ	Ty p	Kód	Popis	MJ	Množství	J.cena [CZK]	Cena celkem [CZK]	Cenová soustava
----	---------	-----	-------	----	----------	--------------	-------------------	-----------------

Náklady soupisu celkem

250 618,86

o HSV Práce a dodávky HSV

250 618,86

D 1 Zemní práce

61 700,76

3	K	113107161	Odstranění podkladů nebo krytů strojné plochy jednotlivě přes 50 m2 do 200 m2 s přemístěním hmot na skládku na vzdálenost do 20 m nebo s naložením na dopravní prostředek z kameniva hrubého drcaného, o tl. vrstvy do 100 mm	m2	161,536	37,60	6 073,75	
	VV		dle výpočtové tabulky		161,536			
	VV		Součet		161,536			
4	K	113107182	Odstranění podkladů nebo krytů strojné plochy jednotlivě přes 50 m2 do 200 m2 s přemístěním hmot na skládku na vzdálenost do 20 m nebo s naložením na dopravní prostředek živličných, o tl. vrstvy přes 50 do 100 mm	m2	161,536	63,70	10 289,84	
	VV		dle výpočtové tabulky		161,536			
	VV		Součet		161,536			
5	K	113107221	Odstranění podkladů nebo krytů strojné plochy jednotlivě přes 200 m2 a přemístěním hmot na skládku na vzdálenost do 20 m nebo s naložením na dopravní prostředek z kameniva hrubého drcaného, o tl. vrstvy do 100 mm	m2	161,536	26,80	4 329,16	
	VV		dle výpočtové tabulky		161,536			
	VV		Součet		161,536			
1	K	113107321	Odstranění podkladů nebo krytů strojné plochy jednotlivě do 50 m2 s přemístěním hmot na skládku na vzdálenost do 3 m nebo s naložením na dopravní prostředek z kameniva hrubého drcaného, o tl. vrstvy do 100 mm	m2	161,536	46,10	7 446,81	
	VV		dle výpočtové tabulky		161,536			
8	K	162751117	Vodorovné přemístění výkopku nebo sypaniny po suchu na obvyklém dopravním prostředku, bez naložení výkopku, avšak se složením bez rozhrnutí z horniny třídy lžítelnosti I skupiny 1 až 3 na vzdálenost přes 9 000 do 10 000 m	m3	59,768	250,00	14 942,08	
	VV		dle výpočtové tabulky 161,536*0,370		59,768			
	VV		Součet		59,768			
9	K	162751119	Vodorovné přemístění výkopku nebo sypaniny po suchu na obvyklém dopravním prostředku, bez naložení výkopku, avšak se složením bez rozhrnutí z horniny třídy těžitelosti I skupiny 1 až 3 na vzdálenost Připlatek k ceně za každých dalších 1.000	m3	597,683	17,00	10 160,61	
	VV		dle výpočtové tabulky 161,536*0,370		59,768			
	VV		Mezisoučet		59,768			
	VV		59,768*10		597,683			
11	K	171201201	Uložení sypaniny na skládky nebo meziskládky bez hutnění s upravením uložené sypaniny do předepsaného tvaru	m3	59,768	19,90	1 189,39	
	VV		dle výpočtové tabulky 161,536*0,370		59,768			
	VV		Součet		59,768			
13	K	181111111	Plošná úprava terénu v zemine skupiny 1 až 4 s urovnáním povrchu bez doplnění ornice souvislé plochy do 500 m2 při nerovnostech terénu přes 50 do 100 mm v rovině nebo na svahu do 1:5	m2	161,536	25,00	4 038,40	

PČ	Ty p	Kód	Popis	MJ	Množství	J.cena [CZK]	Cena celkem [CZK]	Cenová soustava
			vše dle výpočtové tabulky 161,536		161,536			
			Součet		161,536			
14	K	181951112	Úprava pláně vyrovnáním výškových rozdílů strojné v hornině třídy těžitelnosti I, skupiny 1 až 3 se zhutněním	m2	161,536	20,00	3 230,72	
			vše dle výpočtové tabulky 161,536		161,536			
			Součet		161,536			
D 5 Komunikace pozemní							161 536,00	
17	K	564871111	Podklad ze stěrkořiti ŠD s rozprostřením a zhutněním, po zhutnění tl. 250 mm	m2	161,536	250,00	40 384,00	
			vše dle výpočtové tabulky 161,536		161,536			
27	K	596212210	kladení dlažby z betonových zamkových dlaždic pozemních komunikací s ložem z kameniva těžkého nebo drceného tl. do 50 mm, s vyplněním spár, s dvojitým hutněním vibrováním a se smetením přebytečného materiálu na krajnici tl. 80 mm skupiny A, pro plochy do	m2	161,536	300,00	48 460,80	
			vše dle výpočtové tabulky 161,536		161,536			
28	M	59245030	dlažba tvar čtverec betonová 200x200x80mm přírodní	m2	161,536	450,00	72 691,20	
			vše dle výpočtové tabulky 161,536		161,536			
D 997 Přesun sutě							23 584,29	
35	K	997221873	Poplatek za uložení stavebního odpadu na recyklační skládce (skládkovně) zeminy a kamení zatříděného do Katalogu odpadů pod kódem 17.05.04	t	117,921	200,00	23 584,29	
D 998 Přesun hmot							3 797,81	
36	K	998223011	Přesun hmot pro pozemní komunikace s krytem dlažďeným dopravní vzdálenost do 200 m jakékoli délky objektu	t	40,969	80,00	3 277,51	
37	K	998223092	Přesun hmot pro pozemní komunikace s krytem dlažďeným Píplatek k ceně za zvětšený přesun přes vymezenou největší dopravní vzdálenost do 2000 m	t	40,969	12,70	520,30	