

Dodatek č. 1 ke Smlouvě o dílo č. OISM – 0046/22

uzavřený podle občanského zákoníku v platném znění

Smluvní strany

Zhotovitel:

Název: Roman Leksa
Sídlo: Chelčického 43, 568 02 Svitavy
Telefon: 
DIČ: CZ7007023518
IČO: 40162044
Zastoupen: Romanem Leksou
Bankovní spojení: 
Osoba oprávněná jednat ve věcech technických: Roman Leksa

Objednatel:

Název: Město Moravská Třebová
Sídlo: nám. T. G. Masaryka 32/29, 571 01 Moravská Třebová
Telefon: +420 461 353 160
DIČ: CZ00277037
IČO: 00277037
Zastoupen: Ing. Milošem Mičkou, starostou města
Bankovní spojení: 
Osoby oprávněné jednat ve věcech technických:

I. Úvodní ustanovení

Mezi smluvními stranami byla dne 21. 4. 2022 uzavřena Smlouva o dílo č. OISM 0046/22 (dále jen „smlouva“) na akci „**Výměna střešní krytiny na nové budově ZŠ U Kostela, Moravská Třebová**“ (dále jen „dílo“). Jedná se o výměnu střešní krytiny na části objektu základní školy.

Během realizace byly mezi smluvními stranami dohodnuty vícepráce a méněpráce, proto je nutné uzavřít Dodatek č. 1 ke smlouvě, který upravuje cenu díla.

Dále je předmětem tohoto dodatku formální úprava příjmení oprávněné osoby, která jedná ve věcech technických na straně Objednatele.

II. Předmět Dodatku č. 1

U Objednatele se Osoba oprávněná jednat ve věcech technických nahrazuje následujícím zněním:

**Osoby oprávněné jednat ve věcech
technických:**



Dále je předmětem Dodatku č. 1 změna ceny díla v článku III. odst. 1 Cena díla:

Cena bez DPH: 1 423 944,52 Kč

DPH (21%): 299 028,35 Kč

Cena vč. DPH: 1 722 972,87 Kč

III. Ostatní ustanovení

Tento dodatek je vystaven ve 2 vyhotoveních, z nichž každý má platnost a závaznost originálu. Každá smluvní strana obdrží jedno vyhotovení.

Tento dodatek nabývá platnosti dnem podpisu oběma smluvními stranami a účinnosti dnem uveřejnění v registru smluv (§ 6 zák. č. 340/2015 Sb.). Smluvní strany s přihlédnutím k uveřejnění prohlašují, že skutečnosti uvedené v tomto dodatku nepovažují za obchodní tajemství ve smyslu ustanovení § 504 a násl. zák. č. 89/2012 Sb., občanský zákoník. Uveřejnění dodatku prostřednictvím registru smluv (§ 5 zák. č. 340/2015 Sb.) zabezpečí Město Moravská Třebová a to nejpozději do 30 dnů od podpisu dodatku.

Ostatní ustanovení smlouvy se nemění a zůstávají v platnosti.

Dodatek č. 1 je v souladu s usnesením rady města č. 3411/R/080822 ze dne 8. 8. 2022.

Nedílnou součástí Dodatku č. 1 je:

Položkový rozpočet – vícepráce, méněpráce

V Moravské Třebové dne 11. 8. 2022

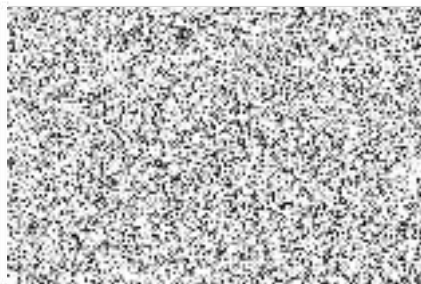

Roman Leksa

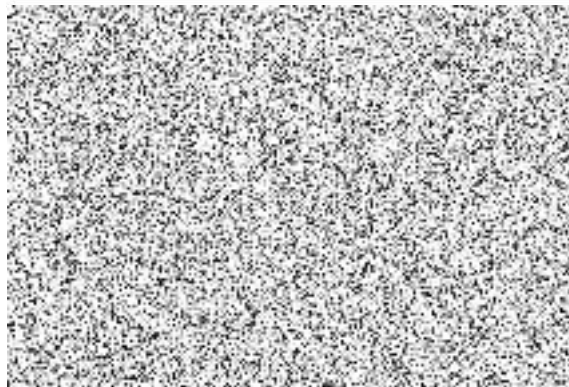

Ing. Miloš Mička
starosta

Položkový rozpočet stavby

Stavba: **20220214 ZŠ, Kostelní - Moravská Třebová**

Objekt: **20220214 ZŠ, Kostelní - Moravská Třebová**

Rozpočet: **20220214 Výměna střešní krytiny na nové budově**

Objednatel: IČO:
DIČ:

Zhotovitel: IČO:
DIČ:

Vypracoval:

Rozpis ceny	Celkem
HSV	2 550,00
PSV	71 517,14
MON	0,00
Vedlejší náklady	0,00
Ostatní náklady	0,00
Celkem	74 067,14

Rekapitulace daní

Základ pro sníženou DPH	15 %	0,00 CZK
Snížená DPH	15 %	0,00 CZK
Základ pro základní DPH	21 %	74 067,14 CZK
Základní DPH	21 %	15 554,10 CZK
Zaokrouhlení		0,00 CZK

Cena celkem s DPH 89 621,24 CZK

v _____ dne _____

Za zhotovitele

Za objednatele



Rekapitulace dílů

Číslo	Název	Typ dílu			Celkem	%
62	Úpravy povrchů vnější	HSV			2 550,00	3
762	Konstrukce tesařské	PSV			32 410,44	44
764	Konstrukce klempířské	PSV			27 106,70	37
765	Krytiny tvrdé	PSV			12 000,00	16
VN	Vedlejší náklady	VN			0,00	0
Cena celkem					74 067,14	100

Položkový rozpočet

S:	20220214	ZŠ, Kostelní - Moravská Třebová
O:	20220214	ZŠ, Kostelní - Moravská Třebová
R:	20220214	Výměna střešní krytiny na nové budově

P.č.	Číslo položky	Název položky	MJ	Množství	Cena / MJ	Celkem
Díl: 62 Úpravy povrchů vnější						2 550,00
1	622471317R00	Nátěr nebo nástřik stěn vnějších, složitost 1 - 2 komín : 9	m2	9,00000	175,00	1 575,00
				9,00000		
2	623481111R00	Potažení vnějších pilířů rabic. pletivem, vypnutí komín : 5	m2	5,00000	195,00	975,00
				5,00000		
Díl: 762 Konstrukce tesařské						32 410,44
3	762331921R00	Vyřezání části střešní vazby do 224 cm2, do dl.3 m námětky 100/100 : 1,1*60 -30	m	36,00000	120,00	4 320,00
				66,00000		
				-30,00000		
4	762332932RT2	Doplnění části střešní vazby z hranolků do 224 cm2 včetně dodávky řeziva, hranoly	m	36,00000	350,00	12 600,00
5	762395000R00	Spojovací a ochranné prostředky pro střechy 0,1*0,1*1,1*36	m3	0,39600	991,00	392,44
				0,39600		
6	762441113RT2	Montáž obložení atiky, OSB desky, 1vrst., hmoždinkami včetně dodávky desky OSB ECO 3 N tl. 18 mm	m2	6,00000	1 023,00	6 138,00
7	762-01	Zpevnění, ztažení, ztužení, sešroubování konstrukce krovů	soubor	1,00000	8 960,00	8 960,00
Díl: 764 Konstrukce klempířské						27 106,70
8	764311243RT2	Oplechování štítové zdi, krytina hladká z Pz, svítky š.670 mm nad 45° plocha do 25 m	m2	6,00000	1 910,00	11 460,00
9	764352201R00	Žlaby z Pz plechu podokapní půlkruhové, rš 250 mm	m	8,00000	441,00	3 528,00
10	764359211R00	Kotlík z Pz plechu kónický pro trouby D do 100 mm	kus	2,00000	615,00	1 230,00
11	764392251R00	Okapová hrana - klínové těsnění	m	58,70000	38,80	2 277,56
12	764392271R00	Okapová hrana z Pz plechu - klínové těsnění	m	57,80000	37,80	2 184,84
13	764430240R00	Oplechování podhledu vikýře, Pz plechu, rš 500 mm 4,5+3,6	m	8,10000	663,00	5 370,30
				8,10000		
14	764454201R00	Odpadní trouby z Pz plechu, kruhové, D 75 mm	m	2,00000	528,00	1 056,00
Díl: 765 Krytiny tvrdé						12 000,00
15	765331874R00	Sněholam trubkový - 2x trubka nerezová d 25 mm sněhový komplet UNI (2x tyč pr. 40mm, držáky, spojky) - barva cihlově červená	m	8,00000	1 500,00	12 000,00
Díl: VN Vedlejší náklady						0,00
16	005121R	Zařízení staveniště	Soubor	1,00000	0,00	0,00
17	VRN0	Ztížené výrobní podmínky	Soubor	1,00000	0,00	0,00
18	VRN1	Oborová přírážka	Soubor	1,00000	0,00	0,00
19	VRN2	Přesun stavebních kapacit	Soubor	1,00000	0,00	0,00
20	VRN3	Mimostaveništní doprava	Soubor	1,00000	0,00	0,00
21	VRN5	Provoz investora	Soubor	1,00000	0,00	0,00
22	VRN6	Kompletační činnost (IČD)	Soubor	1,00000	0,00	0,00
23	VRN7	Rezerva rozpočtu	Soubor	1,00000	0,00	0,00

Poznámka:

Položkový rozpočet stavby

Stavba: **20220214 ZŠ, Kostelní - Moravská Třebová**

Objekt: **20220214 ZŠ, Kostelní - Moravská Třebová**

Rozpočet: **20220214 Výměna střešní krytiny na nové budově**

Objednatel: _____ IČO: _____

DIČ: _____

Zhotovitel: **Klempířství a pokrývačství
Roman Leksa, Chelčického č. 43 ,Svitavy 568 02**

IČO: **40162044**

DIČ: **7007023518**

Vypracoval: Roman
Leksa

Rozpis ceny

Celkem

HSV			0,00
PSV			-65 810,50
MON			0,00
Vedlejší náklady			0,00
Ostatní náklady			0,00
Celkem			-65 810,50

Rekapitulace daní

Základ pro sníženou DPH	15 %		0,00 CZK
Snížená DPH	15 %		0,00 CZK
Základ pro základní DPH	21 %		-65 810,50 CZK
Základní DPH	21 %		-13 820,21 CZK

Zaokrouhlení 0,00 CZK

Cena celkem s DPH -79 630,71 CZK

v _____ dne _____

Za zhotovitele

Za objednatele

Rekapitulace dílů

Číslo	Název	Typ dílu			Celkem	%
3	Svislé a kompletní konstrukce	HSV			0,00	0
62	Úpravy povrchů vnější	HSV			0,00	0
9	Ostatní konstrukce, bourání	HSV			0,00	0
94	Lešení a stavební výtahy	HSV			0,00	0
95	Dokončovací konstrukce na pozemních stavbách	HSV			0,00	0
96	Bourání konstrukcí	HSV			0,00	0
99	Staveništní přesun hmot	HSV			0,00	0
762	Konstrukce tesařské	PSV			-45 662,00	69
764	Konstrukce klempířské	PSV			0,00	0
765	Krytiny tvrdé	PSV			-16 706,00	25
766	Konstrukce truhlářské	PSV			-3 442,50	5
783	Nátěry	PSV			0,00	0
799	Ostatní	PSV			0,00	0
VN	Vedlejší náklady	VN			0,00	0
Cena celkem					-65 810,50	100

Položkový rozpočet

S:	20220214	ZŠ, Kostelní - Moravská Třebová
O:	20220214	ZŠ, Kostelní - Moravská Třebová
R:	20220214	Výměna střešní krytiny na nové budově

P.č.	Číslo položky	Název položky	MJ	Množství	Cena / MJ	Celkem
Díl: 3 Svislé a kompletní konstrukce						0,00
1	316381116R00	Komínové krycí desky s přesahem tl. 80 - 100 mm (2,4+0,06*2)+(0,5+0,06*2)	m2	0,00000	1 830,00	0,00
				3,14000		
Díl: 62 Úpravy povrchů vnější						0,00
2	612409991R00	Začištění omítek kolem oken,dveří apod. začištění římsy u okapu římsa : 14,5+27,02+17,2	m	0,00000	70,00	0,00
				58,72000		
3	622471317R00	Nátěr nebo nástřik stěn vnějších, složitost 1 - 2 římsa : (0,25)*(14,5+27,02+17,20)	m2	0,00000	175,00	0,00
				0,00000		
4	623451143R00	Omítka komínů cement., s pl.rovnými, štuková sl. 2	m2	0,00000	620,00	0,00
Díl: 9 Ostatní konstrukce, bourání						0,00
5	1	Satelity, antény, internet,apod.-demontáž a montáž	sbr	0,00000	3 700,00	0,00
Díl: 94 Lešení a stavební výtahy						0,00
6	941941032R00	Montáž lešení leh.řad.s podlahami,š.do 1 m, H 30 m sever : 16*27,5 východ : 16*17,5 dvůr : 16*15	m2	0,00000	38,50	0,00
				440,00000		
				280,00000		
				240,00000		
7	941941192R00	Příplatek za každý měsíc použití lešení k pol.1032 předpoklad 2 měsíce 960*2	m2	0,00000	36,00	0,00
				1 920,00000		
8	941941832R00	Demontáž lešení leh.řad.s podlahami,š.1 m, H 30 m	m2	0,00000	42,00	0,00
9	941955004R00	Lešení lehké pomocné, výška podlahy do 3,5 m ke komínu : 3*1,5*2	m2	0,00000	180,00	0,00
				9,00000		
10	944944011R00	Montáž ochranné sítě z umělých vláken	m2	0,00000	7,70	0,00
11	944944031R00	Příplatek za každý měsíc použití sítě k pol. 4011	m2	0,00000	6,72	0,00
12	944944081R00	Demontáž ochranné sítě z umělých vláken	m2	0,00000	5,50	0,00
13	944945013R00	Montáž záchytné stříšky H 4,5 m, šířky nad 2 m sever : 4 dvůr : 3	m	0,00000	70,00	0,00
				4,00000		
				3,00000		
14	944945193R00	Příplatek za každý měsíc použ. stříšky, k pol. 5013	m	0,00000	32,00	0,00
15	944945813R00	Demontáž záchytné stříšky H 4,5 m, šířky nad 2 m	m	0,00000	40,00	0,00
Díl: 95 Dokončovací konstrukce na pozemních stavbách						0,00
16	952901411R00	Vyčištění ostatních objektů úklid na půdě po provedení střechy 400	m2	0,00000	35,00	0,00
				400,00000		
17	900 RT2	HZS Práce v tarifní třídě 5	h	0,00000	280,00	0,00
Díl: 96 Bourání konstrukcí						0,00
18	963051113R00	Bourání ŽB stropů deskových tl. nad 8 cm betonová krycí deska 3,14*0,12	m3	0,00000	2 400,00	0,00
				0,37680		
19	978015291R00	Otlučení omítek vnějších MVC v složit.1-4 do 100 % komínové těleso : 1,5*(2,4*2+0,6*2)	m2	0,00000	50,00	0,00
				9,00000		
20	978023411R00	Vysekání a úprava spár zdíva cihelného	m2	0,00000	50,00	0,00
21	979095312R00	Naložení a složení sutí	t	0,00000	650,00	0,00
22	979011111R00	Svislá doprava sutí a vybour. hmot za 2.NP a 1.PP	t	0,00000	280,00	0,00
23	979011121R00	Příplatek za každé další podlaží	t	0,00000	200,00	0,00
24	979083113R00	Vodorovné přemístění sutí na skládku do 2000 m	t	0,00000	200,00	0,00

Položkový rozpočet

S:	20220214	ZŠ, Kostelní - Moravská Třebová
O:	20220214	ZŠ, Kostelní - Moravská Třebová
R:	20220214	Výměna střešní krytiny na nové budově

P.č.	Číslo položky	Název položky	MJ	Množství	Cena / MJ	Celkem
25	979990001R00	Poplatek za skládku stavební sutí směsná stavební suť	t	0,00000	1 200,00	0,00
26	979087311R00	Vodorovné přemístění sutí nošením do 10 m	t	0,00000	250,00	0,00
Díl: 99		Staveništní přesun hmot				0,00
27	999281111R00	Přesun hmot pro opravy a údržbu do výšky 25 m	t	0,00000	850,00	0,00
Díl: 762		Konstrukce tesařské				-45 662,00
28	762331921R00	Vyřezání části střešní vazby do 224 cm2, do dl.3 m	m	0,00000	120,00	0,00
29	762331922R00	Vyřezání části střešní vazby do 224 cm2, do dl.5 m	m	-60,00000	80,00	-4 800,00
30	762331931R00	Vyřezání části střešní vazby do 288 cm2, do dl.3 m	m	-10,00000	120,00	-1 200,00
31	762331932R00	Vyřezání části střešní vazby do 288 cm2, do dl.5 m	m	-20,00000	120,00	-2 400,00
32	762332932RT2	Doplnění části střešní vazby z hranolků do 224 cm2 včetně dodávky řeziva, hranoly	m	0,00000	350,00	0,00
33	762332932RT2	Doplnění části střešní vazby z hranolků do 224 cm2 včetně dodávky řeziva, hranoly	m	-60,00000	350,00	-21 000,00
34	762332933RT3	Doplnění části střešní vazby z hranolků do 288 cm2 včetně dodávky řeziva, hranoly	m	-20,00000	476,00	-9 520,00
35	762332933RT3	Doplnění části střešní vazby z hranolků do 288 cm2 včetně dodávky řeziva, hranoly	m	-10,00000	476,00	-4 760,00
36	762341210RT2	Montáž bednění střech rovných, prkna hrubá na sraz včetně dodávky řeziva, prkna tl. 24 mm	m2	0,00000	220,00	0,00
		vikýře : 4,45*3,51		15,62000		
		3,55*3,1		11,01000		
37	762342202RT4	Montáž laťování střech, vzdálenost latí do 22 cm včetně dodávky řeziva, latě 4/6 cm	m2	0,00000	180,00	0,00
		zdvojené latění u okapní hrany : 0,75*(27,02+17,2+14,5)		44,04000		
38	762342203RT4	Montáž laťování střech, vzdálenost latí 22 - 36 cm včetně dodávky řeziva, latě 4/6 cm	m2	0,00000	150,00	0,00
		celková plocha : 224,46+102,54+33,26+176,81		537,07000		
		vikýře : 14,59+9,85		24,44000		
39	762342205R00	Montáž kontralatí na vruty	m2	0,00000	56,00	0,00
40	762342811R00	Demontáž laťování střech, rozteč latí do 22 cm	m2	0,00000	15,00	0,00
41	762342812R00	Demontáž laťování střech, rozteč latí do 50 cm	m2	0,00000	13,00	0,00
42	762395000R00	Spojovací a ochranné prostředky pro střechy	m3	-2,00000	991,00	-1 982,00
		hranoly : 0,12*0,16*(30+60)		1,73000		
		0,16*0,18*(10+20)		0,86000		
		kontralatě : 0,06*0,06*570		2,05000		
		laťování : 0,04*0,06*570*3		4,10000		
		0,04*0,06*44,04*3		0,32000		
		vikýře : 4,45*3,51*0,024		0,37000		
		3,55*3,1*0,024		0,26000		
43	60510057R	Lať profil dřevěný 60/60 mm l = 3 m a výše kontralatě	m	0,00000	24,10	0,00
44	998762103R00	Přesun hmot pro tesařské konstrukce, výšky do 24 m	t	0,00000	1 150,00	0,00
45	979095311R00	Naložení a složení vybouraných hmot/konstrukcí	t	0,00000	1 100,00	0,00
46	979011111R00	Svislá doprava sutí a vybour. hmot za 2.NP a 1.PP	t	0,00000	250,00	0,00
47	979011121R00	Příplatek za každé další podlaží	t	0,00000	150,00	0,00
48	979083113R00	Vodorovné přemístění sutí na skládku do 2000 m	t	0,00000	150,00	0,00
49	979990161R00	Poplatek za skládku sutí - dřevo	t	0,00000	700,00	0,00

Položkový rozpočet

S:	20220214	ZŠ, Kostelní - Moravská Třebová
O:	20220214	ZŠ, Kostelní - Moravská Třebová
R:	20220214	Výměna střešní krytiny na nové budově

P.č.	Číslo položky	Název položky	MJ	Množství	Cena / MJ	Celkem
50	979087312R00	Vodorovné přemístění vyb. hmot nošením do 10 m	t	0,00000	250,00	0,00
Díl: 764		Konstrukce klempířské				0,00
51	764322250R00	Oplechování okapů Pz, tvrdá krytina, rš 660 mm	m	0,00000	270,00	0,00
		sever : 27		27,00000		
		východ : 17,20		17,20000		
		dvůr : 14,5		14,50000		
52	764334280R00	Lemování zdi na plochých stř. Pz, 2díly, rš 900 mm	m	0,00000	650,00	0,00
		štítové zdi - západ : 10,5*2		21,00000		
53	764339220R00	Lemování z Pz, komínů na vlnité krytině, v hřebeni	m2	0,00000	1 500,00	0,00
		2,4*0,6*2+0,9*0,45*2		3,69000		
54	764355203R00	Žlaby z Pz plechu nástřešní,oblého tvaru,rš 660 mm	m	0,00000	600,00	0,00
55	764391230R00	Závětrná lišta z Pz plechu, rš 400 mm	m	0,00000	390,00	0,00
		1+1		2,00000		
56	764392271R00	Úžlabí z Pz plechu, rš 900 mm, klínové těsnění	m	0,00000	500,00	0,00
57	764410270R00	Oplechování parapetů včetně rohů Pz, rš 500 mm	m	0,00000	540,00	0,00
		vikýře : 3,6+4,5		8,10000		
58	764454203R00	Odpadní trouby z Pz plechu, kruhové, D 120 mm	m	0,00000	500,00	0,00
		sever : 15*2		30,00000		
		dvůr : 15		15,00000		
59	764816420R00	Okapnice z Pz plechu, rš 200 mm	m	0,00000	260,90	0,00
60	764817175R00	Oplechování zdi z lak.Pz plechu, rš 750 mm	m	0,00000	610,00	0,00
		vikýře : 3,5*2		7,00000		
		3*2		6,00000		
		vikýře :				
61	764322830R00	Demontáž oplechování okapů, TK, rš 400 mm, do 30°	m	0,00000	12,00	0,00
62	764331831R00	Demontáž lemování zdi, rš 250 a 330 mm, do 45°	m	0,00000	12,00	0,00
		štít zdi : 8*2		16,00000		
		10,2*2		20,40000		
		vikýře : 3,5*2		7,00000		
		3*2		6,00000		
63	764339841R00	Demontáž lemování komínů v hřeb. hl. kryt, do 45°	m2	0,00000	56,00	0,00
64	764351837R00	Demontáž háků, sklon do 45°	kus	0,00000	12,00	0,00
		sever : 27		27,00000		
		východ : 17		17,00000		
		dvůr : 14		14,00000		
65	764355811R00	Demontáž žlabů nástřeš. obých, rš 660 mm, do 45°	m	0,00000	25,00	0,00
66	764391820R00	Demontáž závětrné lišty, rš 250 a 330 mm, do 30°	m	0,00000	12,00	0,00
		hřeben : 1*2		2,00000		
		vikýře : 3,5*2		7,00000		
		3,1*2		6,20000		
67	764392851R00	Demontáž úžlabí, rš 660 mm, sklon do 45°	m	0,00000	12,00	0,00
68	764410850R00	Demontáž oplechování parapetů,rš od 100 do 330 mm	m	0,00000	12,00	0,00
		vikýře : 3,6+4,5		8,10000		
69	764430840R00	Demontáž oplechování zdi,rš od 330 do 500 mm	m	0,00000	12,00	0,00
		štítové zdi - západ : 10,5*2		21,00000		
70	764430850R00	Demontáž oplechování zdi,rš 600 mm	m	0,00000	12,00	0,00

Položkový rozpočet

S:	20220214	ZŠ, Kostelní - Moravská Třebová
O:	20220214	ZŠ, Kostelní - Moravská Třebová
R:	20220214	Výměna střešní krytiny na nové budově

P.č.	Číslo položky	Název položky	MJ	Množství	Cena / MJ	Celkem
		vikýře : 3,5*2		7,00000		
		3*2		6,00000		
		vikýře :				
71	764454802R00	Demontáž odpadních trub kruhových, D 120 mm	m	0,00000	12,00	0,00
72	743621220R00	Dem hromosvod drátu 10- mm	m	0,00000	85,00	0,00
		20+9		29,00000		
		11*2		22,00000		
73	998764103R00	Přesun hmot pro klempířské konstr., výšky do 24 m	t	0,00000	1 100,00	0,00
74	979095311R00	Naložení a složení vybouraných hmot/konstrukcí	t	0,00000	850,00	0,00
75	979011111R00	Svislá doprava suti a vybour. hmot za 2.NP a 1.PP	t	0,00000	250,00	0,00
76	979011121R00	Příplatek za každé další podlaží	t	0,00000	150,00	0,00
77	979083113R00	Vodorovné přemístění suti na skládku do 2000 m	t	0,00000	150,00	0,00
78	979087312R00	Vodorovné přemístění vyb. hmot nošením do 10 m	t	0,00000	150,00	0,00
Díl: 765		Krytiny tvrdé				-16 706,00
79	765312810R00	Demontáž krytiny dvoudrážkové, na sucho, do suti	m2	0,00000	60,00	0,00
80	765318861R00	Demontáž krytiny z hřebenáčů, zvětr.malta, do suti	m	0,00000	30,00	0,00
		hřeben : 20,1+8,40		28,50000		
		nároží : 12,6		12,60000		
81	765313111RS1	Krytina Brněnka 14, střež jednoduchých z tašek režných včetně větracích tašek	m2	0,00000	645,00	0,00
82	765311721R00	Větrací mřížka jednoduchá 1000 x 55 mm	m	0,00000	45,00	0,00
		58,7		58,70000		
		vikýře : 4,5		4,50000		
		3,6		3,60000		
83	765312288R00	Pás ochranný větrací okapní 500/10 cm plast	m	0,00000	32,00	0,00
84	765312471R00	Vikýř univerzální pro pálenou krytinu 60 x 60 cm	kus	-1,00000	3 500,00	-3 500,00
85	765313161RS1	Zakončení štítu taškou Brněnka 14 okrajová z tašek režných	m	0,00000	650,00	0,00
		vikýře : 3,5*2		7,00000		
		3,1*2		6,20000		
86	765313181R00	Přířezání a uchycení tašek drážkových	m	0,00000	90,00	0,00
		úžlabí : 11,6*2		23,20000		
		nároží : 12,6*2		25,20000		
		šit : 8*2		16,00000		
87	765313184RS1	Taška prostupová + nástavec odvětrání kanalizace taška režná	kus	-3,00000	4 402,00	-13 206,00
88	765313142RS1	Nároží z hřebenáčů č.2 na větrací pás olovo/cín z hřebenáčů režných	m	0,00000	1 400,00	0,00
89	765313132RS1	Hřeben z hřebenáčů č.2 na větrací pás olovo/cín z hřebenáčů režných	m	0,00000	1 400,00	0,00
		20,1+8,40		28,50000		
90	765331874R00	Sněhořam trubkový - 2x trubka nerezová d 25 mm sněhový komplet UNI (2x tyč pr. 40mm, držáky, spojky) - barva cihlové červená	m	0,00000	1 500,00	0,00
		sever : 13+7		20,00000		
		východ : 5+5,5		10,50000		
		jih : 13		13,00000		
		1,5		1,50000		
91	765799311R00	Montáž fólie na krokve přibitím se slepením spojů	m2	0,00000	65,00	0,00

Položkový rozpočet

S:	20220214	ZŠ, Kostelní - Moravská Třebová
O:	20220214	ZŠ, Kostelní - Moravská Třebová
R:	20220214	Výměna střešní krytiny na nové budově

P.č.	Číslo položky	Název položky	MJ	Množství	Cena / MJ	Celkem
92	765799313R00	Montáž fólie na bednění přibitím, přelepení spojů	m2	0,00000	55,00	0,00
93	765-01	Odvětrávací tašky - příplatek za dodání	m2	0,00000	57,00	0,00
94	28329021R	Fólie hydroiz. difuzní TONDACH FOL MONO 75m2	m2	0,00000	65,70	0,00
95	28329022R	Fólie hydroiz. TONDACH FOL MONO PREMIUM difuzní, se dvěma lepicími páskami	m2	0,00000	160,40	0,00
96	998765103R00	Přesun hmot pro krytiny tvrdé, výšky do 24 m	t	0,00000	1 085,00	0,00
97	979011111R00	Svislá doprava suti a vyloučení hmot za 2.NP a 1.PP	t	0,00000	130,00	0,00
98	979011121R00	Příplatek za každé další podlaží	t	0,00000	100,00	0,00
99	979083113R00	Vodorovné přemístění suti na skládku do 2000 m	t	0,00000	180,00	0,00
100	979990105R00	Poplatek za skládku suti - cihelné výrobky, skupina odpadu 170102	t	0,00000	1 200,00	0,00
101	979087312R00	Vodorovné přemístění vyb. hmot nošením do 10 m	t	0,00000	150,00	0,00
102	979087392R00	Příplatek za nošení vyb. hmot každých dalších 10 m	t	0,00000	100,00	0,00
Díl: 766 Konstrukce truhlářské						-3 442,50
103	766420010RAA	Obklad podhledu palubkami pero-drážka palubky SM/JD, lakování	m2	-4,05000	850,00	-3 442,50
		vikýře : (0,2+0,3)*4,5		2,25000		
		(0,2+0,3)*3,6		1,80000		
104	766900020RAB	Demontáž obložení podhledů z palubek	m2	0,00000	150,00	0,00
105	766950010RAB	Oprava dřevěných oken, opálení a nátěr s výměnou prvků	m2	0,00000	2 660,00	0,00
		vikýře : 0,6*4,5		2,70000		
		0,6*3,6		2,16000		
Díl: 783 Nátěry						0,00
106	783782205R00	Nátěr tesařských konstrukcí Bochemitem QB 2x	m2	0,00000	50,00	0,00
		hranoly : (0,12*2+0,16*2)*(30+60)		50,40000		
		(0,16*2+0,18*2)*(10+20)		20,40000		
Díl: 799 Ostatní						0,00
107	799-01	Revize hromosvodů	kompl	0,00000	3 500,00	0,00
Díl: VN Vedlejší náklady						0,00
108	005121R	Zařízení staveniště	Soubor	0,00000	12 000,00	0,00
109	VRN0	Ztížené výrobní podmínky	Soubor	1,00000		0,00
110	VRN1	Oborová přírážka	Soubor	1,00000		0,00
111	VRN2	Přesun stavebních kapacit	Soubor	1,00000		0,00
112	VRN3	Mimostaveništní doprava	Soubor	1,00000		0,00
113	VRN5	Provoz investora	Soubor	1,00000		0,00
114	VRN6	Kompletační činnost (IČD)	Soubor	1,00000		0,00
115	VRN7	Rezerva rozpočtu	Soubor	1,00000		0,00
Celkem						-65 810,50

Poznámky:

- Po odstranění staré střešní krytiny a následné kontrole dřevěné konstrukce střechy nebyla nutná výměna některých prvků dřevěného krovu

