

DODATEK č. 1

ke smlouvě o dílo č. j. KRPU-103739-6/ČJ-2022-0400MN-04

„KŘP-U - Ostrov Tisá - oprava kanalizačního potrubí na p.č.1091/3“

(dále jen „dodatek“)

Smluvní strany

Název: Česká republika - Krajské ředitelství policie
Ústeckého kraje (dále i „KŘP-U“)

Sídlo - ulice, číslo, PSČ, město: Lidické nám. 899/9, 401 79 Ústí nad Labem 2

Identifikační číslo: 75151537

Daňové identifikační číslo: CZ75151537

Banka: Česká národní banka Ústí nad Labem

Číslo účtu / kód banky: 1546881/0710

Ve věcech smlouvy oprávněn jednat: Jiří Sehnal, vedoucí oddělení správy nemovitého majetku
KŘP-U (dále jen „OSNM“)

Ve věcech technických oprávněn jednat: Lenka Pucová, investiční referent skupiny stavební
oddělení správy nemovitého majetku, odboru správy
majetku KŘP-U

Telefon: 974 423 362, 725 809 677

E-mail: lenka.pucova@pcr.cz

Datová schránka: a64ai6n

dále jen „objednatel“

a

Název: **VOSTAV s.r.o.**

Sídlo: Nové Aleje 379, 403 40 Ústí nad Labem

Identifikační číslo: 07216211

Daňové identifikační číslo: CZ07216211

Banka: Komerční banka a.s.

Číslo účtu / kód banky: 115-7486440277/0100

Ve věcech smlouvy oprávněn jednat:  , jednatel společnosti

Ve věcech technických oprávněn jednat: 

Kontaktní adresa: Nové Aleje 379, 403 40 Ústí nad Labem

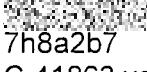
Telefon: 

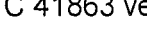
E-mail: 

Datová schránka: 7h8a2b7

Obchodní rejstřík: C 41863 vedená u Krajského soudu v Ústí nad Labem

dále jen „zhotovitel“

Článek I. Úvodní ustanovení

1. Smluvní strany mezi sebou dne 25. července 2022 uzavřely smlouvu o dílo č. j. KRPU-103739-6/ČJ-2022-0400MN-04 (dále jen „smlouva“), kterou se zhotovitel zavázal provést na svůj náklad a nebezpečí, řádně, včas, ve sjednané kvalitě a jako profesionál pro objednatele dílo, kde předmětem plnění je kompletní oprava ležatého kanalizačního potrubí a provedení dalších s tím spojených prací na pozemku p.č. 1091/3, kat. území Ostrov u Tisé, obec Tisá, zapsaný na LV 112 u Katastrálního úřadu pro Ústecký kraj, Katastrální pracoviště Ústí nad Labem, v rozsahu prací a dodávek tak, jak je vymezeno rozpočtem, jenž je přílohou č. 1 smlouvy (dále jen „dílo“) a současně s tím také závazek objednatele řádně dokončené dílo převzít a zaplatit za něj sjednanou cenu díla.
2. V rámci provádění prací na díle byly zjištěny skutečnosti vedoucí k nezbytným změnám v rozsahu prováděných prací a dodávek na díle, které nebyly a nemohly být předem předpokládány. V rámci prováděných prací na díle bylo zjištěno poškození ležaté kanalizace a kanalizačních šachet ve

větším rozsahu, než bylo původně předpokládáno, jež vyžaduje provedení dalších prací a dodávek na díle, jež jsou vymezeny v příloze č. 1 tohoto dodatku.

3. Smluvní strany prohlašují, že na základě skutečností uvedených v odst. 2 tohoto článku dodatku bylo nutné přistoupit k provedení dopředu nepředvídatelných a nezbytných změn v rozsahu a způsobu prováděných prací a dodávek na díle tak, aby mohlo být dílo dle smlouvy provedeno řádně v souladu s účelem stanoveným smlouvou.
4. Z důvodu nutnosti provedení změn v rozsahu a způsobu prováděných prací a dodávek na díle dle odst. 2 a 3 tohoto článku dodatku se smluvní strany v souladu s čl. X. odst. 1 smlouvy dohodly na následujících změnách smlouvy.

Článek II. Změny smlouvy

1. Smluvní strany se v souvislosti s dopředu nepředvídatelnými a nezbytnými změnami rozsahu prováděných prací dohodly na změně čl. VI. odst. 1 smlouvy, a to tak, že tento nově zní:

„Smluvní strany se dohodly ve smyslu ust. § 2620 občanského zákoníku na ceně díla s odkazem na rozpočet, který je přílohou č. 1 této smlouvy, a který byl objednateli sdělen zhotovitelem před uzavřením této smlouvy. Celková cena díla byla stanovena ve výši:

<i>cena díla bez DPH:</i>	<u>144.399,08 Kč</u>
<i>DPH:</i>	<u>30.323,81 Kč</u>
<i>Celková cena díla vč. DPH:</i>	<u>174.722,89 Kč</u>

2. Smluvní strany se dohodly, že příloha č. 1 tohoto dodatku nahrazuje původní přílohu č. 1 smlouvy.
3. **Ostatní ustanovení smlouvy zůstávají tímto dodatkem nezměněny.**

Článek III. Závěrečná ustanovení

1. Tento dodatek nabývá platnosti dnem jeho podpisu oběma smluvními stranami a účinnosti potom okamžikem jeho zveřejnění v registru smluv ve smyslu zákona o registru smluv.
2. Tento dodatek je vyhotoven ve třech (3) stejnopisech, přičemž objednatel obdrží 2 vyhotovení a zhotovitel obdrží 1 vyhotovení.
3. Nedílnou součástí tohoto dodatku je též příloha č. 1 – aktualizovaný rozpočet.
4. Každá ze smluvních stran prohlašuje, že tento dodatek uzavírá svobodně a vážně, že považuje obsah tohoto dodatku za určitý a srozumitelný, a že jsou jí známy veškeré skutečnosti, jež jsou pro uzavření tohoto dodatku rozhodující, na důkaz čehož připojují smluvní strany k tomuto dodatku své podpisy.

Přílohy: - Příloha č. 1 – aktualizovaný rozpočet

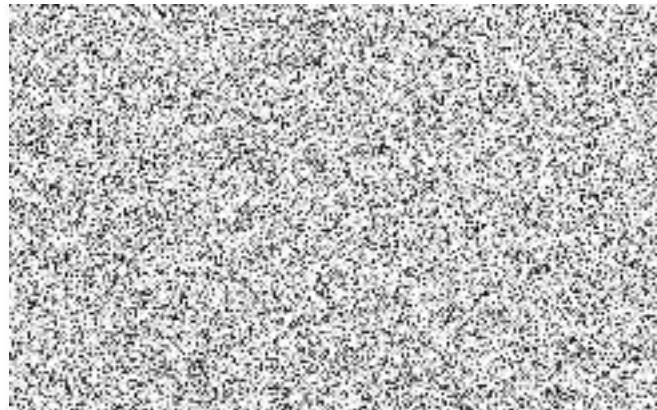
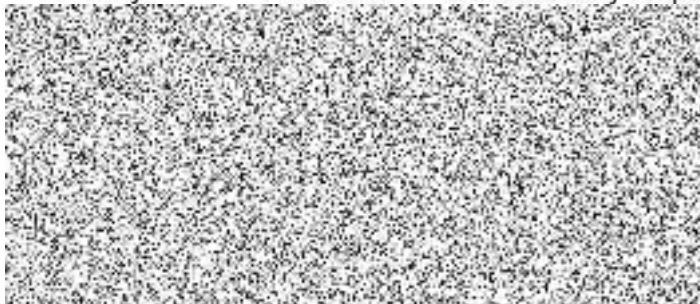

KRYCI LIST ROZPOCTU

Název stavby	Policie CR Ostrov oprava odvodu vody u hřiště	JKSO	
Název objektu		EČO	
		Místo	
		IČO	DIČ
Objednatel	 VOSTAV s.r.o Nové Aleje 379, 403 40, Ústí nad Labem Email: info@vostav.eu		
Projektant			
Zhotovitel			
Zpracoval			
	Rozpočet číslo	Dne	CZ-CPV
		20.07.2022	CZ-CPA

Měrné a účelové jednotky

Počet	Náklady / 1 m.j.	Počet	Náklady / 1 m.j.	Počet	Náklady / 1 m.j.
0	0,00	0	0,00	0	0,00

Rozpočtové náklady v CZK

A		Základní rozp. náklady		B		Doplňkové náklady		C		Náklady na umístění stavby	
1	HSV	Dodávky	48 276,85	8	Práce přesčas		0,00	13	Zařízení staveniště		0,00
2		Montáž	82 902,23	9	Bez pevné podl.		0,00	14	Projektové práce		0,00
3	PSV	Dodávky	0,00	10	Kulturní památka		0,00	15	Územní vlivy		0,00
4		Montáž	220,00	11			0,00	16	Provozní vlivy		0,00
5	"M"	Dodávky	0,00					17	Jiné VRN		0,00
6		Montáž	0,00					18	VRN z rozpočtu		13 000,00
7	ZRN (ř. 1-6)		131 399,08	12	DN (ř. 8-11)			19	VRN (ř. 13-18)		13 000,00
20	HZS		0,00	21	Kompl. činnost		0,00	22	Ostatní náklady		0,00

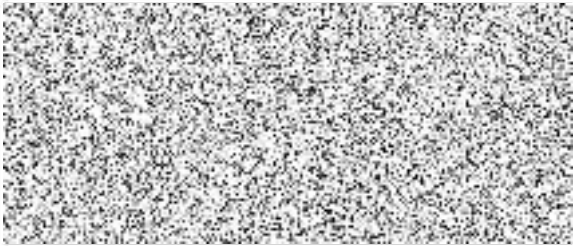
Projektant, Zhotovitel, Objednatel				D Celkem bez DPH 144 399,08			
				DPH	%	Základ daně	DPH celkem
				snížená	15,0	0,00	0,00
				základní	21,0	144 399,08	30 323,81
				Cena s DPH			174 722,89
E Přípočty a odpočty							
				Dodá zadavatel		0,00	
				Klouzavá doložka		0,00	
				Zvýhodnění		0,00	

A	B	C	D	E	F	G	H	I	J	K	L
ROZPOČET S VÝKAZEM VÝMĚR											
1 Stavba: Policie CR Ostrov oprava odvodu vody u hráště											
2 Objekt: VOSTAV											
3											
4											
5											
6 Objednatel: PČR											
7 Zhotovitel: VOSTAV s.r.o.											
8 Místo: Ostrov u Tisě											
										Zpracoval:	
										Datum: 20. 7. 2022	
Č.	KCN	Kód položky	Popis	MJ	Množství celkem	Cena jednotková	Dodávka celkem	Montáž celkem	Cena celkem	Hmotnost	Hmotnost celkem
		HSV	Práce a dodávky HSV				48 276,85	82 902,23	131 179,08		16,582
		1	Zemní práce				2 600,00	31 680,00	34 280,00		4,000
15	1 001	132251101	Hloubení rýh nezapažených š do 800 mm v homině třídý těžitelnosti I skupiny 3 objem do 20 m3 strojně	m3	20,000	1 030,00	0,00	20 600,00	20 600,00	0,000	0,000
16	14 001	175151101	Obsypání potrubí strojně sypanou bez prohození, uloženou do 3 m	m3	20,000	222,00	0,00	4 440,00	4 440,00	0,000	0,000
17	17 001	175151111	Hutnění záspu vibrováním	m2	20,000	150,00	0,00	3 000,00	3 000,00	0,000	0,000
18	15 001	182351025	Rozproštění omice pí do 100 m2 ve svahu přes 1:5 tř vrstvy přes 250 do 300 mm strojně	m2	20,000	182,00	0,00	3 640,00	3 640,00	0,000	0,000
19	21 583	583441211	Přisek kopaný zásep potrubí 30 cm	l	4,000	650,00	2 600,00	0,00	2 600,00	1,000	4,000
		4	Vodoravné konstrukce				11 317,87	1 667,13	12 985,00		12,000
21	2 271	451541111	Lože pod potrub a sachtly otevřený výkop ze šterkdrťe	m3	6,000	650,00	2 512,62	1 387,38	3 900,00	0,000	0,000
22	20 583	58344121	šterkdrť frakce 0/8	l	12,000	590,00	7 080,00	0,00	7 080,00	1,000	12,000
23	3 271	452311161	Podkladní desky z betonu prostého tř. C 25/30 otevřený výkop	m3	0,500	4 010,00	1 725,25	279,75	2 005,00	0,000	0,000
		8	Trubní vedení				34 358,98	39 555,10	73 914,08		0,582
25	9 271	871283121	Montáž kanalizačního potrubí z PVC těsně gumovým kroužkem otevřený výkop sklon do 20 ‰ DN 110	m	6,000	83,40	11,46	488,94	500,40	0,000	0,000
26	8 271	359901212	Monting stoky jakékoli výšky na stávající kanalizaci	m	25,000	112,00	0,00	2 800,00	2 800,00	0,000	0,000
27	25 271	871353121	Montáž kanalizačního potrubí z PVC těsně gumovým kroužkem otevřený výkop sklon do 20 ‰ DN 200	m	4,000	167,00	16,48	651,52	668,00	0,000	0,000
28	26 OSM	OSM 223010	KGEM trouba DN200x4,9/1000 SN4 EN 13476-2	kus	8,000	678,61	5 428,88	0,00	5 428,88	0,005	0,038
29	27 OSM	OSM 220010	KGEM trouba DN110x3,2/1000 SN4 EN 13476-2	kus	6,000	226,43	1 358,58	0,00	1 358,58	0,001	0,038
30	28 286	28611349	koleno kanalizace PVC KG 110x15°	kus	2,000	51,90	103,80	0,00	103,80	0,000	0,000
31	29 286	28611350	koleno kanalizace PVC KG 110x30°	kus	2,000	54,70	109,40	0,00	109,40	0,000	0,001
32	30 286	28611351	koleno kanalizační PVC KG 110x45°	kus	6,000	67,40	404,40	0,00	404,40	0,000	0,002
33	31 286	28611352	koleno kanalizace PVC KG 110x67°	kus	4,000	73,80	295,20	0,00	295,20	0,000	0,001
34	32 286	28612244	přesuvka kanalizační plastová PVC KG DN 200 SN12/16	kus	8,000	722,00	5 776,00	0,00	5 776,00	0,001	0,008
35	33 286	28611966	přesuvka kanalizační PP KG DN 110	kus	9,000	67,90	611,10	0,00	611,10	0,000	0,002
36	34 OSM	OSM 222700	KGR redukce dlouhá DN 160/110 SN8	kus	8,000	125,00	750,00	0,00	750,00	0,000	0,003
37	35 OSM	OSM 223700	KGR redukce dlouhá DN 200/160 SN8	kus	8,000	550,00	3 300,00	0,00	3 300,00	0,001	0,005
38	36 OSM	OSM 223630	KGR redukce DN 200 SN8	kus	4,000	164,69	658,76	0,00	658,76	0,001	0,002
39	37 PPL	PPL KG M200	KG zářka hrdlá DN200	kus	4,000	147,80	591,20	0,00	591,20	0,001	0,002
40	38 286	28661118	dno sachtly z PVC DN 315 pro trubní vedení z PVC DN 200 přímý, pravý a levý přítok	kus	1,000	2 110,00	2 110,00	0,00	2 110,00	0,004	0,004
41	39 286	28661518	dno sachtly z PP DN 315 pro trubní vedení z PVC DN 200 pravý a levý přítok	kus	3,000	1 590,00	4 770,00	0,00	4 770,00	0,005	0,016
42	40 WVN	WVN IP31710 0W	RŠ O315 - ŠACHT,ROURA BEZ HRDLA 315/1250	kus	4,000	785,34	3 141,36	0,00	3 141,36	0,006	0,025
43	41 286	28661800	těsnění sachtly roury DN 315	kus	4,000	179,00	716,00	0,00	716,00	0,000	0,001
44	42 286	28614322-1	poklop plastový pro šachtu DN 315	kus	4,000	404,00	1 616,00	0,00	1 616,00	0,001	0,004
45	43 271	890311811	Bourání šacht ze ŽB ručně obestavěného prostoru do 1,5 m3	m3	4,000	8 020,00	0,00	32 080,00	32 080,00	0,000	0,000
46	4 271	892271111	Třaková zkouška vodou potrubí DN 100 nebo 125	m	25,000	19,50	19,75	467,75	487,50	0,000	0,000
47	24 271	892353922	Propach vodovodního potrubí jednoduchý DN od 150 do 200 při opravách	m	25,000	20,50	75,75	436,75	512,50	0,000	0,000
48	5 271	892372111	Zabezpečení konců potrubí DN do 300 při tlakových zkouškách vodou	kus	1,000	4 500,00	2 194,36	2 305,64	4 500,00	0,458	0,458
49	6 271	899722112	Krytí potrubí z plastu výstražnou fólií z PVC 25 cm	m	25,000	25,00	300,50	324,50	625,00	0,000	0,002
50	11 721	721171809	Demontáž potrubí z PVC D přes 114 do 160	m	0,000	48,90	0,00	0,00	0,00	0,000	0,000
51	10 721	721173315	Potrubí kanalizační z PVC SN 4 dešťové DN 110	m	0,000	545,00	0,00	0,00	0,00	0,002	0,000
		997	Přesun sutě				0,00	10 000,00	10 000,00		0,000
53	12 013	99701111	Odvoz vycouraných hmot potrubí na skládku nebo meziskládku vč. skládkového	soub.	1,000	10 000,00	0,00	10 000,00	10 000,00	0,000	0,000
		PSV	Práce a dodávky PSV				0,00	220,00	220,00		0,000
		721	Zdravotnická - vnitřní kanalizace				0,00	220,00	220,00		0,000
56	23 721	721171809-1	Demontáž potrubí z PVC D přes 114 do 200	m	4,000	58,00	0,00	220,00	220,00	0,000	0,000
		VRN	Vedlejší rozpočtové náklady				0,00	13 000,00	13 000,00		0,000
		VRN8	Přesun stavebních kapacit				0,00	13 000,00	13 000,00		0,000
59	18 000	081002000	Doprava zaměstnanců	...	1,000	3 000,00	0,00	3 000,00	3 000,00	0,000	0,000
60	19 000	081002001	Doprava strojního vybavení - pasové rypadlo	...	1,000	5 000,00	0,00	5 000,00	5 000,00	0,000	0,000
61	22 000	081002002	Doprava materiálů - stěrka a přisek	...	1,000	5 000,00	0,00	5 000,00	5 000,00	0,000	0,000
		Celkem					48 276,85	96 122,23	144 399,08		16,582