





Č. j.: MSMT-42429/2020-10

Dodatek č. 1

ke **Smlouvě o o poskytování služeb (komunikační datové rozhraní mezi systémem EIS JASU[®] CS a IS pro monitoring evropských dotací)**, uzavřené podle § 1746 odst. 2 zákona č. 89/2012 Sb., občanský zákoník, ve znění pozdějších předpisů (dále jen „Dodatek“)



Smluvní strany

1. Česká republika - Ministerstvo školství, mládeže a tělovýchovy

Se sídlem: Karmelitská 529/5, 118 12 Praha 1
Zastoupen: Bc. Janem Frischem, ředitelem Odboru technické pomoci
IČO: 00022985
Bankovní spojení: 
Číslo účtu: 
(dále jen „Objednatel“)

a

2. MÚZO Praha s.r.o.

Se sídlem: Politických vězňů 15, Praha 1, 110 00
Zastoupený: Ing. Petrem Zaoralem a Janem Maršíkem, jednatelem společnosti
IČO: 49622897
DIČ: 
Bankovní spojení: 
Číslo účtu: 
Společnost je zapsána v OR u MS v Praze, oddíl C, vložka 24646
(dále jen „Poskytovatel“)

(dále společně označovány jako „Smluvní strany“)

1. Účel uzavření Dodatku

- 1.1. Smluvní strany uzavřely dne 23. 12. 2020 Smlouvu o poskytování služeb (komunikační datové rozhraní mezi systémem EIS JASU[®] CS a IS pro monitoring evropských dotací), (dále jen „Smlouva“), na základě které Poskytovatel zavázal ke komplexnímu zajištění provozu komunikačního datového rozhraní mezi systémy EIS JASU[®] CS a MS2014+, školení zaměstnanců Objednatele, rozvoje a úprav komunikačního datového rozhraní mezi systémem EIS JASU[®] CS a IS pro monitoring dotací.
- 1.2. V průběhu plnění Smlouvy nastaly okolnosti vyžadující změnu vybraných ustanovení Smlouvy. Smluvní strany se vzájemně dohodly, že tímto Dodatkem dochází k rozšíření předmětu plnění Smlouvy o novou službu spočívající v komplexním zajištění provozu

komunikačního datového rozhraní mezi systémy EIS JASU® CS a MS2021+ a ke zvýšení maximální smluvní ceny.

2. Změny ustanovení Smlouvy

- 2.1. Čl. 1. odst. 1.1 a) Smlouvy se mění takto:
komplexní zajištění provozu (tj. údržba, podpora atd.) komunikačních datových rozhraní mezi systémy EIS JASU® CS a MS2014+, EIS JASU® CS a MS2021+ (dále jen „konektor EIS a MS2014+“, konektor EIS a MS2021+ nebo „konektory“).
- 2.2. Čl. 2. odst. 2.1 první odrážka se mění takto:
Komplexní údržbou – provádění veškerých činností zajišťujících bezproblémový a bez výpadkový chod výše uvedených konektorů. Mezi činnosti údržby patří zejména provádění takových činností, jejichž účelem je předcházení případně odstranění nestandardních jevů v chování aplikace, které by mohly způsobit nebo již způsobily omezení, nebo přerušení chodu a řešení předcházení možné nekonzistence konektory přenášených dat.
- 2.3. Čl. 2. odst. 2.1 druhá odrážka, věta první se doplňuje na toto znění:
Podporou – zajišťování podpůrných služeb Helpdesku a Hot-line pro externí a interní uživatele a správce konektorů EIS a MS2014+ a EIS a MS2021+.
- 2.4. Čl. 2. odst. 2.9 nově zní takto:

Předpokládaný rozsah činností v rámci této Smlouvy:

Název činnosti	Předpokládaný rozsah objednatelných činností	
Komplexní zajištění provozu - propojení EIS JASU® CS a MS2014+ - dle bodu 1.1. písm. a)	35	měsíců
Komplexní zajištění provozu - propojení EIS JASU® CS a MS2021+ - dle bodu 1.1. písm. a)	16	měsíců
Školení zaměstnanců Objednatele - dle bodu 1.1. písm. b) za 1. školeného	10	hodin školení
Školení zaměstnanců Objednatele - dle bodu 1.1. písm. b) za každého dalšího školeného	30	hodin školení
Rozvoj a úpravy komunikačního datového rozhraní mezi systémem EIS JASU a IS pro monitoring dotací nad rámec bodů a) a b) dle bodu 1.1. písm. c) na základě požadavků MŠMT a změn v rozhraní	400	hodin

Objednatel je oprávněn využít služeb, které jsou předmětem této smlouvy, v rozsahu vlastních potřeb a uvážení.

Objednatel si vyhrazuje právo objednatelné činnosti mezi sebou libovolně kombinovat za dodržení maximální smluvní ceny.

2.5. Dále se upravuje Příloha č. 1 Smlouvy:

Za poskytnutou službu uvedenou v čl. 1. odst. 1.1 a), týkající se komplexního zajištění provozu komunikačního datového rozhraní mezi systémy EIS JASU® CS a MS2021+, bude Objednatel měsíčně hradit Poskytovateli částku ve výši 15 795 Kč bez DPH. Upravují se položky služba Komplexní zajištění provozu, Předpokládaný rozsah a cena CELKEM, která se z původní částky 1 026 855 Kč bez DPH zvyšuje na novou částku 1 279 575 Kč bez DPH.

3. Závěrečná ustanovení

3.1. Ostatní ujednání Smlouvy zůstávají v platnosti.

3.2. Tento Dodatek nabývá platnosti okamžikem podpisu Smluvními stranami a účinnosti dnem jeho uveřejnění v registru smluv podle zákona č. 340/2015 Sb., zákon o zvláštních podmínkách účinnosti některých smluv, uveřejňování těchto smluv a o registru smluv (zákon o registru smluv), ve znění pozdějších předpisů. Objednatel zajistí uveřejnění celého textu Dodatku, vyjma osobních údajů a metadat Dodatku v registru smluv včetně případných oprav uveřejnění s tím, že nezajistí-li Objednatel uveřejnění Dodatku nebo metadat Dodatku v registru smluv do 30 dnů od uzavření Dodatku, pak je oprávněn zajistit jejich uveřejnění Poskyvatel ve lhůtě tří měsíců od nabytí platnosti Dodatku. Poskyvatel rovněž souhlasí s tím, že metadata vztahující se k výše zmiňovaným objednávkám mohou být zveřejněna též na webových stránkách objednatele.

3.3. Tento Dodatek je vyhotoven v jednom elektronickém vyhotovení a bude smluvními stranami podepsán elektronicky.

Příloha č. 1: Ceník

V Praze dne:



.....
Bc. Jan Frisch
ředitel Odboru technické pomoci

V Praze dne:

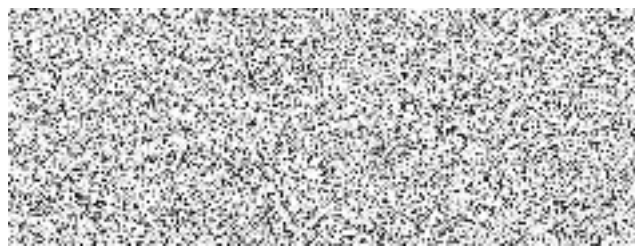

.....
Ing. Petr Zaoral
jednatel MÚZO Praha s.r.o.



.....
Jan Maršík
jednatel MÚZO Praha s.r.o.

Služba		Předpokládaný rozsah	Cena za MJ bez DPH (hodina, měsíc)		Cena za MJ s DPH (hodina, měsíc)		Celkem bez DPH (předpokládaný rozsah)	Celkem s DPH (předpokládaný rozsah)
Komunikační datové rozhraní mezi systémem EIS JASU® CS a IS pro monitoring evropských dotací	Komplexní zajištění provozu - propojení EIS JASU® CS a MS2014+	35 měs	11 553,00	Kč/měs	13 979,13	Kč/měs	404 355,00 Kč	489 269,55 Kč
	Komplexní zajištění provozu - propojení EIS JASU® CS a MS2021+	16 měs	15 795,00	Kč/měs	19 111,95	Kč/měs	252 720,00 Kč	305 791,20 Kč
	Školení zaměstnanců Objednatele pro 1. školeného	10 hod	1 500,00	Kč/hod	1 815,00	Kč/hod	15 000,00 Kč	18 150,00 Kč
	Školení zaměstnanců Objednatele pro další školené	30 hod	250,00	Kč/hod	302,50	Kč/hod	7 500,00 Kč	9 075,00 Kč
	Rozvoj a úpravy díla nad rámec bodů a) a b) - dle bodu 1.1 c) na základě požadavků MŠMT a změn v rozhraní	400 hod	1 500,00	Kč/hod	1 815,00	Kč/hod	600 000,00 Kč	726 000,00 Kč
	CELKEM						1 279 575,00 Kč	1 548 285,75 Kč