

Změnový list

Název díla: Oprava komunikací Areál dílny Hranečnick		Číslo SO/PS / číslo změny SO/PS:	Číslo změnového listu:
Název stavebního objektu/provozního souboru (SO/PS): Areál autobusy Hranečnick		/	1
Strany smlouvy o dílo na realizaci výše uvedeného díla		číslo smlouvy objednatele	číslo smlouvy zhotovitele
Objednatel:	Dopravní podnik Ostrava a.s.	DOD20211317	22ZAK016
Zhotovitel:	EDS Trade s.r.o.		
Technický dozor stavby/projektu:	[REDACTED]		
Přílohy: 1) Změnový rozpočet VCP a MP 2) Geodetické zaměření skutečně provedených prací		Počet paré: 1 x 1 x	Příjemce: Technický dozor stavby/projektu (TDS) Zhotovitel

Popis původního a nově navrhovaného řešení, zdůvodnění změny a popis prací, které budou souviset se změnou:

Popis:	
Změna č.1: Plocha betonového ostrůvku	
Předmětem změny je geodetické zaměření skutečně provedených prací. V původním soupisu prací 290 m ² , po geodetickém zaměření plochy betonového ostrůvku 310 m ² . S tímto související o 20 m ² více: Odstranění podkladu, Podklad ze směsi stmelené cementem (KSC), Geotextilie, Kryt cementobetonový. Celkové navýšení oproti rozpočtu = 30 120,00,- Kč bez DPH	
Změna č.2: Podkladní vrstva vozovky	
Předmětem změny je původní podkladní vrstva vozovky, která byla po statické zatěžovací zkoušce, vyhodnocena jako vhodná k dalšímu technologickému postupu. Z tohoto důvodu nedošlo k odstranění podkladu strojné plochy nad 200 m ² z kameniva hrubého drceného tl. 100 - 200 mm vč. přesunu hmot a poplatku na skládce. Dále se neprováděl podklad ze šterkodrti tl. 250 mm. Celkové navýšení oproti rozpočtu = - 85 886,40,- Kč bez DPH	
Změna č.3: Parkovací dorazy, VDZ	
Předmětem změny jsou parkovací dorazy, které byly místo původních 42ks dodány a naistalovány 28ks, jenž vyšlo po dohodě na KD a celkovému rozmístění autobusů při parkování ing. Osmančíkem. Vodorovné dopravní značení (VDZ) provedla údržba autobusů Hranečnick, rovněž po dohodě při KD. Celkové navýšení oproti rozpočtu = - 71 190,- Kč bez DPH	
Projektant	mohl/ nemohl tuto skutečnost předjímat
Zhotovitel	mohl/ nemohl tuto skutečnost předjímat
Časový dopad na plnění SoD	Není
Dopad na PD	Není
Ostatní ujednání	Nejsou

Údaje v Kč bez DPH:

Cena navrhovaných Méněprací řešeného ZL	Procentuální podíl Méněprací ZL k celkové ceně díla	Cena navrhovaných Víceprací řešeného ZL	Procentuální podíl Víceprací ZL k celkové ceně díla	Cena Méněprací a Víceprací řešeného ZL
-157 076,40	16,77%	30 120,00	3,22%	-126 956,40

	jméno	datum	posouzení ceny	podpis
Cenu za stavebníka posoudil	[REDACTED]	19.7.2022	V souladu s SoD.	[REDACTED]

Vyjádření - souhlas se změnou:

	firma	jméno	datum	souhlasím/ nesouhlasím	podpis
Předložil zhotovitel:	EDS Trade s.r.o.	[REDACTED]	19.7.22.	[REDACTED]	[REDACTED]
Technický dozor (TD):	Dopravní podnik Ostrava a.s.	[REDACTED]	19.7.2022	[REDACTED]	[REDACTED]
Konečné vyjádření oprávněné osoby objednatele dle SOD:	Dopravní podnik Ostrava a.s.	[REDACTED]	22.7.2022	[REDACTED]	[REDACTED]

Změnový list

Název díla: Oprava komunikací Areál dílny Hranečník Název stavebního objektu/provozního souboru (SO/PS): Areál autobusy Hranečník	Příloha č. 1	Číslo změnového listu: 1
--	-----------------	-----------------------------

EDS Změnový list č. 1		
Objednatel:	Dopravní podnik Ostrava s.s. Poděbradova 494/2, Moravská Ostrava 702 00 Ostrava	
Zhotovitel:	EDS Trade s.r.o., Jungmannova 299/2, Pod Cvilínem, 794 01 Krnov	
Zmocnění zástupců smluvních stran:		
Za objednatele:	Jména	Funkce
Za zhotovitele:	Jména	Funkce

Celkem Kč bez DPH 936 671,46 Kč	VCP		MP	
	Množství	Cena celkem [CZK]	Množství	Cena celkem [CZK]
	Celková cena vč. VCP+MP		187 196,40	
	Celková cena VCP a MCP		187 196,40 Kč	

Č. položky	Název položky	MJ	Množství	Kč/MJ bez DPH	Celkem Kč bez DPH	Celková cena VCP	30 120,00 Kč	Celková cena MCP	157 076,40 Kč
1.	Odstranění podkladů nebo krytů strojní plochy jednotlivě přes 200 m ² s přemístěním hmot na skládku na vzdálenost do 20 m nebo s naložením na dopravní prostředek z kamenniva hrubého drceného, o tl. vrstvy přes 100 do 200 mm	m ²	290,000	37,00 Kč	10 730,00 Kč		0,00	290,00	10 730,00
2.	Odstranění podkladů nebo krytů strojní plochy jednotlivě přes 200 m ² s přemístěním hmot na skládku na vzdálenost do 20 m nebo s naložením na dopravní prostředek z kamenniva hrubého drceného, o tl. vrstvy přes 400 do 500 mm	m ²	290,000	99,00 Kč	28 710,00 Kč	20,000	1 980,00		0,00
3.	Odstranění podkladů nebo krytů strojní plochy jednotlivě přes 200 m ² s přemístěním hmot na skládku na vzdálenost do 20 m nebo s naložením na dopravní prostředek z betonu prostého, o tl. vrstvy přes 100 do 150 mm	m ²	240,000	75,00 Kč	18 000,00 Kč	20,000	1 500,00		0,00
4.	Vytrhání obrub s vybouráním lože, s přemístěním hmot na skládku na vzdálenost do 3 m nebo s naložením na dopravní prostředek z krajníků nebo obrubníků stojatých	m	125,000	29,00 Kč	3 625,00 Kč		0,00		0,00
5.	Podklad ze šterkodrti ŠD s rozprostřením a zhutněním, po zhutnění tl. 250 mm	m ²	290,000	230,00 Kč	66 700,00 Kč		0,00	290,00	66 700,00
6.	Podklad ze směsi stmelené cementem na dálnici a letištních plochách bez dilatačních spár, s rozprostřením a zhutněním SC C 8/10 (KSC I), po zhutnění tl. 150 mm	m ²	290,000	348,00 Kč	100 920,00 Kč	20,000	6 960,00		0,00
7.	Kryt cementobetonový silničních komunikací skupiny CB II tl. 230 mm	m ²	290,000	948,00 Kč	274 920,00 Kč	20,000	18 960,00		0,00
8.	Odstranění jednořádků z žulových kostek	m	125,000	204,00 Kč	25 500,00 Kč		0,00		0,00
9.	Vyplnění spár mezi silničními dílci jakékoliv tloušťky živinou závlivkou	m	125,000	72,00 Kč	9 000,00 Kč		0,00		0,00
10.	Dodávka a montáž parkovacích dorazů pro nákladní vozidla min. rozměry 1000x150x300 (d x v x š)	ks	42,000	4 500,00 Kč	189 000,00 Kč		0,00	14,00	63 000,00
11.	Vodorovné dopravní značení stříkané barvou dělicí čára šířky 125 mm souvislá bílá základní	m	414,000	19,00 Kč	7 866,00 Kč		0,00	414,00	7 866,00
12.	Osazení silničního obrubníku betonového se zřízení lože, s vyplněním a zatřením spár cementovou maltou stojatého s boční opěrou z betonu prostého, do lože z betonu prostého	m	5,000	240,00 Kč	1 200,00 Kč		0,00		0,00
13.	Ocelová výtěž cementobetonového krytu ze svařovaných sítí hmotnosti do 7,5 kg/m ²	t	2,610	28 800,00 Kč	75 168,00 Kč		0,00		0,00
14.	Geotextilie netkaná pro ochranu, separaci nebo filtraci měrná hmotnost přes 300 do 500 g/m ²	m ²	290,000	36,00 Kč	10 440,00 Kč	20,000	720,00		0,00
15.	Odvoz suti a vybouraných hmot na skládku nebo meziskládku se složením, na vzdálenost do 1 km	t	405,325	123,00 Kč	49 854,98 Kč		0,00		0,00
16.	Odvoz suti a vybouraných hmot na skládku nebo meziskládku se složením, na vzdálenost Přípatek k ceně za každý další i započatý 1 km přes 1 km	t	405,325	10,00 Kč	4 053,25 Kč		0,00		0,00
17.	Poplatek za uložení stavebního odpadu na skládce (skládkovně) z prostého betonu zatříděného do Katalogu odpadů pod kódem 17 01 01	t	103,625	72,00 Kč	7 461,00 Kč		0,00		0,00
18.	Poplatek za uložení stavebního odpadu na skládce (skládkovně) zeminy a kamení zatříděného do Katalogu odpadů pod kódem 17 05 04	t	301,600	66,00 Kč	19 905,60 Kč		0,00	104,40	6 890,44
19.	Přesun hmot pro komunikace s krytem z kamenniva, monolitickým betonovým nebo živinovým dopravní vzdálenost do 200 m jakékoliv délky objektu	t	450,136	12,00 Kč	5 401,63 Kč			130,50	1 565,96
20.	Montáž rozvodnic oceloplechových nebo plastových bez zapojení vodičů běžných, hmotnosti do 20 kg	kus	1,000	324,00 Kč	324,00 Kč			1,00	324,00
21.	Demontáž rozvodnic kovových, uložených volně stojících (skříňových), krytí do IPx 4, plochy do 1 m ²	kus	1,000	352,00 Kč	352,00 Kč				
22.	Geodetické práce	soubor	1,000	12 000,00 Kč	12 000,00 Kč				
23.	obrubník betonový silniční 1000x150x300mm	m	5,000	108,00 Kč	540,00 Kč				
24.	Zařízení staveniště	soubor	1,000	1 000,00 Kč	1 000,00 Kč				
25.	Dopravní značení na staveništi	soubor	1,000	1 000,00 Kč	1 000,00 Kč				
26.	Zkoušky a ostatní měření	soubor	1,000	10 000,00 Kč	10 000,00 Kč				
27.	Kompletační a koordinační činnost	kpl	1,000	2 000,00 Kč	2 000,00 Kč				
28.	Provozní vlivy	kpl	1,000	1 000,00 Kč	1 000,00 Kč				

Změnový list

Název díla: Oprava komunikací Areál dílny Hranečnick	Příloha č.	Číslo změnového listu:
Název stavebního objektu/provozního souboru (SO/PS): Areál autobusy Hranečnick	2	1

Geodetické zaměření skutečně provedených prací:

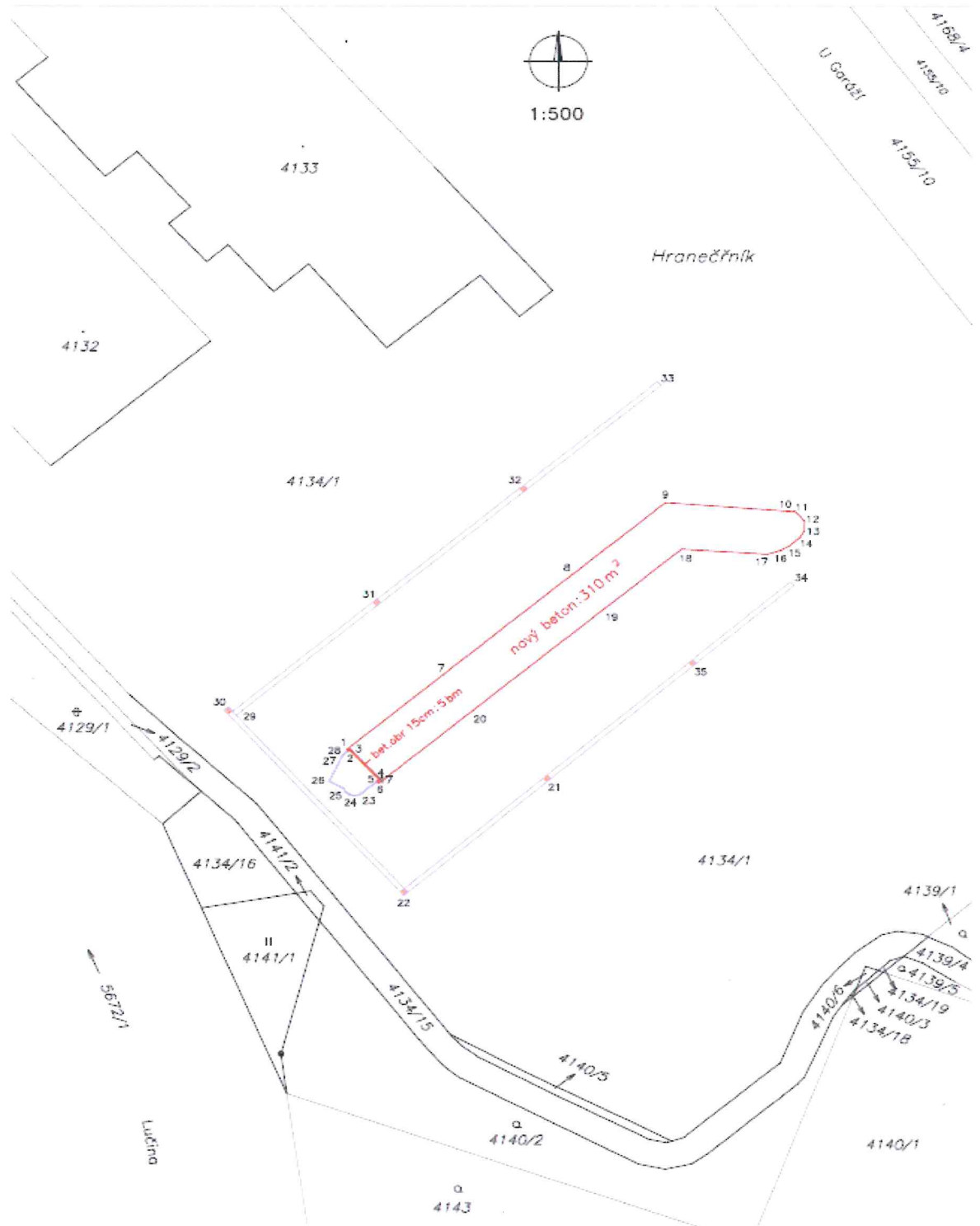

e-mail :

SEZNAM SOUŘADNIC

Katastrální území : Slezská Ostrava

Zakázka číslo : 041/2022

Polohový systém : S-JTSK

Výškový systém : Balt p.v.

*Polohové a výškové souřadnice podrobných bodů byly určeny metodou GNSS, rozlohem SOUTH G-L-LAY G1.
K výpočtu seznamu souřadnic byly použity programy Micro Survey-Field Genius a Transform LAY verze 4.*

Číslo bodu	Souřadnice		Výška B	Poznámka
	Y	X		
1	467824.38	1108439.48	217.87	nový beton
2	467824.27	1108439.83	217.87	bet. obruba
3	467823.93	1108439.31	217.87	bet. obruba
4	467820.63	1108443.04	217.92	bet. obruba
5	467820.99	1108443.35	217.90	bet. obruba
6	467820.38	1108443.80	217.91	nový beton
7	467819.36	1108431.37	217.94	nový beton
8	467799.38	1108419.34	218.19	nový beton
9	467789.70	1108409.86	218.21	nový beton
10	467775.32	1108410.64	218.18	nový beton
11	467775.69	1108410.84	218.18	nový beton
12	467774.54	1108411.84	218.19	nový beton
13	467774.57	1108412.99	218.23	nový beton
14	467775.04	1108413.77	218.25	nový beton
15	467776.26	1108414.83	218.27	nový beton
16	467777.14	1108415.31	218.28	nový beton
17	467778.57	1108415.79	218.30	nový beton
18	467787.98	1108415.21	218.38	nový beton
19	467796.23	1108422.38	218.26	nový beton
20	467810.68	1108434.71	218.01	nový beton
21	467802.66	1108442.77	218.02	kanal. vpust
22	467818.09	1108456.62	217.87	kanal. vpust
23	467822.33	1108444.91	217.87	šul. obruba
24	467823.32	1108445.00	217.88	šul. obruba
25	467824.72	1108444.17	217.89	šul. obruba
26	467826.31	1108443.26	217.88	šul. obruba
27	467824.37	1108440.22	217.87	šul. obruba
28	467824.54	1108439.78	217.86	šul. obruba
29	467836.59	1108435.10	217.74	kanal. slab
30	467837.21	1108434.73	217.76	kanal. vpust
31	467821.03	1108421.67	217.80	kanal. vpust
32	467805.12	1108407.92	217.88	kanal. vpust
33	467790.39	1108395.17	218.10	kanal. slab
34	467775.38	1108419.34	218.22	kanal. slab
35	467786.35	1108428.88	218.17	kanal. vpust

Vyhotovil :

Dne : 10. května 2022