PŘÍLOHA Č. 2

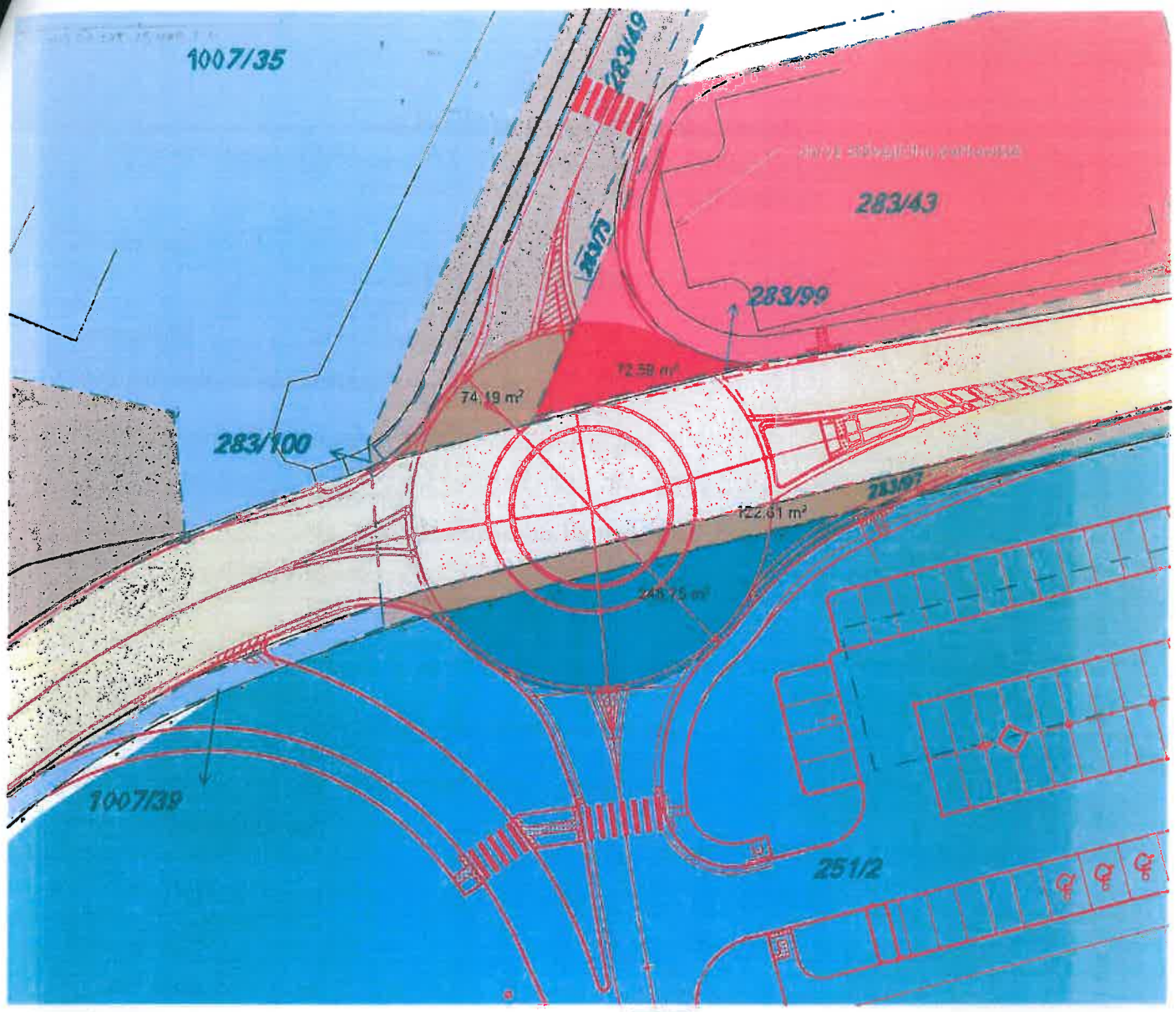

POZEMKY VE VLASTNICTVÍ:
ZLÍNSKÝ KRAJ, TŘÍDA TOMÁŠE BATI 21, 76001 ZLÍN

POZEMKY VE VLASTNICTVÍ:
MĚSTO VALAŠSKÉ MEZIŘÍČÍ, NÁMĚSTÍ 7/5, 75701 VALAŠSKÉ MEZIŘÍČÍ

POZEMKY VE VLASTNICTVÍ:
BARTÚŇKOVÁ REBEKA MGR., STARÉ ZÁMECKÉ SCHODY 192/6, HRADČANY, 11000 PRAHA 1
KŘIŽAN JAN, Č.P. 140, 75645 BRANKY
KŘIŽAN ONDŘEJ, Č.P. 140, 75645 BRANKY
KŘIŽANOVÁ BARBORA, NAVRÁTILOVA 1334/16, NOVÉ MĚSTO, 11000 PRAHA 1

POZEMKY VE VLASTNICTVÍ:
ČESKÉ DRÁHY, A.S. NÁBŘEŽÍ LUDVÍKA SVOBODY 1222/12, NOVÉ MĚSTO, 11000 PRAHA 1

POZEMKY VE VLASTNICTVÍ:
IMMO- LOG- CZ ALPHA BETA S.R.O., BĚLOHORSKÁ 2428/203, BŘEVNOV, 16000 PRAHA 6

POZEMKY VE VLASTNICTVÍ:
IMMO- LOG- CZ ALPHA BETA S.R.O., BĚLOHORSKÁ 2428/203, BŘEVNOV, 16000 PRAHA 6
- DOTČENÉ STAVBOU

POZEMKY VE VLASTNICTVÍ:
IMMO- LOG- CZ ALPHA BETA S.R.O., BĚLOHORSKÁ 2428/203, BŘEVNOV, 16000 PRAHA 6
- URČNO PRO PŘEVOD DO VLASTNICTVÍ ZLÍNSKÉHO KRAJE

HRANICE PARCEL

STÁVAJÍCÍ STAV

NAVRŽENÝ STAV

ČÍSLOVÁNÍ PARCEL

± 0,000= 291,70 m.n.m, BpV

INVESTOR	GENERÁLNÍ PROJEKTANT STAVBY	ČÍSLO PARÉ	AUTORIZAČNÍ RAZÍTKO
InterCora Intercora, spol. s.r.o., Lochotínská 18, 301 00 Plzeň	ZNOJMOPROJEKT Ing. arch. Radomír Kaman autorizovaný architekt		

DOKUMENTACE PRO ÚZEMNÍ ŘÍZENÍ

VEDOUCÍ PROJEKCE	ZODPOVĚDNÝ PROJEKTANT	KRESLIL
Ing.arch. Radomír Kaman	Ing.arch. Radomír Kaman	Ing. arch. Pavel Kuchtík

PROJEKTANT ČÁSTI PD: ZNOJMOPROJEKT

Místo stavby:	Kraj: Zlínský, Okres: Vsetín, Obec: Valašské Meziříčí
Investor:	Intercora, spol. s.r.o., Lochotínská 18, 301 00 Plzeň
Název stavby:	OBCHODNÍ CENTRUM VALAŠSKÉ MEZIŘÍČÍ, UL. NÁDRAŽNÍ
Stavební objekt:	
Část:	ARCHITEKTONICKO - STAVEBNÍ ŘEŠENÍ

Formát:	4x A4
Datum:	10/2014
Stupeň:	DUR
Číslo zakázky:	
Měřítko:	1 : 500

Název výkresu: **SITUACE- ZÁBOR POZEMKŮ**

Číslo výkresu: **14**