

SMLOUVA NA ZPRACOVÁNÍ DOKUMENTACE VODNÍHO DÍLA

Smluvní strany:

Česká republika – Státní pozemkový úřad

IČO: 01312774

Bank. spojení: Česká národní banka, č. účtu: 3723001/0710

Jejíž jménem jedná: Ing. Šárka Václavíková,
ředitelka Krajského pozemkového úřadu pro Karlovarský kraj
(dále jen „**Objednatel**“)

číslo smlouvy: **SPU 246583/2022/129/Kal**

a

HG partner s.r.o.

IČO: 27221253

Bankovní spojení: Česká spořitelna a.s., č. účtu: 435084389/0800

Jejíž jménem jedná: Ing. Jaroslav Vrzák, jednatel
(dále jen „**Poskytovatel**“),

dnešního dne uzavřely tuto smlouvu o poskytování služeb v souladu s ustavením § 1746 odst. 2 a 2586 a násl. Zákona č. 89/2012 Sb., občanský zákoník
(dále jen „**Prováděcí smlouva**“)

Smluvní strany, vědomy si svých závazků v této Prováděcí smlouvě obsažených a s úmyslem být touto Prováděcí smlouvou vázány, dohodly se na následujícím znění Prováděcí smlouvy

1. ÚVODNÍ USTANOVENÍ

Objednatel, Poskytovatel a další smluvní strany uzavřeli dne 11.11.2021 pod číslem 5/2021/529100 Rámcovou dohodu, jejíž účelem je zajistit pro Objednatele poskytování plnění specifikované v čl. III bod 2 Rámcové dohody.

Objednatel postupem dle čl. IV. Rámcové dohody vyzval Poskytovatele, aby poskytl plnění specifikované níže v této Prováděcí smlouvě, a uzavřením této Prováděcí smlouvy mu na základě Rámcové dohody zadává příslušnou veřejnou zakázku.

2. PŘEDMĚT SMLOUVY

Poskytovatel se touto Prováděcí smlouvou zavazuje k poskytování následujících služeb:

- a) Zpracování zjednodušené dokumentace vodního díla,

- b) Podání žádosti a získání povolení k nakládání s vodami,
- c) Zpracování manipulačního řádu

k vodnímu dílu v katastrálním území **Trojmezí, které se nachází na pozemku par.č. 186/2 - druh ostatní plocha, vodní dílo se dále nachází na p.p.č. 1686/1 – LV 400.**

Objednatel se touto Prováděcí smlouvou zavazuje zaplatit poskytovateli za Služby cenu stanovenou na základě jednotkové ceny uvedené v odst. 3 této prováděcí smlouvy určenou v souladu s čl. VII Rámcové dohody.

3. CENA SLUŽEB

Cena je mezi smluvními stranami sjednána v následující výši:

Položka	Cena v Kč bez DPH	Sazba DPH v %	Cena v Kč včetně DPH
Zpracování zjednodušené dokumentace vodního díla	38500	8085	46585
Podání žádosti a získání povolení k nakládání s vodami	13800	2898	16698
Zpracování manipulačního řádu	9000	1890	10890
Celkem:	61300	12873	74173

4. TERMÍN PŘEDÁNÍ VÝSTUPU SLUŽEB

Poskytovatel se zavazuje, že výstupy Služeb Objednateli předá do: 31.1.2023

5. ZÁVĚREČNÁ USTANOVENÍ

Práva a povinnosti stran, které nejsou upraveny v této Prováděcí smlouvě, se řídí Rámcovou dohodou. V případě rozporu mezi touto Prováděcí smlouvou a Rámcovou dohodou se použijí ustanovení této Prováděcí smlouvy, ledaže by z Rámcové dohody či z příslušných právních předpisů vyplývalo jinak.

Není-li v této Prováděcí smlouvě stanoveno jinak nebo neplyne-li z povahy věci jinak, mají veškeré pojmy definované v Rámcové dohodě a použité v této Prováděcí smlouvě stejný význam jako v Rámcové dohodě.

Tato Prováděcí smlouva spolu s příslušnými ustanoveními Rámcové dohody představuje úplnou dohodu smluvních stran o předmětu této Prováděcí smlouvy. Lze ji měnit či doplňovat pouze na základě písemných očíslovaných dodatků, které jsou nedílnou součástí této smlouvy.

Tato smlouva se uzavírá na dobu určitou do 31.1.2023, lze ji zrušit písemnou dohodou smluvních stran nebo písemnou výpovědí s 3 měsíční výpovědní lhůtou.

Nedílnou součástí této Prováděcí smlouvy jsou tyto přílohy:

Příloha č. 1 – geometrický plán č. 110-565/2018

Tato smlouva je uzavřena ve dvou vyhotoveních, z nich každá smluvní strana obdrží jedno vyhotovení. Nabývá účinnosti dnem jejího podpisu oprávněnými zástupci smluvních stran.

Smluvní strany prohlašují, že si tuto Prováděcí smlouvu přečetly, že s jejím obsahem souhlasí a na důkaz toho k ní připojují svoje podpisy.

Objednatel

Poskytovatel

V Karlových Varech dne 29.7.2022

V Karlových Varech dne 25.7.2022

**Česká republika – Státní pozemkový
úřad**
Ing. Šárka Václavíková,
Ředitelka Krajského pozemkového úřadu
pro Karlovarský kraj

HG partner s.r.o.
Ing. Jaroslav Vrzák, jednatel

VÝKAZ DOSAVADNÍHO A NOVÉHO STAVU ÚDAJŮ KATASTRU NEMOVITOSTÍ

Dosavadní stav				Nový stav													
sní ku stem	Výměra parcely		Druh pozemku	Označení pozemku parc. číslem	Výměra parcely		Druh pozemku	Typ stavby	Způsob určení	Porovnání se stavem evidence právních vztahů							
	ha	m ²	Způsob využití		ha	m ²	Způsob využití	Způsob využití	výměr	Díl přechází z pozemku označeného v katastru nemovitostí	Číslo listu vlastnictví	Výměra dílu		Označení dílu			
													ha	m ²			
6/2	53	96	ostat.pl. jiná plocha	186/2	29	21	ostat.pl. jiná plocha			0							
				186/3	24	75	vodní pl. nádrž umělá		0	186/2	10002	24	75				
6/1	74	51	ostat.pl. silnice	1686/1	64	78	ostat.pl. silnice			0							
				1686/7	1	08	vodní pl. nádrž umělá		0	1686/1	400	1	08				
				1686/8	4	07	ostat.pl. silnice		0	1686/1	400	4	07				
				st. 210	4	58	zast. pl.	vod. dílo hráz ohr.	0	1686/1	400	4	58				
													1	28	47		

GEOMETRICKÝ PLÁN

sní pozemku
č. 186/2
č. 1686/1
č. 1686/7
č. 1686/8
č. st. 210
č. 186/3
č. 1686/1
č. 1686/1
č. 1686/1
č. 1686/1

tel: GEOVIA s.r.o.
Židovice 128
411 83 Hrobce

číslo: 110-565/2018

číslo: Cheb

číslo: Hranice

číslo: Trojmezí

číslo: Hranice u Aše 9-7/11

číslo: v listinném pozemku byla poskytnuta možnost
číslo: s v terénu s průběhem navrhovaných nových hranic
číslo: označeny předepsaným způsobem.

číslo: mezníky

Geometrický plán ověřil úředně oprávněný zeměměřičský inženýr:

Jméno, příjmení: Ing. Alena Školová

Číslo položky seznamu úředně oprávněných
zeměměřičských inženýrů: 1708/97

Dne: 6.11.2018 Číslo: 133/2018

Náležitosti a přesnosti odpovídá právním předpisům.

Katastrální úřad souhlasí s očíslováním parcel.

KÚ pro Karlovarský kraj
KP Cheb
Ing. Blanka Hodinková
PGP-1144/2018-402
2018.11.09 11:09:57 CET

Stojnopis ověřil úředně oprávněný zeměměřičský inženýr:

Jméno, příjmení: [QR kód]

Číslo položky seznamu úředně oprávněných
zeměměřičských inženýrů: 1708/97

Dne: 9.11.2018 Číslo: 116/2018

Tento stojnopis odpovídá geometrickému plánu v elektronické podobě uloženému
v dokumentaci katastrálního úřadu.

Ověření stojnopisu geometrického plánu v listinné podobě.



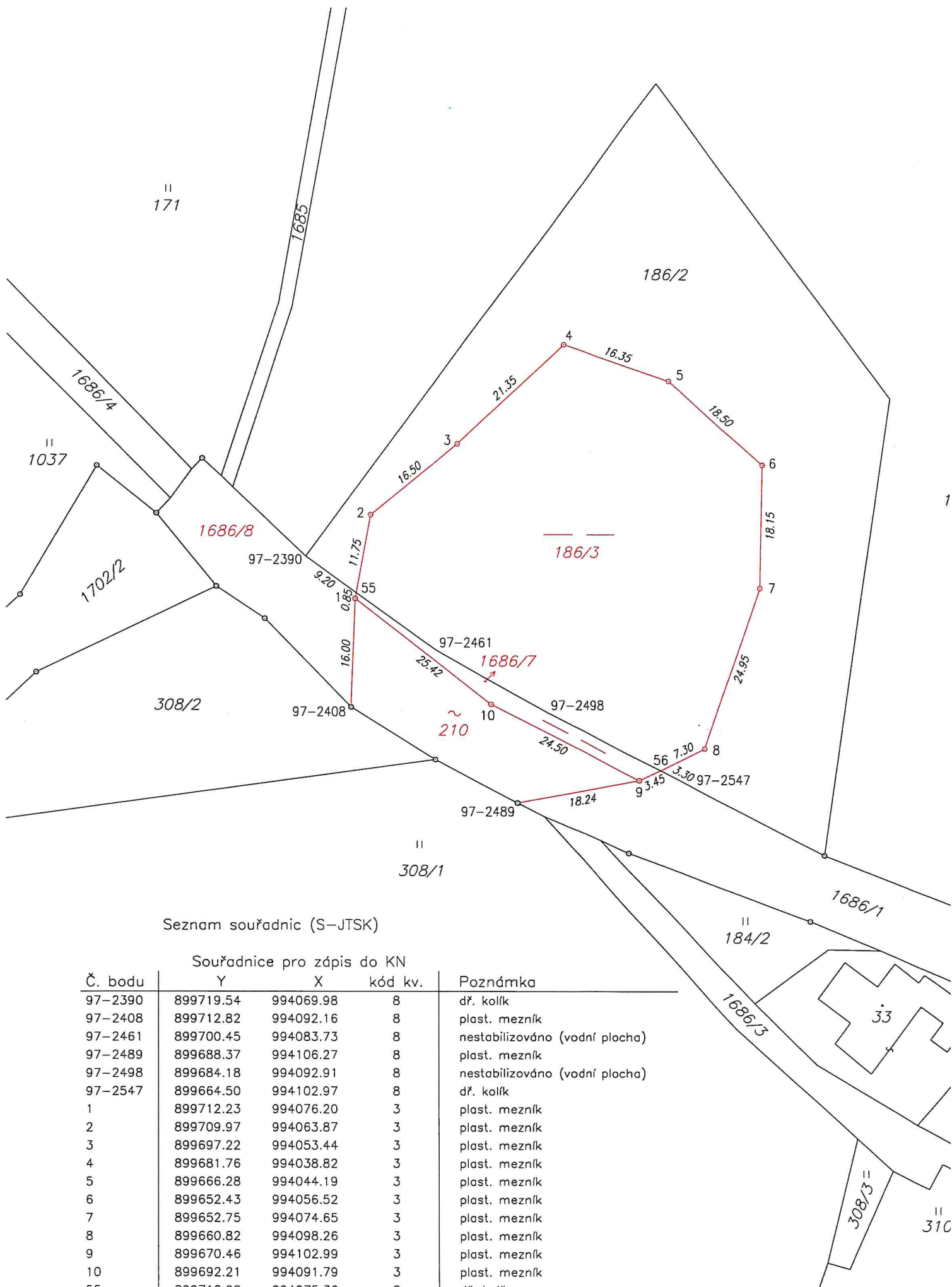

Seznam souřadnic (S-JTSK)

Č. bodu	Y	X	kód kv.	Poznámka
97-2390	899719.54	994069.98	8	dř. kolík
97-2408	899712.82	994092.16	8	plast. mezník
97-2461	899700.45	994083.73	8	nestabilizováno (vodní plocha)
97-2489	899688.37	994106.27	8	plast. mezník
97-2498	899684.18	994092.91	8	nestabilizováno (vodní plocha)
97-2547	899664.50	994102.97	8	dř. kolík
1	899712.23	994076.20	3	plast. mezník
2	899709.97	994063.87	3	plast. mezník
3	899697.22	994053.44	3	plast. mezník
4	899681.76	994038.82	3	plast. mezník
5	899666.28	994044.19	3	plast. mezník
6	899652.43	994056.52	3	plast. mezník
7	899652.75	994074.65	3	plast. mezník
8	899660.82	994098.26	3	plast. mezník
9	899670.46	994102.99	3	plast. mezník
10	899692.21	994091.79	3	plast. mezník
55	899712.08	994075.36	8	dř. kolík
56	899667.40	994101.49	8	dř. kolík