

VÝKAZ DOSAVADNÍHO A NOVÉHO STAVU ÚDAJŮ KATASTRU NEMOVITOSTÍ

Dosavadní stav			Nový stav												
Označení pozemku parc. číslem	Výměra parcely		Druh pozemku Způsob využití	Označení pozemku parc. číslem	Výměra parcely		Druh pozemku Způsob využití	Typ stavby Způsob využití	Zpús. určení výměr	Porovnání se stavem evidence právních vztahů					
	ha	m ²			ha	m ²				Díl přechází z pozemku označeného v katastru nemovitostí		Číslo listu vlastnictví	Výměra dílu		Označení dílu
									katastru nemovitostí	dřívější poz. evidenci			ha	m ²	
190	1	92:34	orná půda	190/15	1	35:89	orná půda		0	190		10002	1	35:89	
				190/16			56:45	orná půda		0	190		10002		56:45
225/2	2	73:32	orná půda	225/2	1	44:43	orná půda		0	225/2		10002	1	44:43	
				225/13	1	28:89	orná půda		0	225/2		10002		1:28:89	
227/2	3	63:10	orná půda	227/2	1	71:59	orná půda		0	227/2		10002	1	71:59	
				227/15	1	80:60	orná půda		0	227/2		10002		1:80:60	
				227/16			10:91	orná půda		0	227/2		10002		10:91
	8	28:76			8	28:76									

Výkaz údajů o bonitovaných půdně ekologických jednotkách (BPEJ) k parcelám nového stavu

Parcelní číslo podle katastru nemovitostí		Kód BPEJ	Výměra		BPEJ na dílu parcely	Parcelní číslo podle zjednodušené evidence		Kód BPEJ	Výměra		BPEJ na dílu parcely
zjednodušené evidence	ha		m ²	ha		m ²	katastru nemovitostí		zjednodušené evidence	ha	
190/15		31100		28:00		227/2		31100	1	34:67	
		32110	1	07:89				32110		36:92	
190/16		32110		56:45		227/15		31100		24:66	
		32110		54:87				32110	1	55:94	
225/2		31100		54:87		227/16		31100		3:17	
		32110		89:56				32110		7:74	
225/13		32110	1	28:89							

GEOMETRICKÝ PLÁN pro rozdělení pozemku	Geometrický plán ověřil úředně oprávněný zeměměřický inženýr	Stejnopis ověřil úředně oprávněný zeměměřický inženýr:
	Jméno, příjmení: Ing. Oldřich Galař	Jméno, příjmení: Ing. Jiří Blábol
	Číslo položky seznamu úředně oprávněných zeměměřických inženýrů: 49/1995	Číslo položky seznamu úředně oprávněných zeměměřických inženýrů: 2204/2004
	Dne: 20.9.2021 Číslo: 207/2021	Dne: 23.9.2021 Číslo: 1042/2021
	Náležitosti a přesnosti odpovídá právním předpisům.	Tento stejnopis odpovídá geometrickému plánu v elektronické podobě uloženému v dokumentaci katastrálního úřadu.
Vyhotovitel: AZIMUT CZ s.r.o. Hrdlořežská 21/31 190 00 Praha 9	Katastrální úřad souhlasí s očíslováním parcel.	Ověření stejnopisu geometrického plánu v listinné podobě.
Číslo plánu: 1637-272/2017 Okres: Pardubice Obec: Pardubice Kat. území: Pardubičky Mapový list: Pardubice 8-1/23 Dosavadním vlastníkům pozemků byla poskytnuta možnost seznámit se v terénu s průběhem navrhovaných nových hranic, které byly označeny předepsaným způsobem: geobrčky, barvou	KÚ pro Pardubický kraj KP Pardubice Ing. Monika Hartmanová PGP-1992/2021-606 2021.09.21 09:22:05 CEST	

Seznam souřadnic (S-JTSK)
 Souřadnice pro zápis do KN

Bod	Y	X	kk	stabilizace
606-63	646053.68	1062532.89	3	---
606-66	645898.74	1062543.26	3	---
665-267	645967.23	1062614.62	8	---
665-281	646063.56	1062684.49	8	---
665-311	646188.48	1062763.30	3	geobrčko
665-315	645967.50	1062775.51	8	---
665-319	646161.31	1062785.75	8	geobrčko
665-331	646119.92	1062822.32	8	geobrčko
665-347	646065.83	1062866.73	8	geobrčko
876-24	646202.18	1062692.83	3	geobrčko
1050-34	646037.20	1062465.13	3	barva
1120-177	646113.47	1062827.62	8	geobrčko
1120-178	646105.72	1062815.02	3	geobrčko
1120-179	646099.87	1062804.73	3	geobrčko
1120-180	646059.06	1062724.76	3	geobrčko
1120-181	646055.02	1062716.27	3	geobrčko
1120-182	646047.97	1062699.26	8	geobrčko
1121-13	646035.49	1062670.83	3	geobrčko
1121-14	646029.87	1062656.90	3	geobrčko
1121-15	646024.29	1062642.32	3	geobrčko
1121-16	646020.27	1062631.17	3	geobrčko
1121-17	646013.33	1062615.20	3	geobrčko
1121-18	646011.61	1062609.19	3	geobrčko
1121-19	645998.56	1062585.00	8	geobrčko
1438-3	646170.85	1062777.86	8	geobrčko
1500-1	646190.01	1062714.83	3	geobrčko
1500-2	646175.47	1062749.18	3	geobrčko
1624-84	645982.72	1062542.62	3	barva
1624-85	645969.60	1062503.27	3	barva
1624-86	645996.08	1062578.39	3	barva
1624-87	645998.70	1062584.86	8	barva

Lomové body byly stabilizovány dočasně barvou a geobrčky z důvodu ohrožení orbou dle odst.2 a 6 §91 vyhl.č.357/2013 Sb.

Grafický přehled částí GP 1637-272/2017, k.ú. Pardubičky

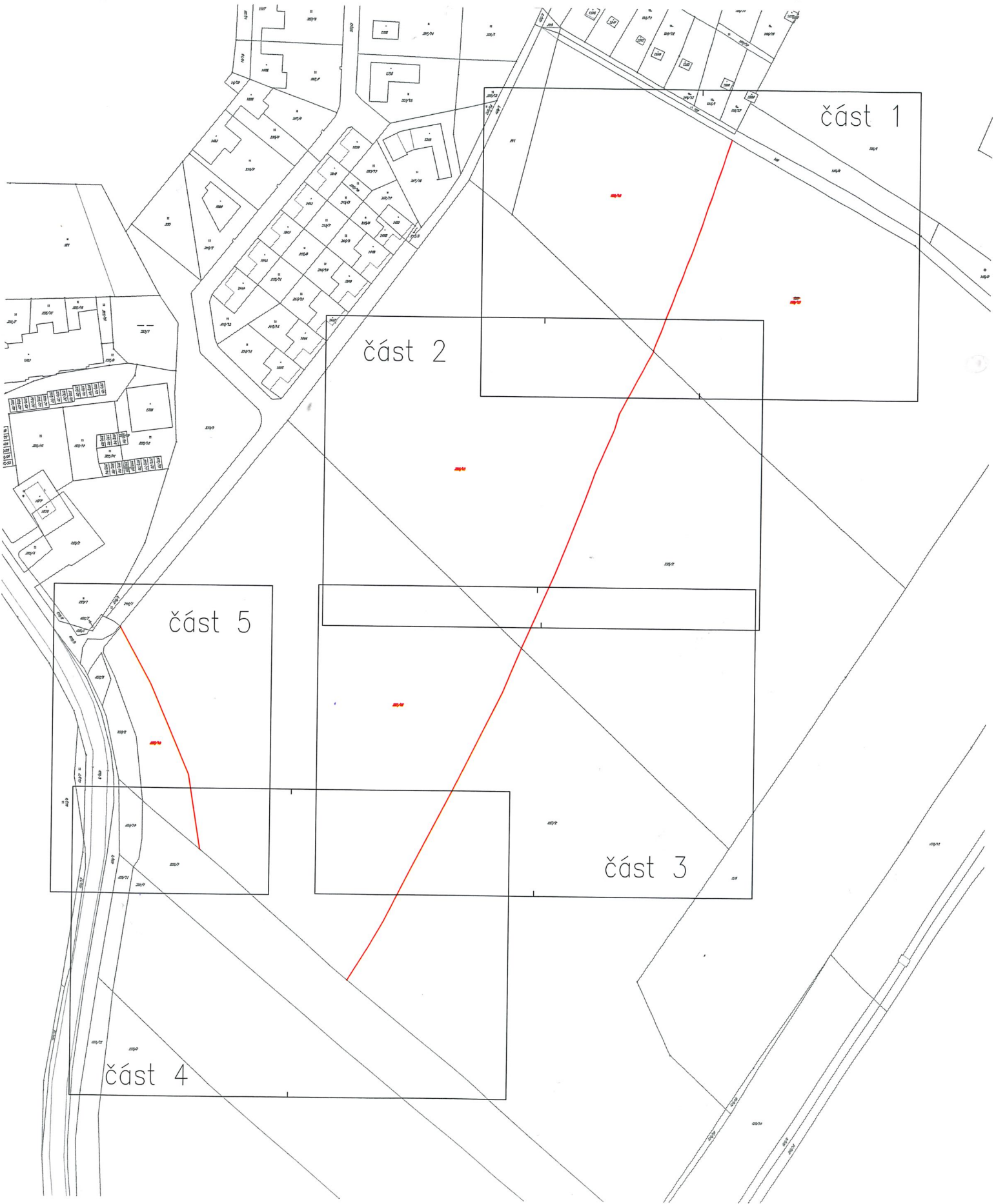

část 1

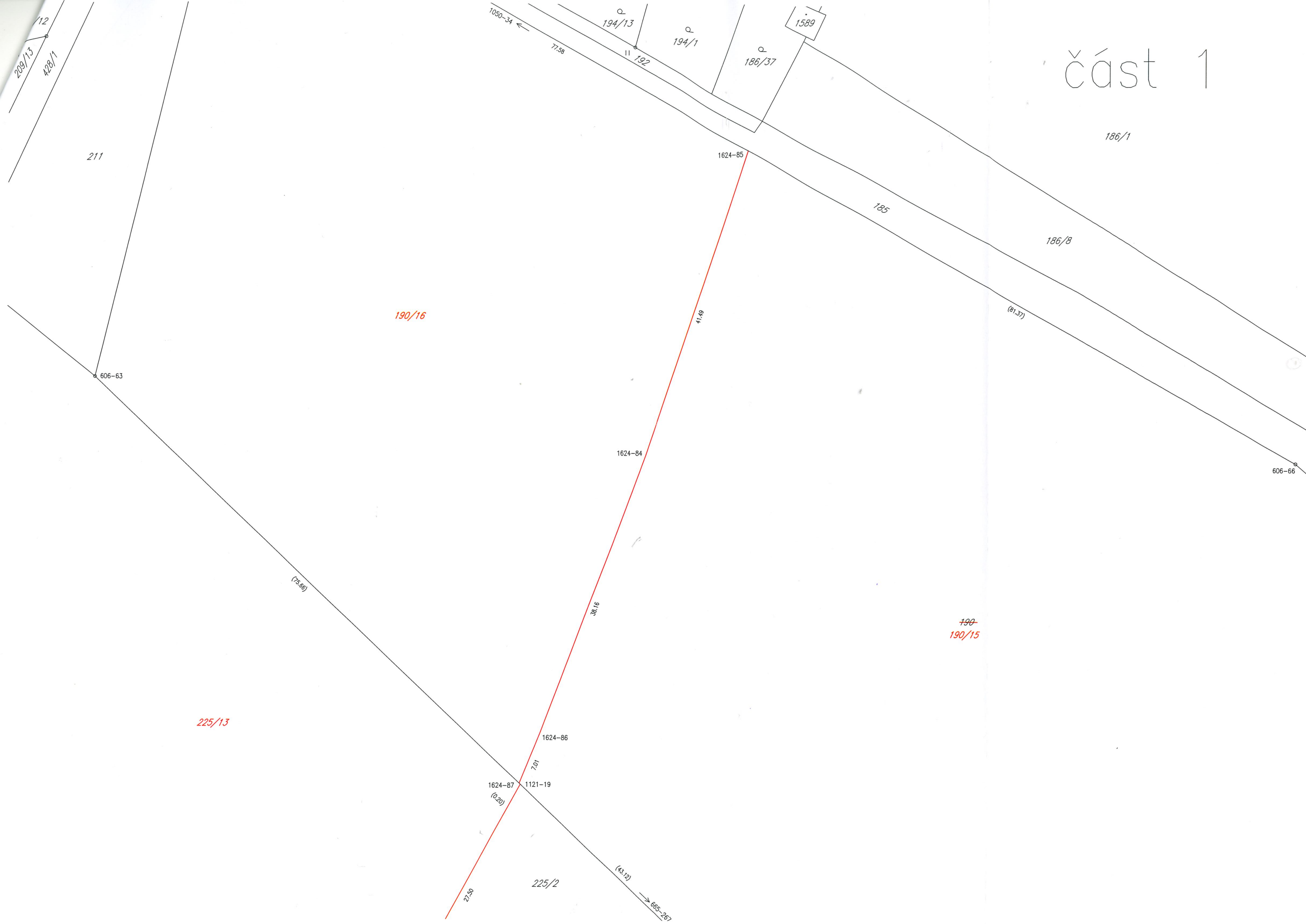

215/1

část 2

190/16

1624-86

7,01

1624-87

1121-19

(0,20)

~~190~~
190/15

(43,12)

665-267

225/13

1121-18

6,22

1121-17

17,40

1121-16

11,88

1121-15

15,63

1121-14

15,00

1121-13

225/2

227/15

665-281

21,44

31,08

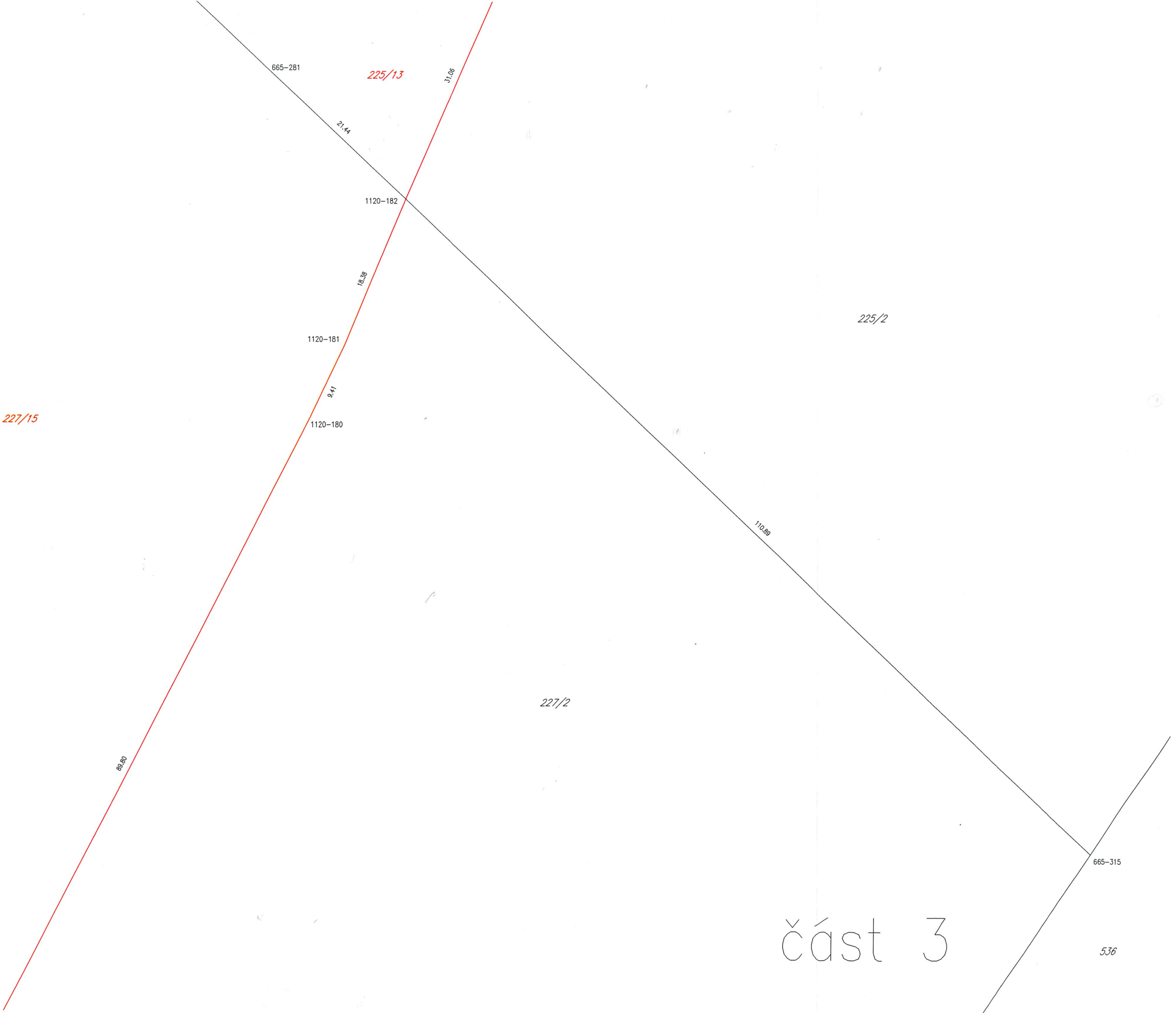

227/15

225/13

225/2

227/2

část 3

665-281

21.44

37.06

1120-182

18.39

1120-181

9.41

1120-180

89.80

110.89

665-315

536

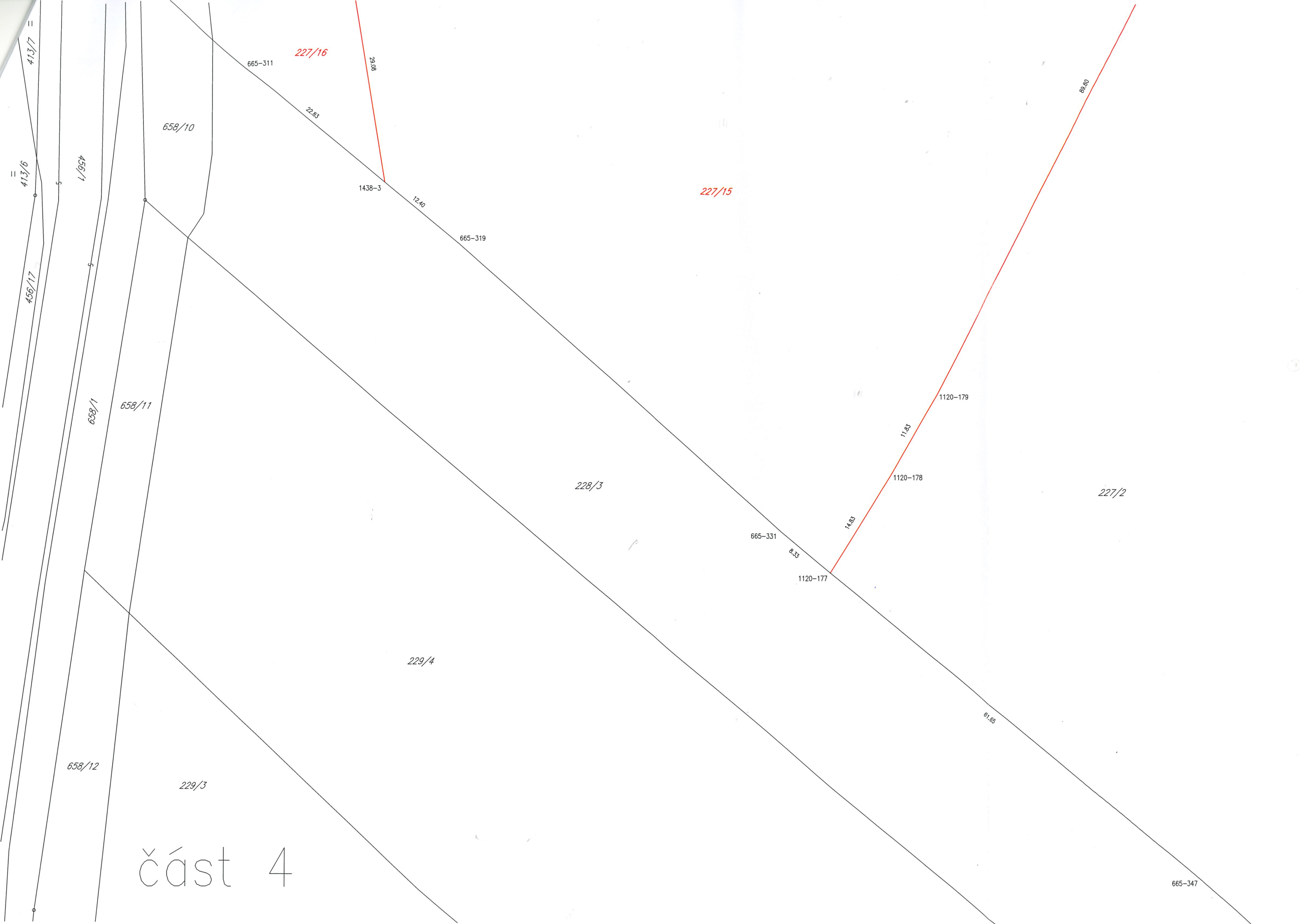

část 4

665-347

část 5

