

**DODATEK č. 1
KE SMLouvĚ O DíLO č. 03/2022
ze dne 7.2.2022**

uzavřené dle ust. § 2586 a násl. zák. č. 89/2012 Sb., občanský zákoník, na provedení díla, a to

„Revitalizace centrálních ulic MPZ – Prostřední a Mlýnská“

Objednatel: Město Uherské Hradiště

Sídlo: Masarykovo náměstí 19, 686 01 Uherské Hradiště

IČ: 002 91 471

DIČ: CZ00291471

Bankovní ústav: Česká spořitelna a.s., expozitura Uherské Hradiště

Číslo účtu: 27-1543078319 / 0800

Osoby oprávněné jednat ve věcech smluvních:

Ing. Stanislav Blaha – starosta města

Osoby oprávněné jednat ve věcech technických:

Ing. Jan Uvíra, odbor investic

Tel.:

572 525 274, mobil: 733 143 594

E-mail:

jan.uvira@mesto-uh.cz

(dále jen „Objednatel“)

Zhotovitel: SVS – CORRECT, spol. s r.o.

Sídlo: Bilovice 513, 687 12

Zapsán v obchodním rejstříku: u Krajského soudu v |Brně, oddíl C, vložka 29343

IČ: 255 13 141

DIČ: CZ25513141

Bankovní ústav: ČSOB a.s., Zlín

Číslo účtu: 257830886/0300

Osoby oprávněné jednat ve věcech smluvních:

Milan Vyorálek, jednatel společnosti

Tel.:

572 587 280

E-mail:

pesinova@svs-correct.cz

Osoby oprávněné jednat ve věcech technických:

Lukáš Horák, stavbyvedoucí

Tel.:

777 234 082

E-mail:

horakl@centrum.cz

(dále jen „Zhotovitel“)

**Článek I.
Úvodní ujednání**

V souladu s ustanovením Smlouvy o dílo s názvem „**Revitalizace centrálních ulic MPZ – Prostřední a Mlýnská**“ uzavřené mezi smluvními stranami dne 7.2.2022, (dále jen „Smlouva o dílo“), konkrétně v souladu s článkem 24 Změna smlouvy, uzavírají smluvní strany po vzájemné dohodě tento Dodatek č. 1 k původní Smlouvě o dílo, kterým se mění její následující ustanovení ve vztahu k realizaci stavby.

Předmětem tohoto dodatku č. 1 je změna rozsahu předmětu smlouvy a sjednané ceny díla o vícepráce a méně práce, které nebylo možné při zadání veřejné zakázky a uzavírání smlouvy objektivně předvídat a jsou nezbytné pro řádné provedení díla. Rozsah předmětu smlouvy je měněn v důsledku zjištění, jež se projeví v průběhu realizace díla.

Rozsah víceprací, méně prací je blíže specifikován ve změnovém listě č. 1 a položkových rozpočtech, které jsou přílohou tohoto dodatku a byly odsouhlaseny oběma smluvními stranami.

Tímto dodatkem č. 1 se mění Smlouva o dílo následovně:

V článku 6. „ CENA ZA DÍLO A PODMÍNKY PRO ZMĚNU SJEDNANÉ CENY“

se odstavec 6.1.1. upraví o souhrnnou částku víceprací, méněprací:

a to v následujícím znění:

6.1.1 Cena za dílo je sjednána ve výši:

Navýšení ceny díla dle dodatku č. 1 bez DPH	175 102,- Kč
6.1.1.1 Cena díla bez DPH celkem	16 698 986,- Kč
6.1.1.2 Výše DPH	3 506 787,-Kč
6.1.1.3 Celková cena díla včetně DPH	20 205 773 ,-Kč

Ustanovení ostatních článků Smlouvy o dílo nedotčených tímto dodatkem zůstávají v platnosti. Na dodatečné práce sjednané tímto dodatkem a závazky z toho plynoucí se vztahují příslušná ustanovení uzavřené Smlouvy o dílo.

Smluvní strany prohlašují, že si tento dodatek důkladně přečetly, souhlasí s jeho obsahem, který zachycuje jejich skutečnou a svobodnou vůli, a jsou si vědomy povinností jim z něho plynoucích. Na důkaz toho připojují své podpisy pod text tohoto dodatku.

Tento dodatek je vyhotoven ve čtyřech stejnopisech s platností originálu a každá ze smluvních stran obdrží po jejich podpisu dvě vyhotovení.

Doložka podle § 41 zák. č. 128/2000 Sb., o obcích: o uzavření tohoto dodatku bylo rozhodnuto v souladu s usnesením Rady města Uherské Hradiště č. 1204/80/RM/2022 ze dne 10.01.2022.

Příloha:

Změnový list č. 1

položkový rozpočet víceprací, méněprací

Objednatel

V Uherském Hradišti dne - 3 -08- 2022



Ing. Stanislav Blaha
starosta města

le:

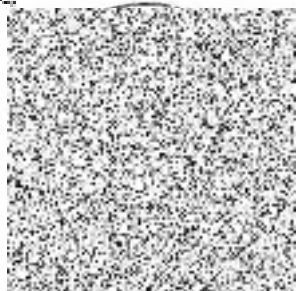

Zhotovitel

29 -07- 2022

V Bílovicích dne /



Milan Vyoralék
jednatel



Změnový list č.1

Stavba: Revitalizace centrálních ulic MPZ – Prostřední a Mlýnská

Smlouva č. 03/2022 ze dne: 07. 02. 2022

Objednatel: Město Uherské Hradiště, Masarykovo nám. 19, 686 01 Uherské Hradiště

zastoupené: Ing. Stanislavem Blahou – starostou města

IČO: 00291471

ve věcech technických je oprávněn jednat: Ing. Jan Uvíra

Zhotovitel: SVS CORRECT, spol. s.r.o., Bílovice 176, 687 12 Bílovice

zastoupen: Milanem Vyorálkem – jednatelem společnosti

IČO: 25513141

ve věcech technických je oprávněn jednat: Lukáš Horák – stavbyvedoucí

Projektant: G G Archico a.s., Zelené náměstí 1291, Uherské Hradiště 686 01

zastoupen: Ing. Arch. Karel Kloupar

IČO: 469 94 432

TDI: Tedosta s.r.o., tř. Dukelských hrdinů 3191/103, 695 01 Hodonín

zastoupen: TDI Ing. Robert Hrazdil

-
1. Objekt a oddíl stavby: SO 01 Komunikace ulice Prostřední
SO 02 Komunikace ulice Mlýnské
SO 03 VON Vedlejší a ostatní náklady

2. Popis změny:

SO 01 – Komunikace ulice Prostřední

a.) **Zemní práce po archeologickém průzkumu-VCP**

Po skončení arch. průzkumu je nutné provést hutněný zásyp vyhloubených šachet. Zásyp bude proveden pomocí betonového recyklátu do úrovně paraplaně.

**Odkaz na dokument, v němž byla změna navržena, dohodnuta:
zápis ve stavebním deníku, zápis z KD č. 3, v termínu 11. 4. 2022**

- b.) Záměna čedičové mozaiky za kostku drobnou čedičovou - záměna**
Po dohodě s investorem a na žádost správce komunikace bude provedena následující záměna materiálu. Stávající rozebraná čedičová mozaika 6x6x6 cm, bude nahrazena čedičovou kostkou 10x10x10 cm. Z této kostky bude provedeno mezikruží a dělicí pás š. 80 cm.
Odkaz na dokument, v němž byla změna navržena, dohodnuta:
zápis z KD č.5, v termínu 2. 5. 2022
- c.) Záměna dlažby při styku ulice Šromova – Prostřední - záměna**
Investor po dohodě s projektantem požaduje změnu v provedení zadláždění křížení ulice Mlýnská a Prostřední. Návaznost bude provedena z materiálu, který je použit v ulici Prostřední.
Odkaz na dokument, v němž byla změna navržena, dohodnuta:
zápis z KD č.6, v termínu 6. 5. 2022,
- d.) VO + Metropolitní síť - VCP, MNP**
Metropolitní síť – rozsah metropolitní sítě je dán PD. V PD byl zjištěn rozpor, rozpočet díla neodpovídá PD. AD upřesnil a upravil výkaz výměr (2x HDPE trubka 40/33 pro ul. Mlýnskou a Prostřední, mikrotrubičky v jedné HDPE pouze v ul. Prostřední od šachty na Mariánském náměstí po šachtu ul. Šromova a s přesahy 2 m na každé straně v šachtě, šachty o pr. 800 mm) Nový požadavek HDPE trubka v ul. Mlýnská až po ul. Františkánská.
Odkaz na dokument, v němž byla změna navržena, dohodnuta:
zápis z KD č.3, v termínu 11. 4. 2022
- e.) Kanalizační poklop pro zadláždění - MNP**
Po dohodě s investorem a projektantem se nebude realizovat 1ks poklopu pro zadláždění, který se nachází v ose komunikace ul. Prostřední. Stávající litinový poklop se vymění za nový litinový (dodá SVK, a. s.)
Odkaz na dokument, v němž byla změna navržena, dohodnuta:
zápis z KD č.10, v termínu 3. 6. 2022
- f.) Předlažba stávající plochy před prodejnou Boček-VCP**
Z důvodu výškového napojení vznikl požadavek na větší zásah v napojení stávající a nové dlažby. Jedná se o rozebrání a zpět zadláždění čedičové kostky (mozaika) – 18 m² a zámkové dlažby – 6 m²
Odkaz na dokument, v němž byla změna navržena, dohodnuta:
zápis ve stavebním deníku, v termínu 23. 5. 2022
- g.) Sanace podloží-VCP**
Po odkrytí vrchních konstrukcí komunikace byla zjištěna anomálie odkladu – kaverny vzniklé odtokem vody. Z důvodu neúnosné zemní pláně je nutné provést sanaci podloží nad rámeček sanace dle PD. Jedná se o výměru 65 m², hl. 30 cm. Stávající zemina je nahrazena šterkodrtí fr. 0/63 mm. Místo staničení 0,0123 – 0,061 km, ul. Prostřední.
Odkaz na dokument, v němž byla změna navržena, dohodnuta:
zápis ve stavebním deníku, v termínu 22. 5. 2022
- h.) Stav povrchu v ul. Prostřední po rekonstrukci plynovodu - záměna**
Před zahájením stavby proběhla v ul. Prostřední výměna plynového potrubí. Stavbu provedla společnost GASPRO. V trase výkopu rýhy pro plynovod byla rozebrána a odstraněna stávající čedičová mozaika. Na místo ní byla rýha zasypána betonovým

recyklátem. Došlo tudíž k záměně mozaika/recyklát. Cena těchto prací vč. likvidace materiálu zůstává beze změny.

Odkaz na dokument, v němž byla změna navržena, dohodnuta:

Skutečnost zjištěna při předání staveniště.

3. Příložené doklady a jejich zpracovatelé:

Cenová nabídka pracovaná firmou SVS CORRECT, spol.s.r.o.

Obsah cenové nabídky:

Dodávka stavebních prací

Podrobně viz. příloha rozpočet VCP a MP

4. Rekapitulace nákladů:

Náklady dle tohoto změnového listu

vícepráce činí: 259 505,- Kč bez DPH

méně práce činí: - 84 403,- Kč bez DPH

Celkem vícepráce 175 102,- Kč bez DPH

Původní cena díla bez DPH dle SoD.....16 523 884,- Kč

Nová cena díla bez DPH.....16 698 986 ,- Kč

Celková změna ceny o vícepráce a méněpráce ve výši 343 908,- Kč bez DPH činí 2,08 % z původní ceny díla ve výši 16 523 884,-Kč bez DPH.

5. Závěr:

Účastníci se změnou dle tohoto změnového listu souhlasí/ ~~nesouhlasí z důvodu~~.....

V Uherském Hradišti dne 21.7.2020



TDI



projektant



objednatel



zhotovitel

Rozpočet s výkazem výměř

Číslo zakázky:

Název zakázky: **Revitalizace centrálních ulic MPZ-Prostřední a Mlýnská**

Klasifikace:

Fáze zakázky: Založená nabídka

Zadavatel rozpočtu:

Komentář zakázky:

Verze zakázky: Nabídka

Komentář verze:

Rekapitulace DPH

Sazba DPH	Základ daně	DPH	Cena s DPH
21%	175 102	36 771	211 873

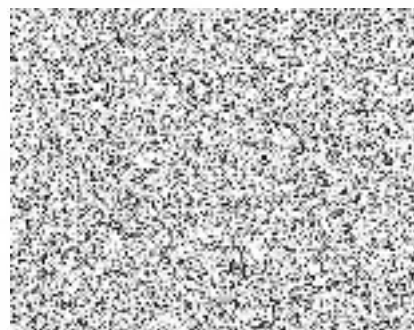
Celkem bez DPH: **175 102 CZK**Celkem s DPH: **211 873 CZK**

Rekapitulace objektů

Popis	Cena	DPH	Cena s DPH
SO 101A: Zemní práce po archeologickém průzkumu - VCP	9 566,16	2 009	11 575
SO 101B: Záměna čedičové mozaiky za drobnou čedičovou	75 276,00	15 808	91 084
SO 101C: Záměna dlažby při styku ul. Šromova / Prostřední	16 765,00	3 521	20 286
SO 101D: VO + Metropolitní síť - VCP	28 624,98	6 011	34 636
SO 101E: Kanalizační poklop pro zadláždění - Méněpráce	- 15 800,00	- 3 318	- 19 118
SO 101F: Předlažba stávající plochy před prodejnou Boček	17 230,00	3 618	20 848
SO 101G: Sanace podloží - VCP	43 439,76	9 122	52 562
	175 101,90	36 771	211 873

Rekapitulace - objekty a oddíly

Popis	Cena	DPH	Cena s DPH
SO 101A: Zemní práce po archeologickém průzkumu - VCP	9 566,16	2 009	11 575
001: Zemní práce	9 566,16	2 009	11 575
SO 101B: Záměna čedičové mozaiky za drobnou čedičovou	75 276,00	15 808	91 084
001: Zemní práce	75 276,00	15 808	91 084
SO 101C: Záměna dlažby při styku ul. Šromova / Prostřední	16 765,00	3 521	20 286
005: Komunikace	16 765,00	3 521	20 286
SO 101D: VO + Metropolitní síť - VCP	28 624,98	6 011	34 636
740: Silnoproud	28 624,98	6 011	34 636
SO 101E: Kanalizační poklop pro zadržení - Měněpráce	- 15 800,00	- 3 318	- 19 118
008: Trubní vedení	- 15 800,00	- 3 318	- 19 118
SO 101F: Předlažba stávající plochy před prodejnou Boček	17 230,00	3 618	20 848
001: Zemní práce	1 264,00	265	1 529
005: Komunikace	15 966,00	3 353	19 319
SO 101G: Sanace podloží - VCP	43 439,76	9 122	52 562
001: Zemní práce	43 439,76	9 122	52 562
	175 101,90	36 771	211 873

Rožpočet s výkazem výměř

Poř. ▲	Ident.	Kód	Popis	MJ	Výměra	Jedn. cena	Cena
SO 101A: Zemní práce po archeologickém p							9 566,16
001: Zemní práce							9 566,16
310	SP	171152111	Uložení sypaniny z hornin nesoudržných a sypkých do násypů zhuťněných v aktivní zóně silnic a dálnic	m3	9,200	118,00	1 085,60
311	SP	X78	Recyklát - náklady na dopravu	t	20,240	239,00	4 837,36
312	SP	X79	Betonový recyklát	t	20,240	180,00	3 643,20

Poř. ▲	Ident.	Kód	Popis	MJ	Výměra	Jedn. cena	Cena
			SO 101B: Záměna čedičové mozaiky za drob				75 276,00
			001: Zemní práce				75 276,00
329	SP	X82	Kostka dlažební čedičová 100x100x80-štipaná	m2	41,820	1 800,00	75 276,00

Poř. ▲	Ident.	Kód	Popis	MJ	Výměra	Jedn. cena	Cena
SO 101C: Záměna dlažby při styku ul. Šromc							16 765,00
005: Komunikace							16 765,00
314	H	58381008	Deska dlažební žulová 300x300x80 - s řezanou pochůzí stranou, pemrlovaná - mix 4 odstínů	m2	7,500	3 590,00	26 925,00
315	H	58381076	Koska dlažební žulová 100x100x80 - řezané 4 boční strany, horní a dolní strana štípaná - mix 4 odstín	m2	7,500	2 730,00	20 475,00
316	H	58381089	Koska dlažební žulová 100x100x100 - štípané 4 boční hrany s řezanou pochůzí a spodní stranou	m2	11,000	- 2 785,00	- 30 635,00

Poř. ▲	Ident.	Kód	Popis	MJ	Výměra	Jedn. cena	Cena
			SO 101D: VO + Metropolitní síť - VCP				28 624,98
			740: Silnoproud				28 624,98
327	SP	X81	Elektromontáže - Veřejné osvětlení + Metropolitní síť	soubor	1,000	28 624,98	28 624,98

Rekapitulace dílčích částí

Číslo	Název	Základ pro sníženou DPH	Základ pro základní DPH	DPH celkem	Cena celkem	%
	Stavební objekt					
RCU_SO101	SO 101 Komunikace ulice Prostřední		13 525,58	2 840,37	16 365,95	
03	D.1.3.1 Veřejné osvětlení	0,00	3 023,00	634,83	3 657,83	
	D.2.3.2 Metropolitní síť	0,00	10 502,58	2 205,54	12 708,12	
RCU_SO102	SO 102 Komunikace ulice Mlýnské		15 099,40	3 170,87	18 270,27	
09	D.2.3.2 Metropolitní síť	0,00	15 099,40	3 170,87	18 270,27	
	Celkem za stavbu		28 624,98	6 011,25	34 636,23	

Položkový soupis prací a dodávek

S:	19-3773	Revital.centrálních ulic MPZ-Prostřední a Mlýnské
O:	RCU_SO101	SO 101 Komunikace ulice Prostřední
R:	03	D.1.3.1 Veřejné osvětlení

P.č.	Číslo položky	Název položky	MJ	Množství	Cena / MJ	Celkem	Hmotnost / MJ	Hmotnost celk.(t)	Dem. hmotnost / MJ	Dem. hmotnost celk.(t)	Cen. soustava / platnost
Díl: M21 Elektromontáže						3 023,00		0,01		0,00	
1	210810053RT1	Kabely silové CYKY 750 V, 4 x 10 mm ² , pevně uloženého, včetně dodávky kabelu	m	22,00000	226,00	4 972,00	0,00	0,01	0,00	0,00	RTS 19/ II
3	210810046RT3	Kabely silové CYKY 750 V, 3 x 2,5 mm ² , pevně uloženého, včetně dodávky kabelu	m	22,00000	103,00	2 266,00	0,00	0,01	0,00	0,00	RTS 19/ II
		Napojení na stávající zařízení - napojení do rozvaděčů	hod	3,00000	520,00	1 560,00					
		MĚNĚ PRÁCE									
20	210010023RT1	Trubky trubka tuhá vč. příslušenství (kolena, přípojky atd.), PVC, uložena pevně, průměr 29 mm, mech. pevnost 320 N/5 cm, včetně dodávky materiálu	m	-55,00000	105,00	-5 775,00	0,00	-0,01	0,00	0,00	RTS 19/ II
Celkem						3 023,00					

Položkový soupis prací a dodávek

S:	19-3773	Revital.centrálních ulic MPZ-Prostřední a Mlýnské
O:	RCU_SO102	SO 102 Komunikace ulice Prostřední
R:	09	D.2.3.2 Metropolitní síť

P.č.	Číslo položky	Název položky	MJ	Množství	Cena / MJ	Celkem	Hmotnost / MJ	Hmotnost celk.(t)	Dem. hmotnost / MJ	Dem. hmotnost celk.(t)	Cen. soustava / platnost
Díl: M46 Zemní práce při montážích						10 502,58		-689,03		-692,00	
3		Výkop kabelové rýhy 35/80 cm hor.3	m	11,00000	194,00	2 134,00	0,00	0,00	0,00	0,00	RTS 19/ II
4		Zához rýhy 35/80 cm, homina třídy 3	m	11,00000	68,00	748,00	0,00	0,00	0,00	0,00	RTS 19/ II
5		Naložení a odvoz zeminy, odvoz na vzdálenost 6000 m	m3	1,98000	367,00	726,66	0,00	0,00	0,00	0,00	RTS 19/ II
6		Provizorní úprava terénu v přírodní homině 3	m2	11,00000	39,00	429,00	0,00	0,00	0,00	0,00	RTS 19/ II
7		Zřízení kabelového lože v rýze š. do 65 cm z písku, lože tloušťky 20 cm	m	11,00000	66,00	726,00	0,26	2,91	0,00	0,00	RTS 19/ II
		Fólie výstražná z PVC, šířka 33 cm, fólie PVC šířka 33 cm	m	11,00000	18,00	198,00	0,00	0,00	0,00	0,00	RTS 19/ II
9		Koncovka HDPE pr. 40	kpl	6,00000	300,00	1 800,00	0,00	0,00	0,00	0,00	Vlastní
10		Spojka HDPE pr.40	ks	3,00000	325,00	975,00	0,00	0,00	0,00	0,00	RTS 19/ II
		Trubka HDPE 4x14/10	m	312,00000	129,70	40 466,40	1,00	312,12	1,00	312,00	RTS 19/ II
		koncovka mikrotrubičky 14	ks	48,00000	76,24	3 659,52	2,00	96,02	2,00	96,00	RTS 19/ II
		Měněpráce									
		trubka kabelová ohebná dvouplášťová korugovaná chránička; vnější plášť z HDPE,	m	-220,00000	188,00	-41 360,00	5,00	-1 100,08	5,00	-1 100,00	RTS 19/ II

Celkem	10 502,58
---------------	------------------

Položkový soupis prací a dodávek

S:	19-3773	Revital.centrálních ulic MPZ-Prostřední a Mlýnské
O:	RCU_SO102	SO 102 Komunikace ulice Mlýnské
R:	09	D.2.3.2 Metropolitní síť

P.č.	Číslo položky	Název položky	MJ	Množství	Cena / MJ	Celkem	Hmotnost / MJ	Hmotnost celk.(t)	Dem. hmotnost / MJ	Dem. hmotnost celk.(t)	Cen. soustava / platnost
Díl: M46		Zemní práce při montážích				15 099,40		-544,65		-550,00	
3		Výkop kabelové rýhy 35/80 cm hor.3	m	20,00000	179,00	3 580,00	0,00	0,00	0,00	0,00	RTS 19/ II
4		Zához rýhy 35/80 cm, homina třídy 3	m	20,00000	51,00	1 020,00	0,00	0,00	0,00	0,00	RTS 19/ II
5		Naložení a odvoz zeminy, odvoz na vzdálenost 6000 m	m3	4,20000	367,00	1 541,40	0,00	0,00	0,00	0,00	RTS 19/ II
6		Provizorní úprava terénu v přírodní homině 3	m2	20,00000	31,00	620,00	0,00	0,00	0,00	0,00	RTS 19/ II
7		Zřízení kabelového lože v rýze š. do 65 cm z písku, lože tloušťky 20 cm	m	20,00000	53,00	1 060,00	0,26	5,30	0,00	0,00	RTS 19/ II
		Fólie výstražná z PVC, šířka 33 cm, fólie PVC šířka 33 cm	m	20,00000	18,00	360,00	0,00	0,00	0,00	0,00	RTS 19/ II
9		Koncovka HDPE pr. 40	kpl	4,00000	300,00	1 200,00	0,00	0,00	0,00	0,00	Vlastní
10		Spojka HDPE pr.40	ks	2,00000	325,00	650,00	0,00	0,00	0,00	0,00	RTS 19/ II
11		Trubka HDPE pr. 40 prázdná	m	247,00000	94,00	23 218,00	0,00	0,09	0,00	0,00	RTS 19/ II
		Méněpráce									
		trubka kabelová ohebná dvouplášťová korugovaná chránička; vnější plášť z HDPE,	m	-110,00000	165,00	-18 150,00	5,00	-550,04	5,00	-550,00	RTS 19/ II

Celkem	15 099,40
---------------	------------------

Poř. ▲	Ident.	Kód	Popis	MJ	Výměra	Jedn. cena	Cena
			SO 101E: Kanalizační poklop pro zadržení				- 15 800,00
			008: Trubní vedení				- 15 800,00
317	SP	X80	Poklop čtvercový pro zadržení,C 250	kus	1,000	- 15 800,00	- 15 800,00

Poř. ▲	Ident.	Kód	Popis	MJ	Výměra	Jedn. cena	Cena
SO 101F: Předlažba stávající plochy před pro							17 230,00
001: Zemní práce							1 264,00
318	SP	113106521	Rozebrání dlažeb vozovek z drobných kostek s ložem z kameniva strojně pl přes 200 m2	m2	18,000	44,00	792,00
319	SP	113106271	Rozebrání dlažeb vozovek ze zámkové dlažby s ložem z kameniva strojně pl přes 50 do 200 m2	m2	8,000	59,00	472,00
005: Komunikace							15 966,00
320	SP	591412111	Kladení dlažby z mozaiky dvou a vícebarevné komunikaci pro pěší lože z kameniva	m2	18,000	887,00	15 966,00

Poř. ▲	Ident.	Kód	Popis	MJ	Výměra	Jedn. cena	Cena
SO 101G: Sanace podloží - VCP							43 439,76
001: Zemní práce							43 439,76
321	SP	122452204	Odkopávky a prokopávky nezapažené pro silnice a dálnice v hornině třídy těžitelnosti II objem do 500 m3 strojně	m3	19,500	527,00	10 276,50
322	SP	162651132	Vodorovné přemístění do 5000 m výkopku/sypaniny z horniny třídy těžitelnosti II, skupiny 4 a 5	m3	19,500	239,00	4 660,50
323	SP	171152111	Uložení sypaniny z hornin nesoudržných a sypkých do násypů zhutněných v aktivní zóně silnic a dálnic	m3	19,500	118,00	2 301,00
324	H	58344197	šterkodrt' frakce 0/63	t	39,000	361,84	14 111,76
325	SP	181951112	Úprava pláně v hornině třídy těžitelnosti I, skupiny 1 až 3 se zhutněním	m2	65,000	24,00	1 560,00
326	SP	171201231	Poplatek za uložení zeminy a kamení na recyklační skládce (skládkovné) kód odpadu 17 05 04	t	35,100	300,00	10 530,00