

DOHODA O ZÁNIKU ZÁVAZKU

ke smlouvě – objednávce: 22/635200419

SMLUVNÍ STRANY:

Správa železnic, státní organizace

se sídlem: Dlážděná 1003/7, 110 00 Praha 1 - Nové Město

IČO: 70994234 DIČ: CZ70994234

zapsaná v obchodním rejstříku vedeném Městským soudem v Praze, spisová značka A 48384

zastoupena: Ing. Jiří Macho, ředitel Oblastního ředitelství Ostrava

(dále jen „Objednatel“)

a

SEŽEV facility, s.r.o.

se sídlem: Vídeňská 298/135, 619 00 Brno – Přízřenice

IČO: 29244960 DIČ: CZ29244960

zapsaná v obchodním rejstříku vedeném Krajským soudem v Brně, spisová značka C 68071

zastoupena: Jan Rezek, jednatel společnosti

(dále jen „Dodavatel“)

dnešního dne uzavřely ve smyslu ust. § 1981 zákona č. 89/2021 Sb., občanský zákoník, ve znění pozdějších předpisů (dále jen „občanský zákoník“) tuto dohodu:

1 ÚVODNÍ USTANOVENÍ

- 1.1 Smluvní strany uzavřely dne 8. 6. 2022 smluvní vztah na základě oboustranně akceptované objednávky č. 22/635200419 (dále již jen „smlouva“).
- 1.2 Předmětem smlouvy byl závazek Poskytovatele zhotovení základové desky pod výdejní box v železniční stanici Šternberk.

2 PŘEDMĚT DOHODY

- 2.1 Smluvní strany uzavírají tuto dohodu za účelem zániku závazku ze smlouvy před sjednaným termínem plnění.
- 2.2 Důvodem pro částečný zánik závazku ze smlouvy je: bylo zjištěno, že „Zřízení betonového podkladu si zajišťuje nájemce, náklady nese nájemce“.
- 2.3 Smluvní strany se vzájemně dohodly na zániku závazku specifikovaném v čl. I. této dohody bez zřízení závazku nového ve smyslu ust. § 1981 občanského zákoníku, a tedy úplném zániku smlouvy.
- 2.4 Smluvní strany výslovně prohlašují, že zamýšleným účinkem této dohody je zapříčinit úplný zánik všech závazků, nároků, pohledávek, práv a povinností vyplývajících ze smlouvy nebo s ní jinak souvisejících, aniž by je nahradily jakékoliv nové závazky, nároky, pohledávky, práva nebo povinnosti.

- 2.5 Smluvní strany výslovně prohlašují, že účinností této dohody vůči sobě navzájem nemají žádné nároky, pohledávky, práva nebo povinnosti vyplývající ze smlouvy uvedené v čl. I. této dohody nebo s ní jinak související, včetně případných mimosmluvních nároků, pohledávek, práv nebo povinností, že žádné takové nároky, pohledávky, práva nebo povinnosti nevzniknou v budoucnu, a že žádné takové nároky, pohledávky, práva nebo povinnosti proti sobě navzájem neuplatňují a ani nebudou v budoucnu uplatňovat.

3 DALŠÍ UJEDNÁNÍ – REGISTR SMLUV

- 3.1 Smluvní strany berou na vědomí, že tato dohoda podléhá uveřejnění v registru smluv podle zákona č. 340/2015 Sb., o zvláštních podmínkách účinnosti některých smluv, uveřejňování těchto smluv a o registru smluv, ve znění pozdějších předpisů (dále jen „ZRS“), a současně souhlasí se zveřejněním údajů o identifikaci smluvních stran, předmětu dohody, jeho ceně či hodnotě a datu uzavření této dohody.
- 3.2 Zaslání dohody správci registru smluv k uveřejnění v registru smluv zajišťuje Objednatel. Nebude-li tato dohoda zaslána k uveřejnění a/nebo uveřejněna prostřednictvím registru smluv, není žádná ze Smluvních stran oprávněna požadovat po druhé Smluvní straně náhradu škody ani jiné újmy, která by jí v této souvislosti vznikla nebo vzniknout mohla.
- 3.3 Smluvní strany výslovně prohlašují, že údaje a další skutečnosti uvedené v této Smlouvě nepovažují za obchodní tajemství ve smyslu ustanovení § 504 Občanského zákoníku (dále jen „obchodní tajemství“), a že se nejedná ani o informace, které nemohou být v registru smluv uveřejněny na základě ustanovení § 3 odst. 1 ZRS.
- 3.4 Osoby uzavírající tuto dohodu za Smluvní strany souhlasí s uveřejněním svých osobních údajů, které jsou uvedeny v této dohodě, spolu s dohodou v registru smluv. Tento souhlas je udělen na dobu neurčitou.

4 ZÁVĚREČNÁ UJEDNÁNÍ

- 4.1 Smluvní strany prohlašují, že si tuto dohodu před podpisem řádně přečetly, jejímu obsahu beze zbytku porozuměly a že vyjadřuje jejich skutečnou, vážnou a svobodnou vůli. Smluvní strany prohlašují, že vzájemná plnění podle této dohody nejsou v hrubém nepoměru, a že při sjednávání této dohody nebylo zneužito tísňe, nezkušenosti, rozumové slabosti, rozrušení ani lehkomyšlnosti kterékoliv ze smluvních stran. Svá prohlášení stvrzují svým podpisem.
- 4.2 Tato dohoda je vyhotovena elektronicky a podepsána zaručeným elektronickým podpisem založeným na kvalifikovaném certifikátu pro elektronický podpis nebo kvalifikovaným elektronickým podpisem.
- 4.3 Veškerá práva a povinnosti smluvních stran vyplývající z dohody se řídí českým právním řádem.
- 4.4 Smluvní vztahy neupravené dohodou se řídí občanským zákoníkem a dalšími právními předpisy.
- 4.5 Všechny spory vznikající z dohody a v souvislosti s ní budou dle vůle smluvních stran rozhodovány soudy České republiky, jakožto soudy výlučně příslušnými.
- 4.6 Tato dohoda nabývá platnosti okamžikem podpisu poslední ze Smluvních stran. Pokud je dohoda uveřejňována v registru smluv, nabývá účinnosti dnem uveřejnění v registru smluv, jinak je účinná od okamžiku uzavření.

Objednatel:

Poskytovatel:

.....
Ing. Jiří MACHO
ředitel Oblastního ředitelství Ostrava

.....
Jan REZEK
jednatel společnosti

Ověřovací doložka změny datového formátu dokumentu podle § 69a zákona č. 499/2004 Sb.

Doložka číslo: 2781214

Původní datový formát: application/pdf

UUID původní komponenty: 99810ea3-462d-4852-b560-d8e5333bc019

Jméno a příjmení osoby, která změnu formátu dokumentu provedla:

System ERMS

Subjekt, který změnu formátu provedl: Správa železnic, státní organizace

Datum vyhotovení ověřovací doložky: 13.06.2022 10:59:00



1d62aead-64c0-4ff0-a8e3-b13d67dd842e

Ověřovací doložka změny datového formátu dokumentu podle § 69a zákona č. 499/2004 Sb.

Doložka číslo: 2781214

Původní datový formát: application/pdf

UUID původní komponenty: 99810ea3-462d-4852-b560-d8e5333bc019

Jméno a příjmení osoby, která změnu formátu dokumentu provedla:

System ERMS

Subjekt, který změnu formátu provedl: Správa železnic, státní organizace

Datum vyhotovení ověřovací doložky: 13.06.2022 10:59:00



1d62aeac-64c0-4f70-a8e3-b13d67dd842e

Vyřizuje:

Mobil:
E-mail:

Datum: 1. 6. 2022

SEŽEV facility s.r.o.

Vídeňská 298/135, Přízřenice

619 00 Brno

IČO: 292 44 963 DIČ:CZ29244960

Ve smyslu Rámcové smlouvy o dílo č. E633-S-447/2021 u Vás objednááme stavební připravenost, zhotovení základové desky pod výdejní BOX. Šternberk – výpravní budova , IC6000383313, dle nabídkového listu č.2-063 -2022. Základová deska je řešena dle parametrů zaslaných společností OX point.

Zakázka: E216HCK21MQ4

Dohodnutá cena: 66 884,35 ,- Kč

Termín: 30.6.2022

Jedná se o činnost v režimu OUA – P216633200018

přednosta SPS OR Ostrava

Vyplní zadavatel a odešle zhotoviteli:

**Požadavek na zajištění operativní činnosti, údržby, opravy
a servisu objektů ve správě OŘ Ostrava**

číslo **SPS2-063/2022**

Kategorie požadavku:

Operativní činnost

Údržba

Oprava

Servis

<input type="checkbox"/>
<input checked="" type="checkbox"/>
<input type="checkbox"/>
<input type="checkbox"/>

Kategorie objektu :

A

B

C

<input type="checkbox"/>
<input checked="" type="checkbox"/>
<input type="checkbox"/>

Zakázky:

E216H9B21MR1

Škodní událost ANO/NE

NE

Název objektu:

Šternberk-výpravní budova

Inventurní číslo, číslo SAP:

IC6000383313

Popis zjištěné závady

GPS souřadnice

49.721184817,17.284960623

Zhotovení základové desky pro výdejní BOX.

Stavební připravenost, zhotovení základové desky pro umístění výdejního BOXu.

Prosím o zpracování položkového prováděcího rozpočtu.

Termín: 20.6.2022

Příloha:

Vzdálenost v KM

20

Požadavek zpracoval:

datum:

podpis

<input type="text"/>	1.6.2022	<input type="text"/>
----------------------	----------	----------------------

Požadavek schválil:

podpis:

datum:

<input type="text"/>	<input type="text"/>	<input type="text"/>
----------------------	----------------------	----------------------

Požadavek odeslal zhotoviteli:

datum a čas:

telefon, email, jiný způsob.:

<input type="text"/>	1.6.2022	<input type="text"/>
----------------------	----------	----------------------

vyplní zhotovitel a zašle obratem informaci zpět zadavateli

Požadavek přijal :

datum a čas:

<input type="text"/>	1.6.2022
----------------------	----------

Kontaktní osoba pro zajištění opravy

tel., email:

<input type="text"/>	<input type="text"/>
----------------------	----------------------

Termín dodání cenové nabídky objednateli:

Dodání nabídky

8.6.2022	<input type="text"/>
----------	----------------------

Návrh termínu na zahájení a ukončení prací /je-li možné stanovit/

do 30 dní od podepsání objednávky

<input type="text"/>	<input type="text"/>
----------------------	----------------------

REKAPITULACE ZAKÁZKY

Kód: 2-063/2022
Zakázka: Šternberk VB - příprava základu pro výdejní box

KSO:
Místo: žst. Šternberk VB

CC-CZ:
Datum:

Zadavatel:
Správa železnic s.o. OŘ Ostrava

IČ: 70994234
DIČ: CZ70994234

Zhotovitel:
SEŽEV facility s.r.o.

IČ: 29244960
DIČ: CZ29244960

Projektant:

IČ:
DIČ:

Zpracovatel:

IČ:
DIČ:

Poznámka:

Cena bez DPH

	Sazba daně	Základ daně
DPH základní	21,00%	
DPH snížená	15,00%	

Cena s DPH	v	CZK
------------	---	-----

Projektant

Zpracovatel

Datum a podpis:

Razítko

Datum a podpis:

Razítko

Objednavatel

Zhotovitel

Datum a podpis:

Razítko

Datum a podpis:

Razítko

REKAPITULACE OBJEKTŮ ZAKÁZKY A SOUPISŮ PRACÍ

Kód: 2-063/2022

Zakázka: Šternberk VB - příprava základu pro výdejní box

Místo: žst. Šternberk VB

Datum:

Zadavatel: Správa železnic s.o. OŘ Ostrava

Projektant:

Zhotovitel: SEŽEV facility s.r.o.

Zpracovatel:

Kód	Popis	Cena bez DPH [CZK]	Cena s DPH [CZK]
-----	-------	--------------------	------------------

Náklady z rozpočtů

2-
063/2022 Šternberk VB - příprava základu pro výdejní box

KRYCÍ LIST SOUPISU PRACÍ

Zakázka:

Šternberk VB - příprava základu pro výdejní box

Objekt:

2-063/2022 - Šternberk VB - příprava základu pro výdejní box

KSO:

Místo:

žst. Šternberk VB

CC-CZ:

Datum:

Zadavatel:

Správa železnic s.o. OŘ Ostrava

IČ:

70994234

DIČ:

CZ70994234

Zhotovitel:

SEŽEV facility s.r.o.

IČ:

29244960

DIČ:

CZ29244960

Projektant:

IČ:

DIČ:

Zpracovatel:

IČ:

DIČ:

Poznámka:

Cena bez DPH

	Základ daně	Sazba daně
DPH základní		21,00%
snižená		15,00%

Cena s DPH	v CZK
-------------------	--------------

Projektant

Zpracovatel

Datum a podpis:

Razítko

Datum a podpis:

Razítko

Objednavatel

Zhotovitel

Datum a podpis:

Razítko

Datum a podpis:

Razítko

REKAPITULACE ČLENĚNÍ SOUPISU PRACÍ

Zakázka:

Šternberk VB - příprava základu pro výdejní box

Objekt:

2-063/2022 - Šternberk VB - příprava základu pro výdejní box

Místo:

žst. Šternberk VB

Datum:

Zadavatel:

Správa železnic s.o. OŘ Ostrava

Projektant:

Zhotovitel:

SEŽEV facility s.r.o.

Zpracovatel:

Kód dílu - Popis

Cena celkem [CZK]

Náklady ze soupisu prací

HSV - Práce a dodávky HSV

1 - Zemní práce

2 - Zakládání

5 - Komunikace pozemní

6 - Úpravy povrchů, podlahy a osazování výplní

9 - Ostatní konstrukce a práce, bourání

997 - Přesun sutě

998 - Přesun hmot

VRN - Vedlejší rozpočtové náklady

VRN3 - Zařízení staveniště

VRN5 - Finanční náklady

SOUPIS PRACÍ

Zakázka:

Šternberk VB - příprava základu pro výdejní box

Objekt:

2-063/2022 - Šternberk VB - příprava základu pro výdejní box

Místo:

žst. Šternberk VB

Datum:

Zadavatel:

Správa železnic s.o. OŘ Ostrava

Projektant:

Zhotovitel:

SEŽEV facility s.r.o.

Zpracovatel:

PČ	Typ	Kód	Popis	MJ	Množství	J.cena [CZK]	Cena celkem [CZK]
----	-----	-----	-------	----	----------	--------------	-------------------

Náklady soupisu celkem

D		HSV	Práce a dodávky HSV				
D		1	Zemní práce				
1	K	113106023	Rozebrání dlažeb při překozech komunikací pro pěší ze zámkové dlažby ručně	m2		10,000	
	w		2*5			10,000	
	w		Součet			10,000	
2	K	113107011	Odstranění podkladu z kameniva těženého tl do 100 mm při překozech ručně	m2		10,000	
	w		2*5			10,000	
	w		Součet			10,000	
3	K	113107023	Odstranění podkladu z kameniva drceného tl přes 200 do 300 mm při překozech ručně	m2		6,600	
	w		1,5*4,4			6,600	
	w		Součet			6,600	
4	K	131213702	Hloubení nezapažených jam v nesoudržných horninách třídy těžitelnosti I skupiny 3 ručně	m3		2,310	
	w		*výkop pro podklad z kameniva - pod úroveň stávajícího kameniva - navážka* 1,5*4,4*0,35			2,310	
	w		Součet			2,310	
D		2	Zakládání				
5	K	271532212	Podsyp pod základové konstrukce se zhuštěním z hrubého kameniva frakce 16 až 32 mm	m3		3,300	
	w		*podsyp pod základovou desku tl. 500mm* 1,5*4,4*0,5			3,300	
	w		Součet			3,300	
6	K	273322511	Základové desky ze ŽB se zvýšenými nároky na prostředí tř. C 25/30	m3		0,816	
	w		3,4*0,8*0,3			0,816	
	w		Součet			0,816	
7	K	273351121	Zřízení bednění základových desek	m2		2,520	
	w		(3,4*2+0,8*2)*0,3			2,520	
	w		Součet			2,520	
8	K	273351122	Odstranění bednění základových desek	m2		2,520	
9	K	273362021	Výtuž základových desek svařovanými sítěmi Kari	t		0,032	
	w		*1ks KARI KY 50* 32,39/1000			0,032	
	w		Součet			0,032	
10	M	56284720	distanční lišta z umělé hmoty k pokládání výtuže 40 mm	m		6,800	
	w		3,4*2			6,800	
	w		Součet			6,800	
D		5	Komunikace pozemní				
11	K	564231011	Podklad nebo podsyp ze šterkopísku ŠP plochy do 100 m2 tl 100 mm	m2		7,280	
	w		*nový podsyp pod rozebraný chodník* 2*5-3,4*0,8			7,280	
	w		Součet			7,280	
12	K	564770101	Podklad z kameniva hrubého drceného vel. 16-32 mm plochy do 100 m2 tl 250 mm	m2		3,560	
	w		1,5*4,4-3,8*0,8			3,560	
	w		Součet			3,560	
13	K	596211110	Kladení zámkové dlažby komunikací pro pěší ručně tl 60 mm skupiny A pl do 50 m2	m2		7,280	
	w		*zpětné použití vybourané dlažby* 2*5-3,4*0,8			7,280	
	w		Součet			7,280	
14	K	596991111	Řezání betonové, kameninové a kamenné dlažby tl do 60 mm	m		5,000	
	w		3,4+0,8*2			5,000	
	w		Součet			5,000	
D		6	Úpravy povrchů, podlahy a osazování výplní				
15	K	632451491	Příplatek k polérům za přehlazení povrchu	m2		2,720	
	w		*přehlazení betonové desky* 3,4*0,8			2,720	

PČ	Typ	Kód	Popis	MJ	Množství	J.cena [CZK]	Cena celkem [CZK]
	vv		Součet				2,720
	D	9	Ostatní konstrukce a práce, bourání				
16	K	979051121	Očištění zámkových dlaždic se spárováním z kameniva leženceho při překozech inženýrských sítí	m2		7,280	
	vv		*zpětné použití vybourané dlažby* 2*5-3,4*0,8			7,280	
	vv		Součet				7,280
	D	997	Přesun sutě				
17	K	997013211	Vnitrostaveništní doprava suti a vybouraných hmot pro budovy v do 6 m ručně	t		7,304	
18	K	997013501	Odvoz suti a vybouraných hmot na skládku nebo meziskládku do 1 km se složením	t		4,704	
	vv		*odpočet - zpětné použití vybourané dlažby* 7,304-2,6			4,704	
	vv		Součet				4,704
19	K	997013509	Příplatek k odvozu suti a vybouraných hmot na skládku ZKD 1 km přes 1 km	t		47,040	
	vv		*odpočet - zpětné použití vybourané dlažby* (7,304-2,6)*10			47,040	
	vv		Součet				47,040
20	K	997013609	Poplatek za uložení na skládce (skládkovné) stavebního odpadu ze směsí nebo oddělených frakcí betonu, cihel a keramických výrobků kód odpadu 17 01 07	t		4,704	
	vv		*odpočet - zpětné použití vybourané dlažby, navážka* 7,304-2,6			4,704	
	vv		Součet				4,704
	D	998	Přesun hmot				
21	K	998018001	Přesun hmot ruční pro budovy v do 6 m	t		9,964	
	D	VRN	Vedlejší rozpočtové náklady				
	D	VRN3	Zařízení staveniště				
22	K	030001000	Zařízení staveniště	soubor		1,000	
23	K	034002000	Zabezpečení staveniště	soubor		1,000	
24	K	039002000	Zrušení zařízení staveniště	soubor		1,000	
	D	VRN5	Finanční náklady				
25	K	059002000	Index dle rámcové smlouvy	...		61 929,950	



Nádražní 1705/48, Šternberk
Kategorie C

Karta č. 409
V Praze dne:
10.10.2021

VYHODNOCENÍ LOKALITY PRO OSAZENÍ OX BOXU

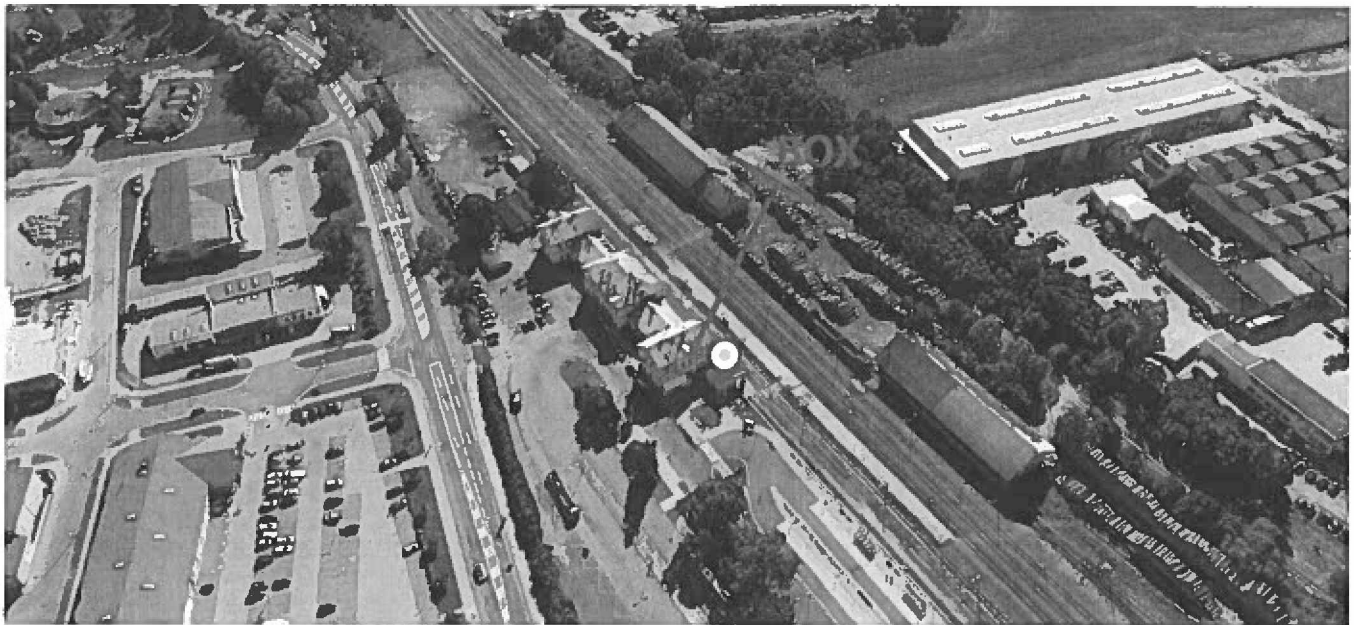

Název objektu: *nádraží Šternberk*

Summary: *pravý bok nádraží*

Parcelní číslo: *2339/3*

Katastrální území: *Šternberk, 763527*

Místo stavby: *Nádražní 1705/48, Šternberk, 785 01,
49.7210242N, 17.2861283E/ síla GSM signálu viz. foto*

KONTAKTNÍ OSOBY

Vlastník nemovitosti: *Správa železnic, státní organizace*

Odpovědný správce:

TYP SMLOUVY: *Nájemní smlouva*

OČEKÁVANÝ TYP BOXU: *OX.point 4*

NAPOJENÍ NA DOPRAVNÍ A TECHNICKOU INFRASTRUKTURU

OBSLUŽNOST/PARKOVÁNÍ: *Klient - dostupnost 24/7*
Zásobování - dostupnost 24/7



VYHODNOCENÍ LOKALITY PRO OSAZENÍ OX BOXU

- Zřízení přívodu elektrické energie zajišťuje pronajímatel, náklady nese nájemce
- Zřízení betonového podkladu zajišťuje nájemce, náklady nese nájemce

1) VHODNÉ UMÍSTĚNÍ

I. Popis místa (stejně jak summary)

- Možná délka boxu: 3,4 m, možnost rozšíření
- Přesné umístění: Levá strana boxu zároveň se zdí nádraží, betonový základ přímo u budovy, zadní strana boxu 10 cm od žluté zdi.

Stavební připravenost podkladu: zámková dlažba, nutnost zhotovit monolitický betonový základ, viz.. Beton musí být minimálně C20/25 XC4, XF3. Betonářská výztuž bude použita B500B. Vyztužení bude pomocí kari sítě 8/150/150 s krytím 40mm. Horní hrana betonového základu bude zároveň se zámkovou dlažbou. Vodorovný povrch, jak v příčném tak v podélném směru., tloušťka betonové desky je 300mm. Rozměr betonové desky 0,8m x 3,4 m.

Kotvení do zdi není možné z důvodu úplně nové fasády.

Chodníku, mezi boxem a trávou, zbyde 120 cm, pravděpodobně bude nutné alespoň o 30 cm chodník na úrovni boxu rozšířit.

- **Hodně holubů, správce doporučuje na box namontovat nějaké dráty.**
- Elektro připravenost: Elektro připravenost, požadavky:
 - bude provedeno jednofázovým kabelem CYKY 3/2,5J. Přívod bude opatřen jednopólovým proudovým chráničem s maximálním proudem 16 A a jmenovitým reziduálním proudem 30mA, jističem s charakteristikou zátěže B. 4mm² zemnicí žlutozelený vodič.

Místo, kde bude vývod vedení zakresleno do fotografie

a) střed boxu, ve výšce 1,8m (rezerva kabelu na dopojení 1,5metru)

- Přístupová cesta pro dodávku s vozíkem: omezení žádné není
- Vzdálenost k nejbližšímu zemnicímu bodu: izolovaný hromosvod cca 40 cm
- Charakter stavebního řízení: Není vyžadován územní souhlas pronajímatelem
- Konkurence: Alza Box 2km, Z-box 0,5km
- Poloha jističe, vzdálenost od jističe: cca 15 m skrz budovu
- Kontakt, na koho se obrátit v případě havárie a servisu: doplní Vám kontaktní osoba vlastníka nemovitost (jméno, název organizace + telefonní číslo)



Nádražní 1705/48, Šternberk
Kategorie C

Karta č. 409
V Praze dne:
10.10.2021

VYHODNOCENÍ LOKALITY PRO OSAZENÍ OX BOXU

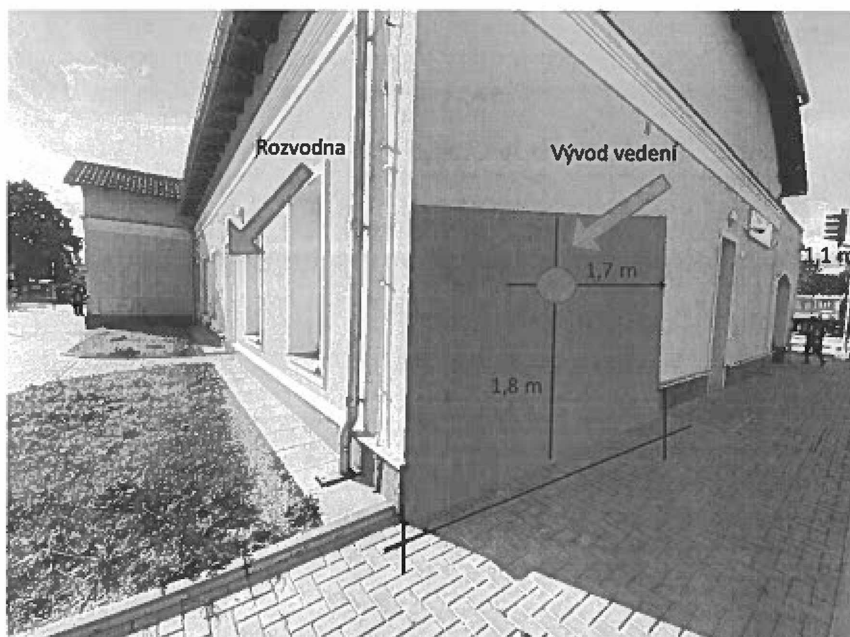





Nádražní 1705/48, Šternberk
Kategorie C

Karta č. 409
V Praze dne:
10.10.2021

VYHODNOCENÍ LOKALITY PRO OSAZENÍ OX BOXU



Dashboard

			
LTE - Serving Cell Info			
dl_freq		1849	
<small>Last updated: 09/24/2021 09:33:32 CEST</small>			
LTE - Serving Cell Info			
dl_bw		100	
<small>Last updated: 09/24/2021 09:33:32 CEST</small>			
LTE - Serving Cell Info			
ul_bw		100	
<small>Last updated: 09/24/2021 09:33:32 CEST</small>			
LTE - Serving Cell Meas			
Rsrp0		-96	
<small>Last updated: 09/24/2021 09:33:34 CEST</small>			
LTE - Serving Cell Meas			
Rsrp1		-96	
<small>Last updated: 09/24/2021 09:33:34 CEST</small>			
LTE - Serving Cell Meas			
sinr0		21.5	
<small>Last updated: 09/24/2021 09:33:34 CEST</small>			
LTE - Serving Cell Meas			
sinr1		22.5	
<small>Last updated: 09/24/2021 09:33:34 CEST</small>			
LTE - RRC State			

 SPRÁVA ŽELEZNIC	OBJEDNÁVKA		Číslo: 22/635200419 S		
			Zpracoval:	Tel. číslo: Email:	
Objednatel: Správa železnic, státní organizace Dlážďená 1003/7 Praha 1, Nové Město 110 00		Dodavatel: SEŽEV facility s.r.o. Vídeňská 298/135 619 00 Brno IČO: 29244960		Notifikace: 7.6.2022 10:05 DIČ: CZ29244960	
Objednávku vystavuje organizační složka: Správa železnic, Oblastní ředitelství Ostrava Muglinovská 1038/5 Ostrava Přívoz 702 00		IČO: 70994234 DIČ: CZ70994234 "Zapsána v obchodním rejstříku vedeném Městským soudem v Praze, spisová značka A 48384"		Termín dodání: 30.6.2022	Finanční objem (bez DPH) do: CZK 66 884,35
Č. j.: 20555/2022-SŽ-ORŮ OVA-SPS		Způsob dopravy: Zajistí dodavatel		Způsob platby: Převodem	
Smlouva: E633-S-447/2021		Povaha nákupu: <input checked="" type="checkbox"/> provoz <input type="checkbox"/> investice <input type="checkbox"/> FKSP		Účetní okruh: <input type="checkbox"/> MOZ <input type="checkbox"/> HOM <input checked="" type="checkbox"/> ZDC	
Splatnost faktury: 30 dní		Potvrzený termín dodání:		Fakturu zašlete: Správa železnic, státní organizace Centrální finanční účtárna Čechy Náměstí Jana Pernerova 217 Pardubice 530 02	
Adresa místa plnění: žst. Šternberk výpravní budova					
Objednáváme u Vás:					
Čís.ř.	Kód MTZ	Název	MJ	Množství	Cena / jedn.
1		Stavební připravenost - zhotovení základové desky pod výdejní			
BOX v žst. Šternberk. Základová deska je řešena dle parametrů zaslanych spol. OX point. Ve smyslu RD a dle NL č. 2-063/2022 Kontaktní osoba:					
Daňový doklad (fakturu), vč. případných příloh a potvrzené objednávky, preferujeme zaslat elektronicky ve formátu pdf na e-mail Dovolujeme si Vás upozornit, že od 01. 07. 2021 dochází ke sjednocení korespondenčních adres a emailových adres pro zasilání Vámi vystavených dokladů. Tato objednávka už obsahuje aktualizované kontaktní údaje.					
Přílohy:		žádné			
Záruční doba:		Dle dohody			
Další podmínky plnění a způsob akceptace objednávky jsou uvedeny v rámcové dohodě.					

Ostrava Přívoz, dne:

(razítko, podpis)

Objednatel:

jméno: Ing. Jiří MACHO

funkce: ředitel OR Ostrava

Brno, Akceptováno dne:

(jméno, příjmení, razítko, podpis)

Dodavatel: