

Příloha č.1 Rozpočet a specifikace díla

Číslo: PPK-36j/82/22
Číslo jednací: 03051/BE/22

Rok: 2022

Rozpočet: Všechny ceny jsou uvedeny v Kč

2022						
ID	Kód	Opatření a činnost	Množství	M.J.	Jednotková cena	Celková cena
Kýchová stát						
15180	ZC02	Pastva				
	ZC02a	Pastva extenzivní	2,14	ha	14 000,00	29 960,00
					Cena bez DPH	29 960,00
					Cena s DPH	36 251,60
15181	ZC02	Pastva				
	ZC02a	Pastva extenzivní	2,14	ha	8 000,00	17 120,00
					Cena bez DPH	17 120,00
					Cena s DPH	20 715,20

Souhrnný rozpočet: Všechny ceny jsou uvedeny v Kč

Rok	Cena bez DPH	Sazba DPH %	Výše DPH	Cena s DPH
2022	47 080,00	21,00	9 886,80	56 966,80
Celkem	47 080,00		9 886,80	56 966,80

Specifikace díla: [Odkaz na mapové dílo](#)

2022						
Kýchová stát						
15180	ZC02	Pastva				36 251,60 Kč
	ZC02a	Pastva extenzivní				

Popis opatření:

Výpas pozemků v 1. zóně CHKO Beskydy v lokalitě „Kýchová“ z důvodu zachování biotopu ZCH druhů rostlin (hořeček karpatský, vstavač mužský) p.č. 8736, 8737, 8725 (plocha č.1) a 8712, 8713,8714 (plocha č.2) k.ú. Huslenky na ploše 2,144 ha stádem ovcí (cca 80 ks) šetrným způsobem. Jedná se o první etapu výpasu prováděnou rotačním způsobem za použití elektrických ohradníků.

15181	ZC02	Pastva				20 715,20 Kč
	ZC02a	Pastva extenzivní				

Popis opatření:

Výpas pozemků v 1. zóně CHKO Beskydy v lokalitě „Kýchová“ z důvodu zachování biotopu ZCH druhů rostlin (hořeček karpatský, vstavač mužský) p.č. 8736, 8737, 8725 (plocha č.1) a 8712, 8713,8714 (plocha č.2) k.ú. Huslenky na ploše 2,144 ha stádem ovcí (cca 80 ks) šetrným způsobem. Jedná se o druhou etapu výpasu - výpas otavy - provedenou rotačním způsobem za použití elektrických ohradníků. Výpas otavy bude proveden v průběhu měsíce září

62355 [ZC02] Pastva - [ZC02a] Pastva extenzivní

Kýchová_stát

Rok: 2022

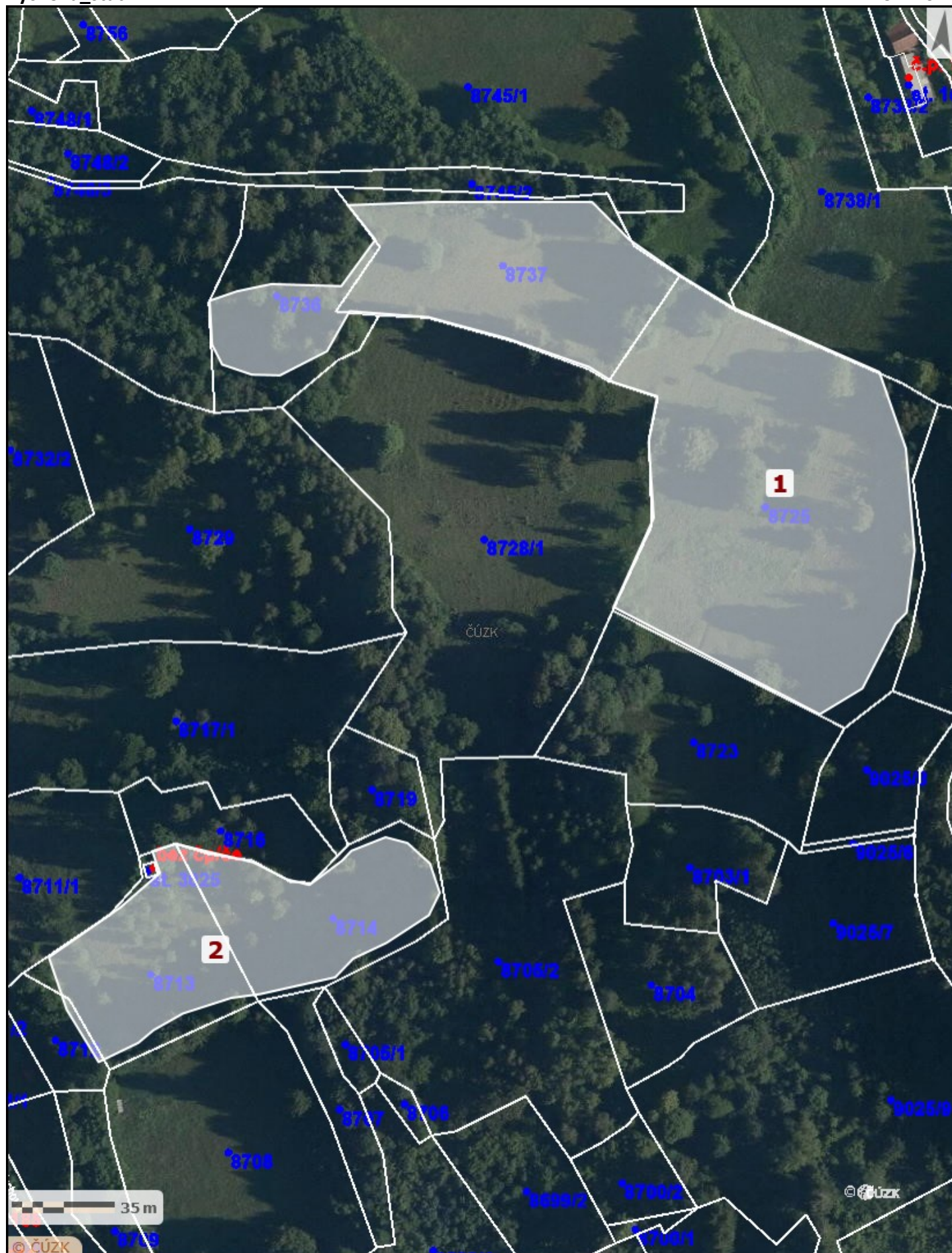

Vydavatel: AOPK ČR, 2022 (Milan Škrott)

62356 [ZC02] Pastva - [ZC02a] Pastva extenzivní

Kýchová_stát

Rok: 2022

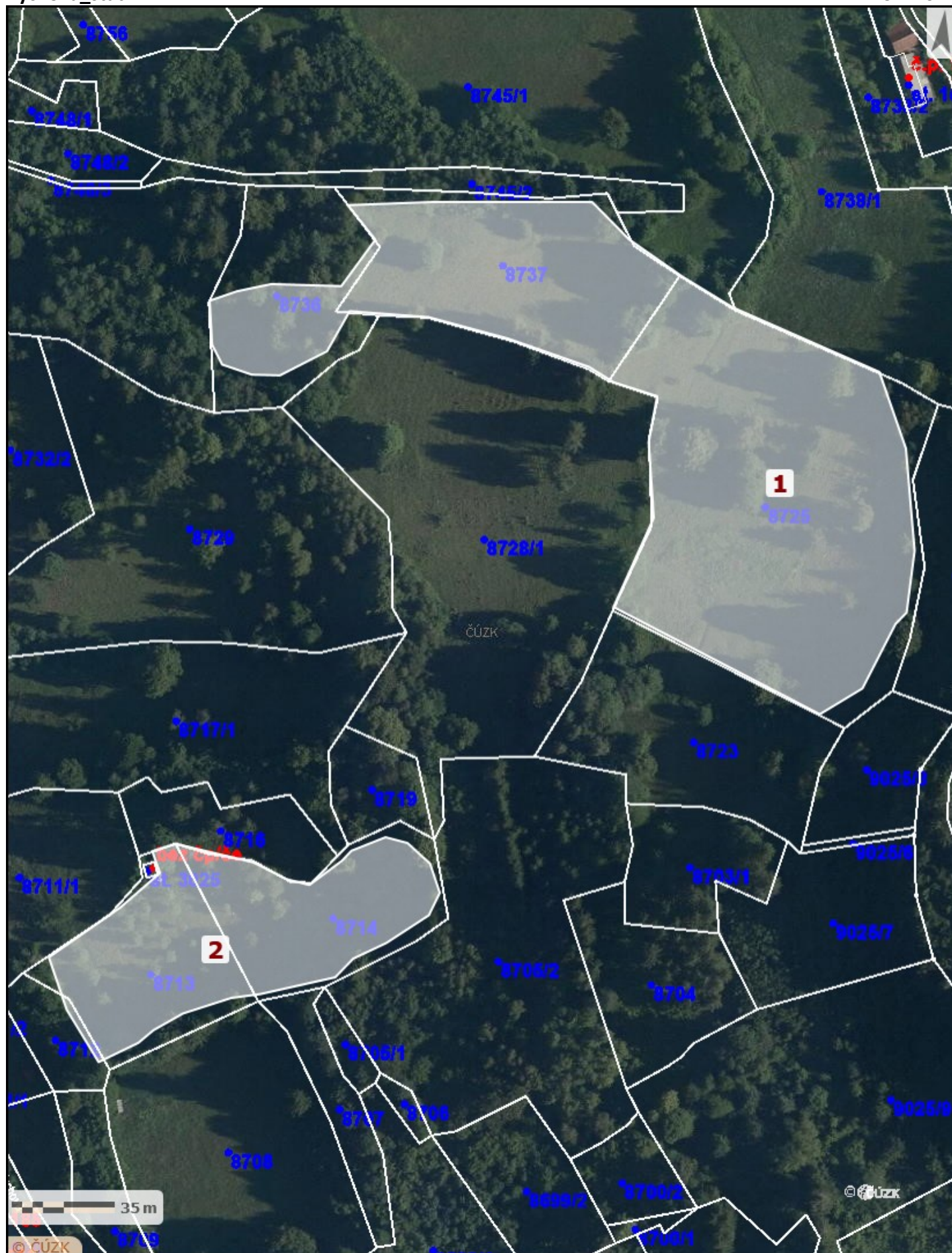

Vydavatel: AOPK ČR, 2022 (Milan Škrott)