

# Dodatek č. 1 ke smlouvě o dílo

Č. j. KRPC-5184/ČJ-2018-0200VO-VZL

dle ustanovení § 2586 a násl. zákona č. 89/2016 Sb., občanský zákoník (dále jen „OZ“)

## I.

### Smluvní strany

#### 1. Objednatel:

Česká republika - Krajské ředitelství policie Jihočeského kraje  
se sídlem Lannova tř. 193/26, 370 74 České Budějovice.

Zastoupené  náměstkem ředitele krajského ředitelství  
policie pro ekonomiku

 České Budějovice

#### 2. Zhotovitel:

Název: SECO BOHEMIA s.r.o.

Sídlo: Rudolfov, Dubičné 67, 373 71 České Budějovice

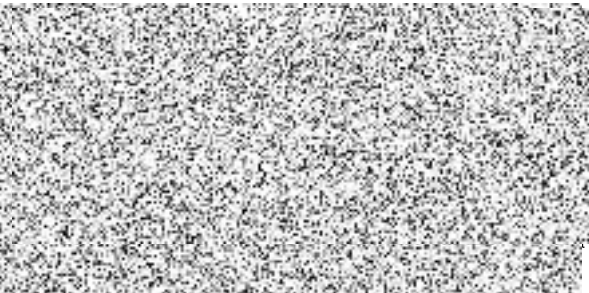
 elem společnosti

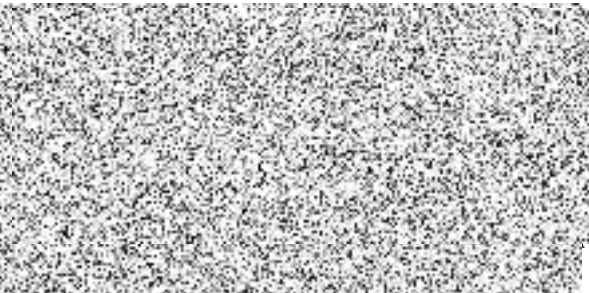
 ské Budějovice

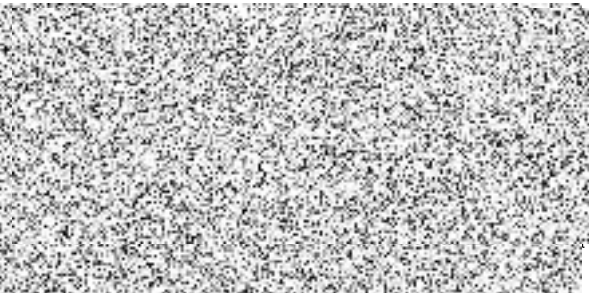
 Krajského soudu v Českých Budějovicích, oddíl C,

## II.

Smluvní strany se dohodly v souladu s ustanovením čl. IX. smlouvy o dílo, uzavřené dne 31. ledna 2018, na změně obsahu a to následujícím způsobem:

Stávající článek IV. odst. 1.3. se mění na odst. 1.4. a za odst. 1.2. se vkládá odst. 1.3 níže uvedeného znění:

„1.3. Celková smluvní cena podle článku II. odst. 1.1, této smlouvy o dílo je stanovena ve výši:

**Cena díla bez DPH 128 168,00 Kč**

**DPH 21% 26 915,28 Kč**

**Cena díla vč. DPH 155 083,28 Kč**

**Slovy: jednostopadesátpěttisícosmdesátřikoruňčeskýchdvacetosmhaléřů“**

Stávající znění článku IV. odst. 3 se ruší a nahrazuje novým textem následujícího znění:

„Cena díla uvedena v odst. 1.3. tohoto článku, této smlouvy o dílo je považována za cenu nejvýše přípustnou od účinnosti tohoto dodatku do 31. prosince 2025. Překročení nebo změna ceny je možná pouze za předpokladu, že v průběhu trvání smluvního vztahu dojde ke změnám daně z přidané hodnoty“.

### III.

1. Ostatní ustanovení smlouvy o dílo zůstávají nezměněna.
2. Dodatek nabývá platnosti dnem jeho podpisu oběma smluvními stranami a je účinný dnem zveřejnění v registru smluv, přičemž se smluvní strany dohodly, že povinným k uveřejnění v registru smluv je objednatel.
3. Dodatek ke smlouvě o dílo je vyhotoven ve dvou (2) vyhotoveních, každý s platností originálu, z nichž objednatel a zhotovitel obdrží po jednom (1) vyhotovení.

Příloha č. 1 - Paušální cena za kalendářní čtvrtletí za předepsané kontroly – inspekce/opravy elektrického bezpečnostního oplocení za roky 2022 -- 2025.

Příloha č. 2 - Interní ceník nabídkových smluvních cen externích oprav, servisu a dodávek bezpečnostních systémů a prostředků ochrany.

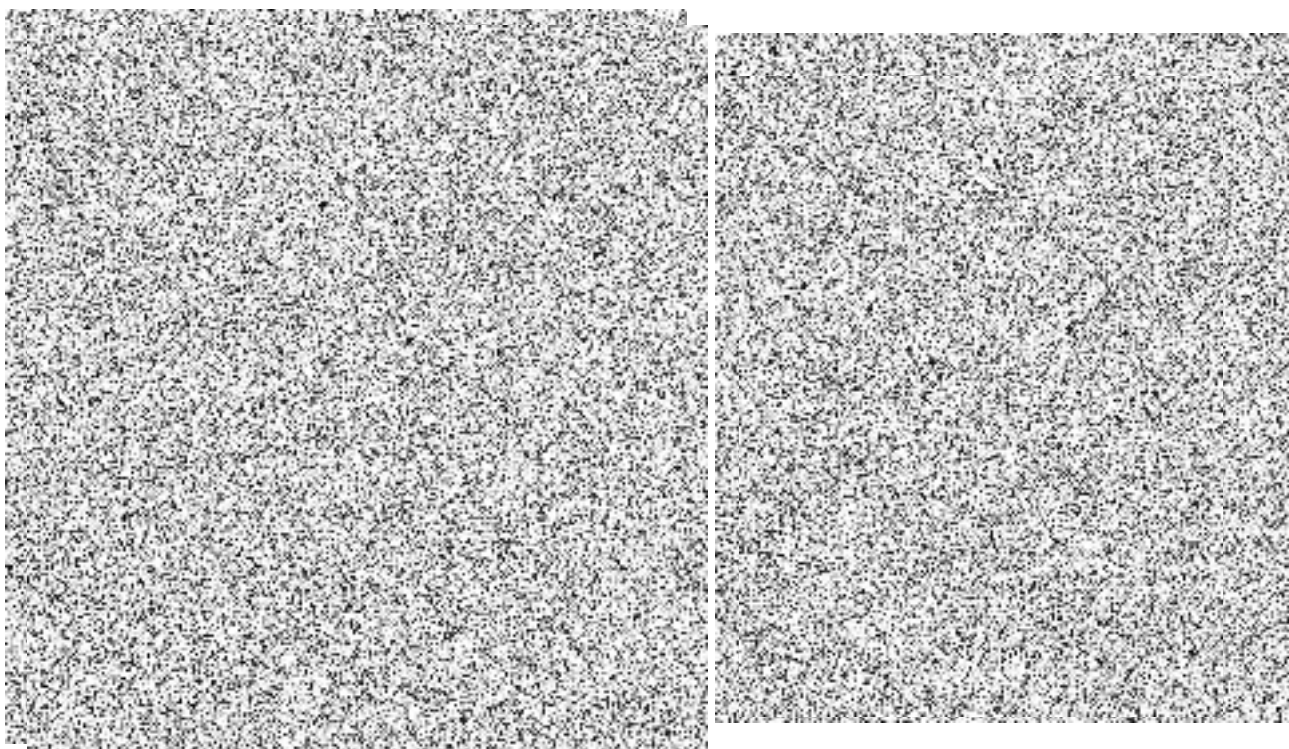

Tabulka č. 14 dodatek č. 1 ke B. Új. úloha 01/01 k 12.12.2025

FAKTURACE OD 1.1.2022 DO 31.12.2025, PŘEDEPSANÉ INSPEKCE ELEKTRICKÉHO BEZPEČNOSTNÍHO OPLOCENÍ 2022

Rok	Objekt	Termín	Druh činnosti	Pol. ceníku	Počet	Cena/jednotka	Celková cena
2022	Muniční sklad ÚZ Lišov - Slabec 2022	01/2022	kontrola funkcí a stavu	101	1	10.620,00	10.620,00
			kontrola funkcí a stavu	108	1	630,00	630,00
						Celkem bez DPH	11.250
2022	Muniční sklad ÚZ Lišov - Slabec 2022	04/2022	kontrola funkcí a stavu	101	1	10.620,00	10.620,00
			kontrola funkcí a stavu	108	1	630,00	630,00
						Celkem bez DPH	11.250
2022	Muniční sklad ÚZ Lišov - Slabec 2022	07/2022	kontrola funkcí a stavu	101	1	10.620,00	10.620,00
			kontrola funkcí a stavu	108	1	630,00	630,00
						Celkem bez DPH	11.250
2022	Muniční sklad ÚZ Lišov - Slabec 2022	10/2022	kontrola funkcí a stavu	101	1	10.620,00	10.620,00
			kontrola funkcí a stavu	108	1	630,00	630,00
						Celkem bez DPH	11.250,00
						Množstevní sleva	12.958,00
2022						Celkem bez DPH	32.042,00

Účtováno dle Interního ceníku - obor EZS

Uvedené ceny jsou ceny konečné, včetně vedlejších nákladů, jako doprava pracovních pomůcek, pracovníků a dalších.

FAKTURACE OD 1.1.2022 DO 31.12.2025, PŘEDEPSANÉ INSPEKCE ELEKTRICKÉHO BEZPEČNOSTNÍHO OPLOCENÍ 2023

Rok	Objekt	Termín	Druh činnosti	Pol. ceníku	Počet	Cena/jednotka	Celková cena
2023	Muniční sklad ÚZ Lišov - Slabec 2023	01/2023	kontrola funkcí a stavu	101	1	10.620,00	10.620,00
			kontrola funkcí a stavu	108	1	630,00	630,00
						Celkem bez DPH	11.250
2023	Muniční sklad ÚZ Lišov - Slabec 2023	04/2023	kontrola funkcí a stavu	101	1	10.620,00	10.620,00
			kontrola funkcí a stavu	108	1	630,00	630,00
						Celkem bez DPH	11.250
2023	Muniční sklad ÚZ Lišov - Slabec 2023	07/2023	kontrola funkcí a stavu	101	1	10.620,00	10.620,00
			kontrola funkcí a stavu	108	1	630,00	630,00
						Celkem bez DPH	11.250
2023	Muniční sklad ÚZ Lišov - Slabec 2023	10/2023	kontrola funkcí a stavu	101	1	10.620,00	10.620,00
			kontrola funkcí a stavu	108	1	630,00	630,00
						Celkem bez DPH	11.250,00
						Množstevní sleva	12.958,00
2023						Celkem bez DPH	32.042,00

Účtováno dle Interního ceníku - obor EZS

Uvedené ceny jsou ceny konečné, včetně vedlejších nákladů, jako doprava pracovních pomůcek, pracovníků a dalších.

FAKTURACE OD 1.1.2022 DO 31.12.2025, PŘEDEPSANÉ INSPEKCE ELEKTRICKÉHO BEZPEČNOSTNÍHO OPLOCENÍ 2024

Rok	Objekt	Termín	Druh činnosti	Pol. ceníku	Počet	Cena/jednotka	Celková cena
2024	Muniční sklad ÚZ Lišov - Slabec 2024	01/2024	kontrola funkce a stavu	101	1	10.620,00	10.620,00
			kontrola funkce a stavu	108	1	630,00	630,00
						Celkem bez DPH	11.250
2024	Muniční sklad ÚZ Lišov - Slabec 2024	04/2024	kontrola funkce a stavu	101	1	10.620,00	10.620,00
			kontrola funkce a stavu	108	1	630,00	630,00
						Celkem bez DPH	11.250
2024	Muniční sklad ÚZ Lišov - Slabec 2024	07/2024	kontrola funkce a stavu	101	1	10.620,00	10.620,00
			kontrola funkce a stavu	108	1	630,00	630,00
						Celkem bez DPH	11.250
2024	Muniční sklad ÚZ Lišov - Slabec 2024	10/2024	kontrola funkce a stavu	101	1	10.620,00	10.620,00
			kontrola funkce a stavu	108	1	630,00	630,00
						Celkem bez DPH	11.250,00
						Množstevní sleva	12.958,00
2024						Celkem bez DPH	32.042,00

Číslováno dle Interního ceníku - obor E2S

Uvedené ceny jsou ceny konečné, včetně vedlejších nákladů, jako doprava pracovních pomůcek, pracovníků a dalších.

FAKTURACE OD 1.1.2022 DO 31.12.2025, PŘEDEPSANÉ INSPEKCE ELEKTRICKÉHO BEZPEČNOSTNÍHO OPLOCENÍ 2025

Rok	Objekt	Termín	Druh činnosti	Pol. ceníku	Počet	Cena/jednotka	Celková cena
2025	Muniční sklad ÚZ Lišov - Slabec 2025	01/2025	kontrola funkcí a stavu	101	1	10.620,00	10.620,00
			kontrola funkcí a stavu	108	1	630,00	630,00
						Celkem bez DPH	11.250,00
2025	Muniční sklad ÚZ Lišov - Slabec 2025	04/2025	kontrola funkcí a stavu	101	1	10.620,00	10.620,00
			kontrola funkcí a stavu	108	1	630,00	630,00
						Celkem bez DPH	11.250,00
2025	Muniční sklad ÚZ Lišov - Slabec 2025	07/2025	kontrola funkcí a stavu	101	1	10.620,00	10.620,00
			kontrola funkcí a stavu	108	1	630,00	630,00
						Celkem bez DPH	11.250,00
2025	Muniční sklad ÚZ Lišov - Slabec 2025	10/2025	kontrola funkcí a stavu	101	1	10.620,00	10.620,00
			kontrola funkcí a stavu	108	1	630,00	630,00
						Celkem bez DPH	11.250,00
						Množstevní sleva	12.958,00
2025						Celkem bez DPH	32.042,00

Účtováno dle Interního ceníku - obor EZS

Uvedené ceny jsou ceny konečné, včetně vedlejších nákladů, jako doprava pracovních pomůcek, pracovníků a dalších.



SDRŽÍ: PŘÍKAZY NA OPRAVY A ÚDRŽBU - SECO TECHNOLOGIA s.r.o.

## INTERNÍ CENÍK

nabídkových smluvních cen externích oprav, servisu a dodávek bezpečnostních systémů a prostředků ochrany

### ČÁST 1.

Akční obvodová ochrana - elektrické bezpečnostní oplocení

Nabídkové ceny obsažené v tomto interním ceníku, jsou stanoveny jako informativní.  
Při jejich uplatnění se předpokládá předběžná dohoda mezi dodavatelem a odběratelem.  
Konečná fakturovaná cena za provedené servisní a opravárenské práce, bude vyjádřena smluvní cenou mezi odběratelem a dodavatelem.

Ceny uvedené v interním ceníku, jsou ceny pouze výkonů bez materiálové složky.

Ceny v interním ceníku, jsou uvedeny bez DPH.

## OBSAH JEDNOTLIVÝCH ČÁSTÍ INTERNÍHO CENÍKU

### CENY VÝKONŮ

- I. Akční obvodová ochrana - elektrické bezpečnostní oplocení
- II. Aktivní bezpečnostní mříž - elektromechanický systém zabezpečení
- III. Bezpečnostní mříž - mřížový systém s detekcí narušení
- IV. Chráněná zóna s aktivním zabezpečením - detekce narušení oplocení, mobilního oplocení a konstrukcí
- V. Pulzní elektrický systém proti holubům SECO ELECTRIC - aktivní celoplošný ochranný systém
- VI. Lankový systém proti holubům SECO MECHANIC - mechanický ochranný systém

Akční obvodová ochrana - elektrické bezpečnostní oplocení				
položka ceníku	předmět prací	měrná jednotka	cena	pozn.
<b>Zjištění závad, kontroly</b>		Akční obvodová ochrana - elektrické bezpečnostní oplocení		
EO1	Zdroj pulzů 1S	ks	265,00	
EO2	Zdroj pulzů 4S	ks	345,00	
EO3	Monitor 1S	ks	690,00	
EO4	Monitor 4S	ks	1882,00	
EO5	Dálkový ovladač elektromechanický, klíčový	ks	191,00	
EO6	Dálkový ovladač tlačítkový, klávesnice	ks	276,00	
EO7	Napájecí jednotka externí	ks	75,00	
EO8	Napájecí jednotka vestavěná	ks	177,00	
EO9	Skříň propojovací VN	ks	174,00	
EO10	Terminátor 4S	ks	1168,00	
EO11	Spínač vstupu, vjezdu VN	ks	265,00	
EO12	Napájecí, záložní AKU 12 V	ks	48,00	
EO13	Releový prvek	ks	100,00	
EO14	Časové relé	ks	58,00	
EO15	Elektrické hodiny programové	ks	62,00	
EO16	Spínač tamper	ks	46,00	
EO17	Jednotka optické signalice	ks	205,00	
EO18	Jednotka akustické signalice	ks	107,00	
EO19	Maják s optickou a akustickou signalizací	ks	265,00	
EO20	Osnova el. oplocení v. 200 cm	m	4,00	
EO21	Osnova el. oplocení v. 300 cm	m	7,00	
EO22	Nástavba el. oplocení v. 200 cm od terénu	m	2,10	
EO23	Nástavba el. oplocení v. 300 cm od terénu	m	3,00	
EO24	Kontrola napětí	ks	24,00	
EO25	Kontrola VN napětí	ks	48,00	
EO26	Kontrola, odzkoušení zapojení	vod	23,00	
EO27	Spoj. el. osnovy	ks	24,00	
EO28	Izolační prvek VN osnovy	ks	19,40	
EO29	Smyčka VN, mn	ks	265,00	
EO30	Zemní systém 1S	sd	478,00	
EO31	Zemní systém 4S	sd	587,00	
EO32	Zemní systém přídatný	ks	235,00	
EO33	Výstup dálkové signalizace, dálkového ovládání	ks	117,50	
EO34	Bleskojistka osnovy VN	ks	254,00	
EO35		rez		
EO36		rez		
EO37		rez		
EO38		rez		
EO39		rez		
EO40		rez		
EO41		rez		
EO42		rez		

Servis, opravy, výměny		Jednotka měřicí jednotky		Cena bez DPH (bez DPH)	
EO43	Zdroj pulzů 1S	ks	269,00		
EO44	Zdroj pulzů 4S	ks	318,00		
EO45	Monitor 1S	ks	333,00		
EO46	Monitor 4S	ks	382,00		
EO47	Dálkový ovladač elektromechanický, klíčový	ks	363,00		
EO48	Dálkový ovladač tlačítkový, klávesnice	ks	497,00		
EO49	Napájecí jednotka externí	ks	104,00		
EO50	Napájecí jednotka vestavěná	ks	208,00		
EO51	Skříň propojovací VN	ks	509,00		
EO52	Terminátor 4S	ks	618,00		
EO53	Spínač vstupu, vjezdu VN	ks	398,00		
EO54	Napájecí, záložní AKU 1.2 V	ks	64,00		
EO55	Releový prvek	ks	107,00		
EO56	Časové relé	ks	29,00		
EO57	Elektrické hodiny programové	ks	68,00		
EO58	Spínač tamper	ks	81,00		
EO59	Jednotka optické signalice	ks	353,00		
EO60	Jednotka akustické signalice	ks	264,00		
EO61	Maják s optickou a akustickou signalizací	ks	441,00		
EO62	Vodič osnovy el. oplocení v. 200 cm	m	12,00		
EO63	Vodič osnovy el. oplocení v. 300 cm	m	17,10		
EO64	Vodič nástavby el. oplocení v. 200 cm od terénu	m	6,00		
EO65	Vodič nástavby el. oplocení v. 300 cm od terénu	m	8,50		
EO66	Prozvonění vodiče	ks	23,00		
EO67	Naformovat, zapojit vodič	ks	15,00		
EO68	Očistění kontaktů relé	sd	62,00		
EO69	Izolační prvek VN osnovy	ks	53,00		
EO70	Odstranění závady spoje VN osnovy	ks	61,00		
EO71	Naformovat, zapojit kabel VN	ks	28,00		
EO72	Napnutí, vyrovnání vodiče VN osnovy	m	14,00		
EO73	bleskojistka osnovy VN	ks	122,00		
EO74	Výstražná tabule malá	ks	57,00		
EO75	Výstražná tabule velká	ks	114,00		
EO76	Seřízení citlivosti monitorovací jednotky 1S	ks	98,00		
EO77	Seřízení citlivosti monitorovací jednotky 4S	ks	393,00		
EO78	Seřízení monitorovací hladiny VN napětí 1S	ks	497,00		
EO79	Seřízení monitorovací hladiny VN napětí 4S	ks	1491,00		
EO80	Vyzkoušení dálkového přenosu	ks	394,00		
EO81		rez			
EO82		rez			
EO83		rez			
EO84		rez			
EO85		rez			
EO86		rez			
EO87		rez			
EO88		rez			
EO89		rez			
EO90		rez			

Kontrola, inspekce, celková cena Akční objemová ochrana elektrické bezpečnosti oplocení				
EO91	Souprava elektrického bezpečnostního oplocení 1S - pro 1 sektor, v. oplocení 200 cm, obvod el. oplocení do 200 m	sd	6368,00	
EO92	Dtto. pol. ceníku č. EO91, oplocení do v. 300 cm	sd	6886,00	
EO93	Dtto. pol. ceníku č. EO91, nástavba oplocení do v. 50 cm	sd	3184,00	
EO94	Dtto. pol. ceníku č. EO91, nástavba oplocení do v. 100 cm	sd	3697,00	
EO95	Za každých 50 m oplocení navíc u 1S do výšky oplocení 200 cm	sd	297,00	
EO96	Za každých 50 m oplocení navíc u 1S do výšky oplocení 300 cm	sd	329,00	
EO97	Za každých 50 m nástavby oplocení navíc u 1S do v. 50 cm	sd	149,00	
EO98	Za každých 50 m nástavby oplocení navíc u 1S do v. 100 cm	sd	165,00	
EO99	Za každý chráněný vstup / vjezd u 1S	sd	546,00	
EO100	Souprava elektrického bezpečnostního oplocení 4S - pro 4 sektory, v. oplocení 200 cm, obvod el. oplocení do 200 m	sd	8577,00	
EO101	Dtto. pol. ceníku č. EO100, oplocení do v. 300 cm	sd	10620,00	
EO102	Dtto. pol. ceníku č. EO100, nástavba oplocení do v. 50 cm	sd	4289,00	
EO103	Dtto. pol. ceníku č. EO100, nástavba oplocení do v. 100 cm	sd	4617,00	
EO104	Za každých 50 m oplocení navíc u 4S do výšky oplocení 200 cm	sd	445,00	
EO105	Za každých 50 m oplocení navíc u 4S do výšky oplocení 300 cm	sd	494,00	
EO106	Za každých 50 m nástavby oplocení navíc u 4S do v. 50 cm	sd	189,00	
EO107	Za každých 50 m nástavby oplocení navíc u 4S do v. 100 cm	sd	205,00	
EO108	Za každý chráněný vstup / vjezd u 4S	sd	630,00	
EO109		rez		
EO110		rez		
EO111		rez		
EO112		rez		
EO113		rez		
EO114		rez		
EO115		rez		
EO116		rez		
EO117		rez		
EO118		rez		

Výkony účtované hodinovou sazbou		Atiční obvodová odměna - elektrické bezpečnosti oplocem		
EO119	Bezpečnosti posouzení	hod	508,00	
EO120	Projekční práce	hod	521,00	
EO121	Montážní práce, kabeláže	hod	343,00	
EO122	Montážní práce, zapojování, oživení EZS	hod	495,00	
EO123	Montážní práce, zámečnické, stavebně zámečnické	hod	343,00	
EO124	Servis EZS - výjezdy na na výzvu odběratele do 24 hod. (neuúčtovány dle položek ceníku)	hod	508,00	
EO125	Servis EZS - výjezdy na na výzvu odběratele do 12 hod. (neuúčtovány dle položek ceníku)	hod	591,00	
EO126	Revizní práce	hod	521,00	
EO127		rez	0,00	
EO128		rez	0,00	
EO129		rez	0,00	
EO130		rez	0,00	
EO131		rez	0,00	
EO132		rez	0,00	
EO133		rez	0,00	
EO134		rez	0,00	
EO135		rez	0,00	
EO136		rez	0,00	

Položky interního ceníku část I., jsou příslušné k doporučeným cenám členských firem Asociace bezpečnostních technických služeb AGA.

#### Úhrada vedlejších nákladů

Položky ceníku EO91 - EO108 opakovaných kontrol / inspekcí, jsou celkové ceny zahrnující vedlejší náklady, jako dopravu pracovních pomůcek, drobného materiálu, pracovníků.

U ostatních výkonů se účtují vedlejší nezbytné prokazatelné náklady odsouhlasené odběratelem, dle skutečnosti a dopravní výlohy, dle skutečně ujetých kilometrů v cenové hladině vždy současných, obvyklých náhrad ze jízdy motorových vozidel příslušné kategorie.