

VÝKAZ DOSAVADNÍHO A NOVÉHO STAVU ÚDAJŮ KATASTRU NEMOVITOSTÍ														
Dosavadní stav				Nový stav										
Označení pozemku parc. číslem	Výměra parcely		Druh pozemku Způsob využití	Označení pozemku parc. číslem	Výměra parcely		Druh pozemku Způsob využití	Typ stavby Způsob využití	Zpús. určení výměr	Porovnání se stavem evidence právních vztahu				
	ha	m ²			ha	m ²				Díl přechází z pozemku označeného v katastru nemovitostí	dřívější poz. evidenci	Číslo listu vlastnictví	Výměra dílu ha m ²	
841/3	4	44 54	travní p.	841/3	4	43 82	travní p. ostat. pl. jiná plocha		0					
	4	44 54		841/55		72			2	841/3		503		72
					4	44 54								

Výkaz údajů o bonitovaných půdně ekologických jednotkách (BPEJ) k parcelám nového stavu															
Parcelní číslo podle katastru nemovitostí		Kód BPEJ		Výměra ha m ²		BPEJ na dílu parcely		Parcelní číslo podle katastru nemovitostí		Kód BPEJ		Výměra ha m ²		BPEJ na dílu parcely	
841/3		52714		3	84	73									
		54811			59	09									

GEOMETRICKÝ PLÁN pro rozdělení pozemku	Geometrický plán ověřil úředně oprávněný zeměměřický inženýr:		Stejnopis ověřil úředně oprávněný zeměměřický inženýr:		
	Jméno, příjmení:	[redacted]	Jméno, příjmení:	[redacted]	
	Číslo položky seznamu úředně oprávněných zeměměřických inženýrů:	1558/1996	Číslo položky seznamu úředně oprávněných zeměměřických inženýrů:	1558/1996	
	Dne: 14. června 2021	Číslo: 123/2021	Dne: 25. 6. 2021	Číslo: 1123/2021	
Náležitosti a přesnosti odpovídá právním předpisům.		Tento stejnopis odpovídá geometrickému plánu v elektronické podobě uloženému v dokumentaci katastrálního úřadu.			
Vyhotovitel: GEOPORT, s.r.o. Zacpalova 379/27, Opava, IČO 27791645 Tel./Fax. : 553624799		Katastrální úřad souhlasí s očíslováním parcel.		Ověření stejnopisu geometrického plánu v listinné podobě.	
Číslo plánu: 1344-140/2021	KÚ pro Moravskoslezský kraj [redacted]				
Okres: Opava	PGP-1388/2021-806 2021.06.18 11:09:28 CEST				
Obec: Opava					
Kat. území: Komárov u Opavy					
Mapový list: Opava 7-7/22					
Dosavadním vlastníkům pozemků byla poskytnuta možnost seznámit se v terénu s průběhem navrhovaných nových hranic, které byly označeny předepsaným způsobem: znaky z plastu, dř. kolíkem					

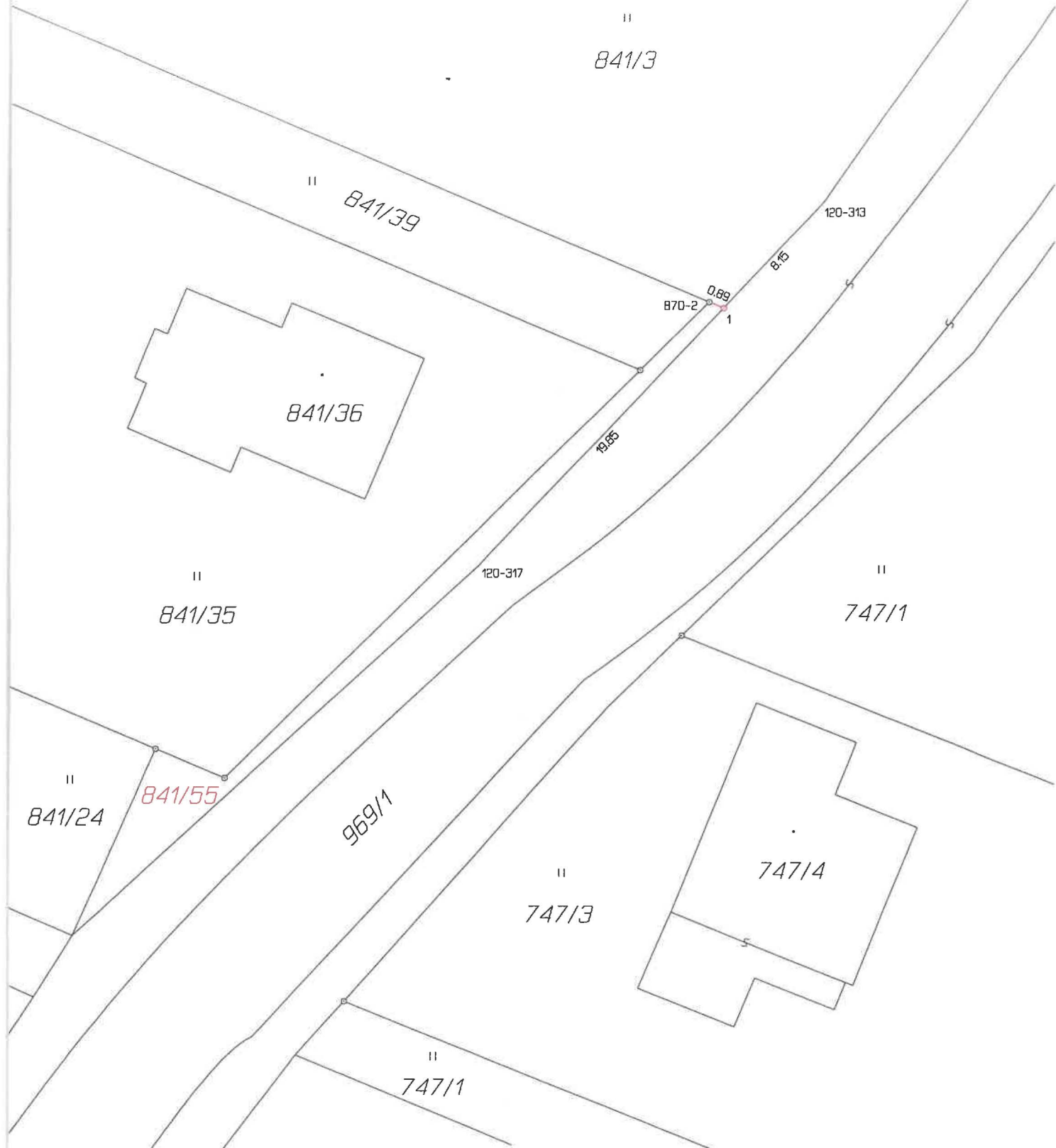

Seznam souřadnic (S-JTSK)

Číslo bodu	Souřadnice pro zápis do KN		Kód kv.	Poznámka
	Y	X		
120-313	492684.23	1094398.48	4	dř. kolík
120-317	492703.42	1094418.78	4	dř. kolík
870-2	492690.63	1094404.07	3	znak z plastu
1	492689.83	1094404.41	4	znak z plastu