

Změnový list / předložení vzorků k odsouhlasení

Projekt: **Modernizace a revitalizace venkovního areálu KBOP - II. Etapa**

Č.smlouvy:

Název ZL: **Sanace severního zábradlí**

DZ 160 10615/Ve

Číslo ZL: **014**

16SMTU010000020

Zdůvodnění změny / předložení vzorků k odsouhlasení:

1. Tímto změnovým listem je řešena sanace severního zábradlí, o které bylo rozhodnuto v průběhu výstavby až po provedení H.I. Severní atiková zeď tvořící severní zábradlí terasy kolem bazénů, byla staticky narušená od původního protékajícího odvodňovacího kanálku, ze kterého se voda dostávala do paty této atikové zdi.
2. Pro zajištění stěny bude provedeno 7 ks železobetonových betonových piliřků, které zpevní atikovou zeď. Při této příležitosti bylo upraveno i kotvení nerez zábradlí
3. Bude nutné rozkrýt již provedenou H.I. stěny, vybourat kapsy pro ŽB piliřky, po provedení ŽB piliřků vč přesného osazení kotevních ploten pro nerez zábradlí a opět zapravit H.I.

Přílohy: Příloha 1 Soupis prací k ZL 014
Příloha 2 foto

Cenový dopad změny (je-li nějaký): **36 289,02 Kč bez DPH**

Časový dopad změny (je-li nějaký):

Vystavil:
Metrostav a.s. - Divize 1

XXXXXXXXXX
jméno, příjmení

Podpis: _____

Datum: _____

Schválil za Sportovní a rekreační zařízení města Ostravy, s.r.o.:

Adresa Čkalovova 6144/20, 708 00 Ostrava-Poruba
IČO: 25385691

TDS: XXXXXXXXXXXXX
jméno, příjmení

Podpis: _____

Datum: _____

AD: XXXXXXXXXXXXXXXX
jméno, příjmení

Podpis: _____

Datum: _____

KRYCÍ LIST SOUPISU - ZL - 014 - Sanace severního zábradlí

Stavba:

Revitalizace venkovního areálu a úpravy terasy na KBOP

Objekt:

SO 17 - Rekonstrukce vnějšího bazénu

Soupis:

D.1.1. - Severní zábradlí- změna ukotvení patek Z04

KSO:

Místo:

Zadavatel:

Uchazeč:

Projektant:

Poznámka:

CC-CZ:

Datum: 17. 2. 2017

IČ:

DIČ:

IČ:

DIČ:

IČ:

DIČ:

Cena bez DPH

36 289,02

DPH základní

Základ daně

Sazba daně

Výše daně

XX snížená

36 289,02

21,00%

7 620,69

0,00

15,00%

0,00

Cena s DPH

v CZK

43 909,71

REXXXXXXXXXXXX

Stavba:

Revitalizace venkovního areálu a úpravy terasy na KBOP

Objekt:

XXX SO 17 - Rekonstrukce vnějšího bazénu

Soupis:

D.1.1. - Severní zábradlí- změna ukotvení patek Z04

Místo:

Datum: 17. 2. 2017

Zadavatel:

Projektant:

Uchazeč:

Kód dílu - Popis

Cena celkem [CZK]

Náklady soupisu celkem

36 289,02

HSV - Práce a dodávky HSV

23 246,84

2 - Zakládání

7 011,49

9 - Ostatní konstrukce a práce, bourání

14 291,59

94 - Lešení a stavební výtahy

0,00

997 - Přesun sutě

1 537,80

998 - Přesun hmot

405,96

PSV - Práce a dodávky PSV

13 042,18

712 - Povlakové krytiny

9 892,18

762 - Konstrukce tesařské

0,00

767 - Konstrukce zámečnické

3 150,00

SOUPIS PRACÍ

Stavba:

Revitalizace venkovního areálu a úpravy terasy na KBOP

Objekt:

SO 17 - Rekonstrukce vnějšího bazénu

Soupis:

D.1.1. - Severní zábradlí- změna ukotvení patek Z04

Místo:

Datum: 17. 2. 2017

Zadavatel:

Projektant:

Uchazeč:

PČ	Typ	Kód	Popis	MJ	Množství	J.cena [CZK]	Cena celkem [CZK]	Cenová soustava
----	-----	-----	-------	----	----------	--------------	-------------------	-----------------

Náklady soupisu celkem

36 289,02

D HSV Práce a dodávky HSV

23 246,84

D 2 Zakládání

7 011,49

1	K	275321611	Základové patky ze ŽB bez zvýšených nároků na prostředí tř. C 30/37	m3	1,040	2 809,64	2 922,03	SO 17 pol.15 +250 Kč
	VV		(0,3*0,45*1,1)*7		1,040			
2	K	275351215	Zřízení bednění stěn základových patek	m2	6,930	376,00	2 605,68	Dle ZL16_URS
	VV		((0,45*1,1)*2)*7		6,930			
3	K	275351216	Odstranění bednění stěn základových patek	m2	6,930	84,50	585,59	Dle ZL16_URS
	VV		6,93		6,930			
4	K	275361821	Výztuž základových patek betonářskou ocelí 10 505 (R)	t	0,041	21 907,03	898,19	SO 17
	VV		"R6 svrslá tyč" (1*0,000222)*28		0,006			
	VV		"R12 třímíněk" (1*0,000888)*35		0,031			
	VV		Mezisoučet		0,037			
	VV		0,037*1,1 *Přepočtené koeficientem množství		0,041			

D 9 Ostatní konstrukce a práce, bourání

14 291,59

5	K	961055111	Bourání základů ze ŽB	m3	0,693	4 198,79	2 909,76	SO 17
	VV		(0,3*0,3*1,1)*7		0,693			
6	K	985331213	Dodatečné vlepování betonářské výztuže D 12 mm do chemické malty včetně vyvrtání otvoru	m	8,400	1 354,98	11 381,83	SO 17 - poníženo o 50 Kč/bm - menší průměr
	VV		(0,3*4)*7		8,400			

D 94 Lešení a stavební výtahy

0,00

7	K	941111111	Montáž lešení řadového trubkového lehkého s podlahami zatížení do 200 kg/m2.š do 0,9 m v do 10 m	m2	52,500	0,00	0,00	Nerealizováno
	VV		(15*3,5)		52,500			
8	K	941111211	Příplatek k lešení řadovému trubkovému lehkému s podlahami š 0,9 m v 10 m za první a ZKD den použití	m2	735,000	0,00	0,00	Nerealizováno
	VV		52,5*14		735,000			
9	K	941111011	Demontáž lešení řadového trubkového lehkého s podlahami zatížení do 200 kg/m2.š do 0,9 m v do 10 m	m2	52,500	0,00	0,00	Nerealizováno
	VV		52,5		52,500			

D 997 Přesun sutě

1 537,80

10	K	997006512	Vodorovná doprava sutí s naložením a složením na skládku do 1 km	t	1,945	111,43	216,73	SO 17
11	K	997006519	Příplatek k vodorovnému přemístění sutí na skládku ZKD 1 km přes 1 km	t	21,395	10,42	222,94	SO 17
	VV		1,945*11		21,395			
12	K	997013211	Vnitrostaveništní doprava sutí a vybraných hmot pro budovy v do 6 m ručně	t	1,945	393,23	764,83	SO 17
13	K	997013811	Poplatek za uložení stavebního dřevěného odpadu na skládce (skládkovné)	t	0,200	144,00	28,80	SO 17
	VV		0,2		0,200			
14	K	997013831	Poplatek za uložení stavebního směsného odpadu na skládce (skládkovné)	t	1,750	174,00	304,50	SO 17
	VV		1,95-0,2		1,750			

D 998 Přesun hmot

405,96

15	K	998012021	Přesun hmot pro budovy monolitické v do 6 m	t	2,605	155,84	405,96	SO 17
----	---	-----------	---	---	-------	--------	--------	-------

D PSV Práce a dodávky PSV

13 042,18

D 712 Povlakové krytiny

9 892,18

16	K	712300831	Odstranění povlakové krytiny střech do 10° jednovrstvě	m2	17,500	13,50	236,25	nová
	VV		(12,5 * 1,4)		17,500			
17	K	712363001	Provedení povlakové krytiny střech do 10° termoplastickou fólií PVC rozvinutím a natažením v ploše	m2	17,500	30,44	532,70	SO 17
	VV		(12,5 * 1,4)		17,500			
18	M	283220410.RF	fólie střešní mPVC ke kotvení 1,8 mm	m2	20,447	193,79	3 962,42	SO 17
	VV		(12,5 * 1,4)		17,500			
	VV		28*0,01		0,280			
	VV		Mezisoučet		17,780			
	VV		17,5*1,15 *Přepočtené koeficientem množství		20,447			
19	K	712363002	Provedení povlakové krytiny střech do 10° vytvoření spoje 2 pásů fólií PVC slepením lepidlem	m	18,200	8,24	149,97	SO 17
	VV		*napojení na stávající H.L. (1,3*2)*7		18,200			
20	K	712363103	Provedení povlakové krytiny střech do 10° ukotvení fólie talířovou hmoždinkou do betonu nebo ŽB	kus	88,000	15,02	1 321,76	SO 17
	VV		17,5 * 5		88,000			

21	M	590513260.RH	nattoukací hmoždinka 50x115 mm pro kotvení hydroizolace	kus	88,000	5,49	483,12	SO 17
VV				88	28,000			
VV				Mezisoučet	28,000			
22	K	712363111	Provedení povlakové krytiny střech do 10° překrytí talířové hmoždinky pruhem nalepené fólie	kus	88,000	15,00	1 320,00	nová
VV				88	88,000			
22a	K	712363121	Provedení povlakové krytiny provedení rohů a koutů nalepením izolačních tvarovek	kus	25,000	24,06	601,50	SO 17
VV				roh 12,5 + zakončení atiky 12,5	25,000			
22b	M	283220700	roh vnitřní nebo vnější pro střešní fólie mPVC (kus=bm)	kus	25,000	50,87	1 271,75	SO 17
VV				roh 12,5 + zakončení atiky 12,5	25,000			
23	K	998712101	Přesun hmot tonážní tonážní pro krytiny povlakové v objektech v do 6 m	t	0,020	635,47	12,71	SO 17
D				762	Konstrukce tesařské		0,00	
24	K	762431013	Obložení stěn z desek OSB tl 15 mm na sraz přibíjených	m2	24,000	0,00	0,00	Nerealizováno
VV				"zakrytí technologie klima jednotek" $((1,5*1,5)*4+(1,5*2))*2$	24,000			
25	K	762431815	Demontáž obložení stěn z desek dřevoštěpkových tl do 15 mm na sraz přibíjených	m2	24,000	0,00	0,00	Nerealizováno
VV				24	24,000			
26	K	762439001	Montáž obložení stěn podkladový rošt	m	49,000	0,00	0,00	Nerealizováno
VV				"skelet pro opláštění" $((1,5*11)+(2*4))*2$	49,000			
27	H	605120010	Peřivo Jehličnaté hranič jehlost I do 120 cm2	m3	0,123	0,00	0,00	Nerealizováno
VV				$(49*0,04*0,06)$	0,118			
VV				0,118*1,04=Dřepočtené koeficientem množství	0,123			
28	K	762495000	Spojovací prostředky pro montáž olistování, obložení stropů, střešních podhledů a stěn	m2	24,000	0,00	0,00	Nerealizováno
VV				24	24,000			
D				767	Konstrukce zámečnické		3 150,00	
29	K	767000.RZ04.1	Zábradlí nerezové - dle popisu Z04 - změna ukotvení 7 kusů patek zábradlí k betonové kci, nové ukotvení patek pomocí přivařené výztuže R6 délky 1,2 m	kpl	1,000	3 150,00	3 150,00	nová-materiál + předná montáž
VV				1	1,000			

Příloha č. 3 k: ZL - 014 - Sanace severního zábradlí

Fotodokumentace

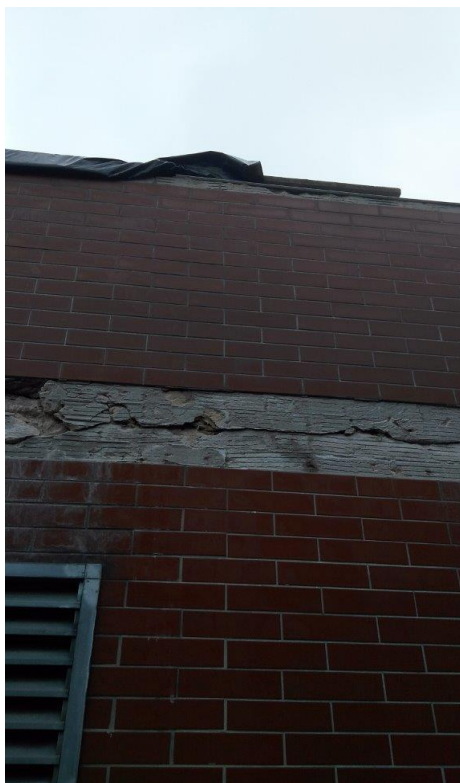
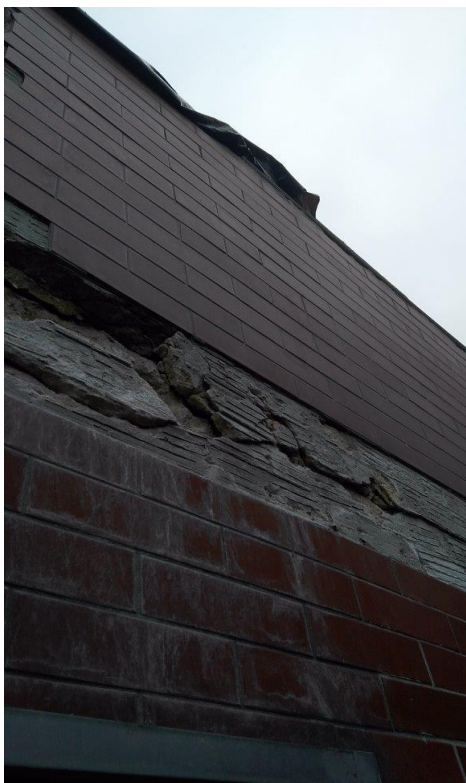

XXXXXXXXXXXX

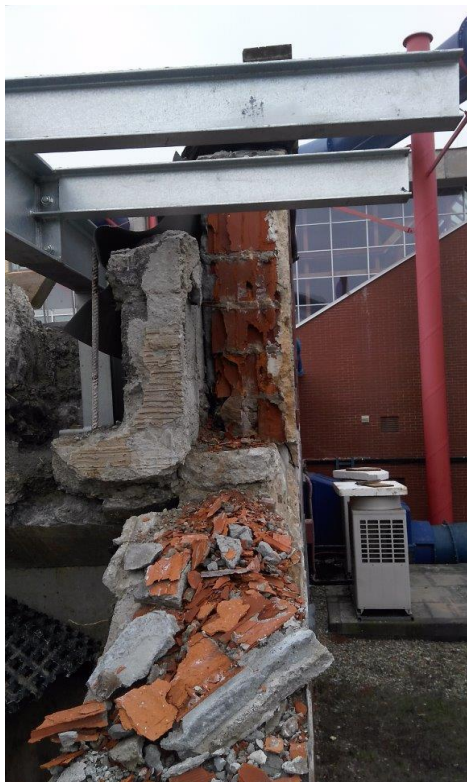

XX

XXX