

DODATEK č. 1 K NÁJEMNÍ SMLOUVĚ ze dne 15.7.1998

Smluvní strany:

Švehlova střední škola polytechnická Prostějov, příspěvková organizace
se sídlem nám. Spojenců 17, 796 01 Prostějov
IČ: 00566896
DIČ: CZ00566896
zastoupená ředitelem Ing. Radomilem Polesem
bankovní spojení: 
na straně jedné jako pronajímatel

a

Mgr. Jan Novotný
Fanderlíkova 25/3246
796 01 Prostějov
na straně druhé jako nájemce

Dodatkem se mění výše nájemného za 1 měsíc uvedeného v „Oznámení o jednostranném zvýšení nájemného“ ze dne 4.9.2009.

Na základě návrhu na zvýšení nájmu bytu pronajímatelem ze dne 13.6.2022 bude od 1.9.2022 činit výše nájemného za 1 měsíc **4.583 Kč**. Nájemce je povinen uhradit nájemné na základě vystavené faktury se splatností 14 dnů na provozní účet školy č. 

Tento dodatek č. 1 se vyhotovuje ve 2 stejnopisech, z nichž každá strana obdrží 1 stejnopis. Smluvní strany podpisem tohoto dodatku stvrzují, že se seznámily s jeho obsahem, že je jim srozumitelný a souhlasí s ním.

Smluvní strany berou na vědomí, že tento dodatek ke své účinnosti vyžaduje uveřejnění v registru smluv podle zákona č. 340/2015 Sb., a s tímto uveřejněním souhlasí.

V Prostějově dne 30.6.2022



Švehlova střední škola polytechnická Prostějov
nám. Spojenců 17, Prostějov

V Prostějově dne 30.6.2022

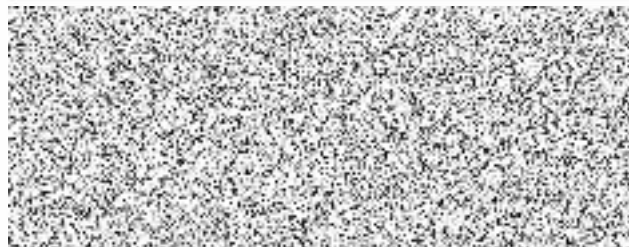

Mgr. Jan Novotný
Fanderlíkova 25, Prostějov