

VÝKAZ DOSAVADNÍHO A NOVÉHO STAVU ÚDAJŮ KATASTRU NEMOVITOSTÍ

Dosavadní stav				Nový stav											
Označení pozemku parcelním číslem	Výměra parcely		Druh pozemku	Označení pozemku parcelním číslem	Výměra parcely		Druh pozemku	Typ stavby	Způsob určení výměr	Porovnání se stavem evidence právních vztahů					
	ha	m ²	Způsob využití		ha	m ²	Způsob využití	Způsob využití		Díl přechází z pozemku označeného v		Číslo listu vlastnický	Výměra dílu		Označení dílu
										katastru nemovitostí	dřívější poz. evidence		ha	m ²	
1884	12	71	ostat. pl. ostat. komunikace	1884 / 1	10	20	ostat. pl. ostat. komunikace		2	1884		3618	10	20	
				1884 / 3	1	04	jiná pl. ostat. pl.			1884			1	04	
				1884 / 4		76	jiná pl. ostat. pl.			1884				76	
				1884 / 5		72	jiná pl.			1884				72	
1885 / 1	1	58	zahrada	1885 / 1		80	zahrada		2						
				1885 / 4		79	zahrada		2	1885 / 1		3618		79	
	14	29			*	14	31								

* Rozdíl v součtu výměr v důsledku zaokrouhlení číselně určených výměr podle přílohy 14.7 písm. b) vyhlášky č. 357 / 2013 Sb.

Výkaz údajů o bonitovaných půdně ekologických jednotkách (BPEJ) k parcelám nového stavu

Parcelní číslo podle		Kód BPEJ	Výměra		BPEJ na dílu parcely	Parcelní číslo podle		Kód BPEJ	Výměra		BPEJ na dílu parcely
katastru nemovitostí	zjednodušené evidence		ha	m ²		katastru nemovitostí	zjednodušené evidence		ha	m ²	
1885 / 1		51400		80		1885 / 4		51400		79	

GEOMETRICKÝ PLÁN pro

rozdělení pozemků

Vyhotovite: [redacted]

Číslo plánu: 5984 – 32 / 2022

Okres: Opava

Obec: Opava

Kat. území: Opava – Předměstí

Mapový list: OP 8 – 3 / 13

Dosavadním vlastníkům pozemků byla poskytnuta možnost seznámit se v terénu s průběhem navrhovaných nových hranic, které byly označeny předepsaným způsobem:
dle seznamu souřadnic

Geometrický plán ověřil úředně oprávněný zeměměřický inženýr:

Jméno, příjmení: [redacted]

Číslo položky seznamu úředně oprávněných zeměměřických inženýrů: 364/95

Dne: 05.04.2022 Číslo: 41/2022

Náležitostmi a přesností odpovídá právním předpisům.

Katastrální úřad souhlasí s očíslováním parcel.

KU pro Moravskoslezský kraj,
KP Opava
PGP-720/2022-806
2022.04.11 10:43:47 +02'00'

Stejnopis ověřil úředně oprávněný zeměměřický inženýr:

Jméno, příjmení: [redacted]

Číslo položky seznamu úředně oprávněných zeměměřických inženýrů: 364/95

Dne: 13-04-2022 Číslo: 39/2022

Tento stejnopis odpovídá geometrickému plánu v elektronické podobě uloženému v dokumentaci katastrálního úřadu.

Ověření stejnopisu geometrického plánu v listinné podobě.



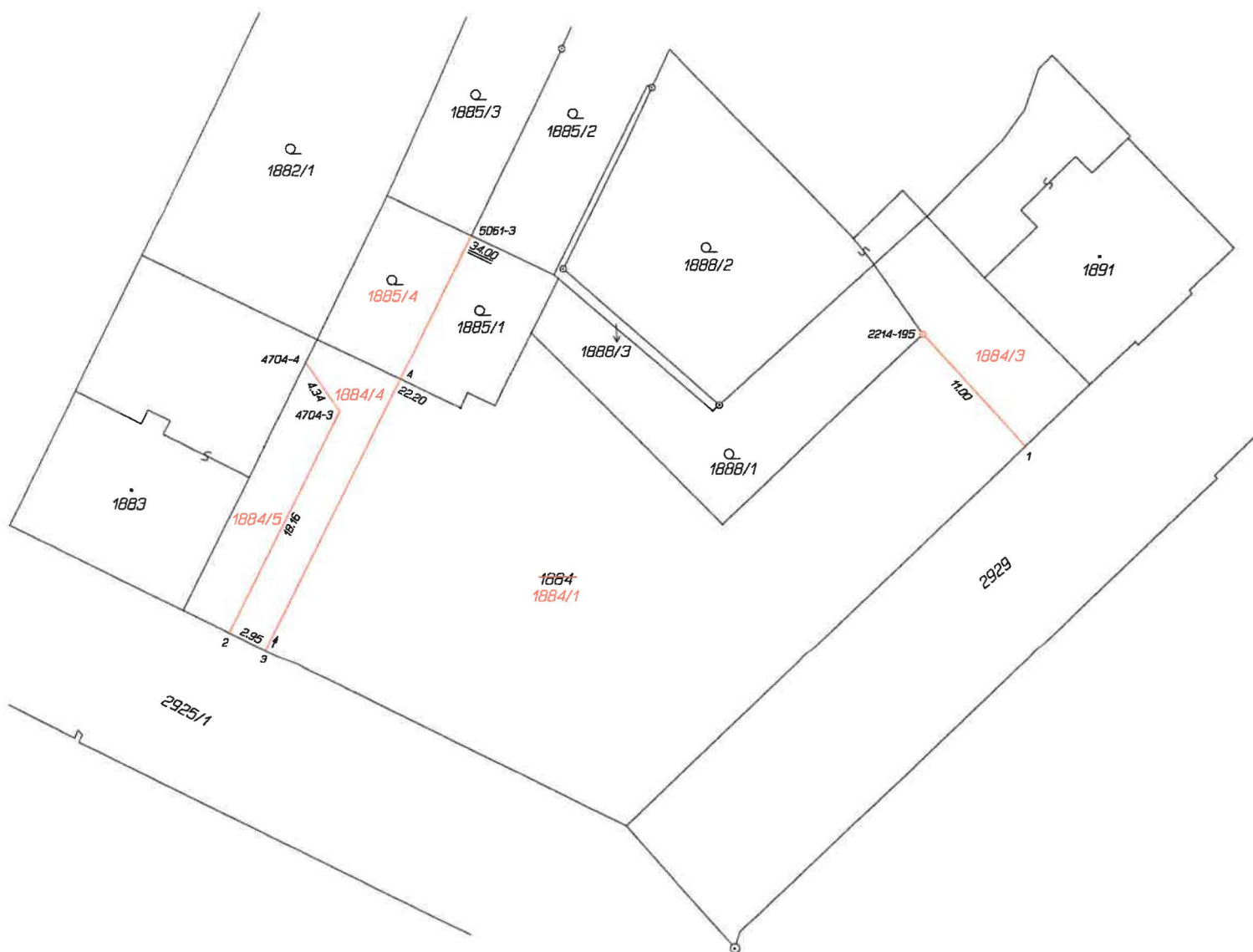

Seznam souřadnic (S-JTSK)

Číslo bodu	Souřadnice pro zápis do KN		Kód kv.	Poznámka
	Y	X		
2214-195	497241.89	1086754.47	3	znak z plastu
4704-3	497284.15	1086760.06	3	sloupek
4704-4	497286.58	1086756.50	3	sloupek
5061-3	497274.52	1086747.19	3	sloupek
1	497234.53	1086762.71	3	znak na obrubníku
2	497292.19	1086776.31	3	:
3	497289.57	1086777.60	3	znak na obrubníku
4	497279.73	1086757.72	3	dočasně stabilizován