

VÝKAZ DOSAVADNÍHO A NOVÉHO STAVU ÚDAJŮ KATASTRU NEMOVITOSTÍ

Dosavadní stav				Nový stav											
Označení pozemku parcelním číslem	Výměra parcely		Druh pozemku	Označení pozemku parcelním číslem	Výměra parcely		Druh pozemku	Typ stavby	Způsob určení výměr	Porovnání se stavem evidence právních vztahů					
	ha	m ²	Způsob využití		ha	m ²	Způsob využití	Způsob využití		Díl přechází z pozemku označeného v		Číslo listu vlastnickví	Výměra dílu		Označení dílu
										katastru nemovitostí	dřívější poz. evidence		ha	m ²	
826 / 18		96	ostat. pl.	826 / 18		37	ostat. pl.		2						
			jiná pl.				jiná pl.								
3331	5	24	ostat. pl.	826 / 20		61	jiná pl.		2						
			ost.kom.				ostat. pl.								
							ost.kom.								
						(6 21)									
	*	6 20				6 21									

* Rozdíl v součtu výměr v důsledku zaokrouhlení číselně určených výměr podle přílohy 14.7 písm. b) vyhlášky č. 357/2013 Sb.

<h2 style="margin: 0;">GEOMETRICKÝ PLÁN</h2> <p style="margin: 0;">pro</p> <p style="margin: 0;"><i>rozdělení pozemku a změnu hranic pozemků</i></p>	Geometrický plán ověřil úředně oprávněný zeměměřický inženýr:	Stejnopis ověřil úředně oprávněný zeměměřický inženýr:	
	Jméno, příjmení: [REDACTED]	Jméno, příjmení: [REDACTED]	
	Číslo položky seznamu úředně oprávněných zeměměřických inženýrů: 364/95	Číslo položky seznamu úředně oprávněných zeměměřických inženýrů: 364/95	
	Dne: 22.07.2021 Číslo: 93/2021	Dne: - 6 - 08 - 2021 Číslo: 90/2021	
Náležitostmi a přesností odpovídá právním předpisům.	Tento stejnopis odpovídá geometrickému plánu v elektronické podobě uloženému v dokumentaci katastrálního úřadu.		
Vyhotovitel: [REDACTED]	Katastrální úřad souhlasí s očíslováním parcel.		
Číslo plánu: 5894 – 75 / 2021	KÚ pro Moravskoslezský kraj KP Opava [REDACTED] PGP-1698/2021-806 2021.07.29 07:37:46 CEST		
Okres: Opava			
Obec: Opava			
Kat. území: Opava – Předměstí			
Mapový list: OP 8 – 4 / 21			
Dosavadním vlastníkům pozemků byla poskytnuta možnost seznámit se v terénu s průběhem navrhovaných nových hranic, které byly označeny předepsaným způsobem: dle seznamu souřadnic			

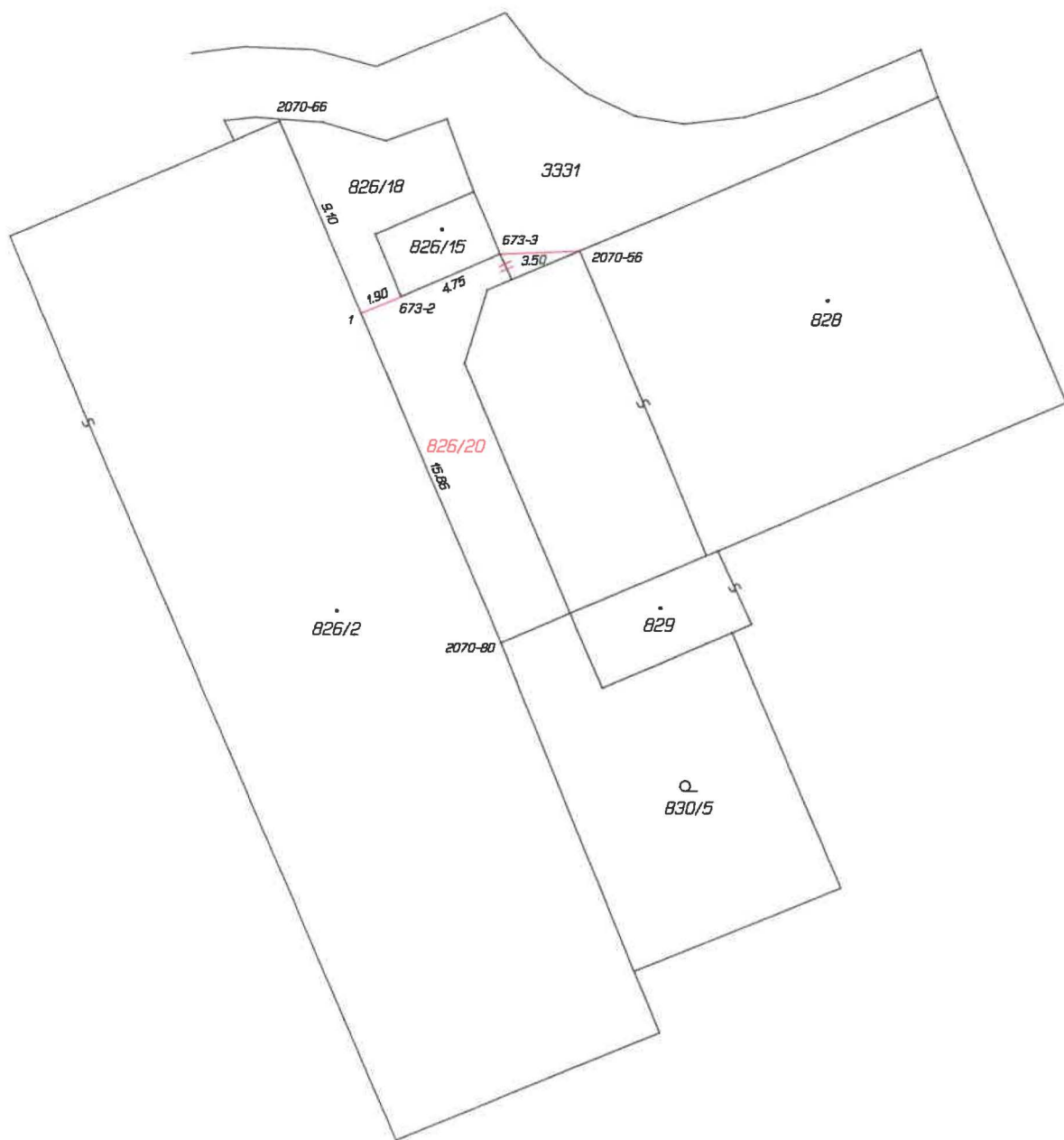

Seznam souřadnic (S-JTSK)

Číslo bodu	Souřadnice pro zápis do KN		Kód kv.	Poznámka
	Y	X		
673-2	496241.65	1088212.57	3	znak na plotě
673-3	496237.31	1088210.69	3	sloupek
2070-56	496233.80	1088210.57	3	roh budovy
2070-66	496247.06	1088204.88	3	roh budovy
2070-80	496237.12	1088227.80	3	znak na budově
1	496243.41	1088213.30	3	sloupek