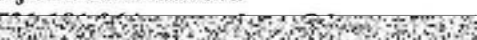

3. mateřská škola, Most, příspěvková organizace

OBJEDNÁVKA – NÁVRH KS

Číslo: OB 112/22

Vyřizuje: Iveta Duffková

Tel.: 

Číslo objednávky uvádějte ve všech písemnostech

Svoboda Bohumil

V.Nezvala 229/2542

Most

IČ:12061590

Bankovní spojení: Komerční banka Most

Č.účtu: 

Naše značka:

dne: 1.7.2022

Dodací lhůta:

Dodací podmínky:

P ř e d m ě t

Objednáváme u Vás výmalbu šaten a hlavní chodby + zárubně pro 3. mateřskou školu, Most, příspěvkovou organizaci.

Celková výše dle schválené nabídky činí 98 701,- vč. DPH.

Děkuji za kladné vyřízení.

S pozdravem

Iveta Duffková
ekonomka školy



Fakturu zašlete na:

Název organizace: 3. mateřská škola, Most, příspěvková organizace

Sídlo: Antonína Sochora 2937, Most 434 01

IČ: 49872214

Souhlas správce rozpočtu:

Duffková Iveta, el.  MŠ

Schválila:

Miroslava Samková, ředitelka MŠ

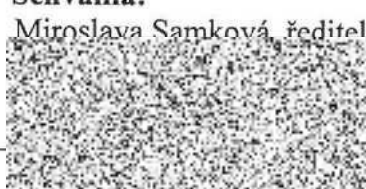

7.7.2022
1.7.22



Rozpočet.

Mateřská škola ul. A. Sochora.

Malba šaten

Rozměry: 3,42 x 3,47 x 1,46 x 4 ks.

$3,42 + 3,47 = 6,89 \times 2 \text{ strany} \times 1,46 = 20,11 \text{ m}^2$

Strop $3,42 \times 3,47 = 11,86 \text{ m}^2$

31,97 m²

Šatna malba $31,97 \text{ m}^2 \times 4 \text{ kusy} = \mathbf{127,88 \text{ m}^2}$

Postup práce: dle potřeby oškrábání malby, 1x penetrace stěn a stropu. Cena za m² = 31,-Kč

$127,88 \text{ m}^2 \times 31,-\text{Kč} = \mathbf{3\ 964,-\text{Kč}}$

Postup práce: malba – vytmelení nerovností uniflotem, obroušení, 1x základní nátěr, 2x krycí nátěr supermalbou.

Cena za m² = 62,-Kč

$127,88 \text{ m}^2 \times 62,-\text{Kč} = \mathbf{7\ 928,-\text{Kč}}$.

Celkem šatny malba 4 kusy = 11 892,-Kč.

Nátěr soklů v šatnách – emailem syntetickým.

Rozměry: obvod stěn 1 šatny $13,78 \text{ m}^2 \times 1,50 = 20,67 \text{ m}^2$

Postup práce: dle potřeby oškrábání starého soklu, vyspravení nerovností flexi lepidlem, penetrace podkladu.

Cena za m² = 180,-Kč

$20,67 \text{ m}^2 \times 180,-\text{Kč} = 3\ 720,-\text{Kč} \times 4 \text{ kusy} = \mathbf{14\ 880,-\text{Kč}}$.

Postup práce nátěru emailem syntetickým.

2x základní nátěr disperzní barvou, 1x nátěr syntetickým emailem – barevný tón. Cena za m² = 280,-Kč

20,67 m² x 280,-Kč = 5 787,-Kč x 4 kusy = **23 148,-Kč.**

Malba šatny 4 kusy	11 892,-Kč
Sokl šatny 4x základ + vyspravení	14 880,-Kč
Sokl šatny 4x email syntetický	<u>23 148,-Kč</u>
Celkem rozpočet 4 ks šaten	<u>49 920,-Kč</u>

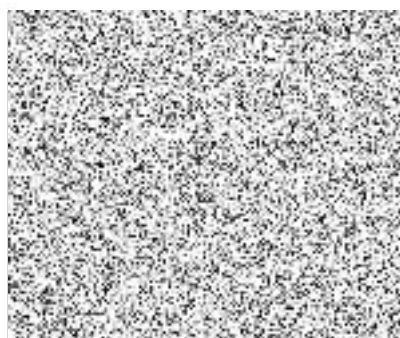

Rozpočet

Mateřská škola ul. A. Sochora.

Malba chodeb

Rozměry : chodba ke schodišti 10,57 x 1,95 x 1,63

$$10,57 \times 1,95 = 12,52 \times 2 \text{ strany} \times 1,63 = 40,81 \text{ m}^2$$

$$10,57 \times 1,95 = \text{ strop} \quad \underline{20,61 \text{ m}^2}$$

$$61,42 \text{ m}^2$$

Chodba velká 14,33 x 1,41 x 1,63

$$14,33 + 1,41 = 15,74 \times 2 \text{ strany} \times 1,63 = 51,31 \text{ m}^2$$

$$14,33 \times 1,41 = \underline{20,20 \text{ m}^2}$$

$$71,51 \text{ m}^2$$

Malba vchod 5,43 x 1,65 x 1,63

$$5,43 + 1,65 = 7,08 \times 2 \text{ strany} \times 1,63 = 23,08 \text{ m}^2$$

$$5,43 \times 1,65 = \underline{8,95 \text{ m}^2}$$

$$32,03 \text{ m}^2$$

Celkem 164,96 m²

Postup práce: dle potřeby oškrábání malby, vyrovnání nerovností uniflotem,
1x základní nátěr, 2x krycí nátěr malb

ou primalex. Cena za m² = 58,-Kč.

$$164,96 \text{ m}^2 \times 58,-\text{Kč} = \mathbf{9\ 567,-Kč.}$$

$$\text{Olinkování soklu u malby } 43,10 \text{ bm} \times 35,-\text{Kč} = \mathbf{1\ 508,-Kč}$$

Malba celkem 11 075,-Kč.

Nátěr soklu – chodby

Rozměry: obvod stěn soklu $43,10 \times 1,35 = 58,18 \text{ m}^2$

Nátěr krytu na topení $1,16 \times 1,30 \times 2 \text{ ks} = 3,01 \text{ m}^2$

Nátěr topení $1,10 \times 0,25 \times 2 \text{ str.} \times 12 \text{ žeber} \times 2 \text{ ks} = 13,20 \text{ m}^2$

Rám dřevěný obvod $7,34 \times 0,20 \times 3 \text{ kusy} = 4,40 \text{ m}^2$

Rám kovový žlutý $4,85 \times 0,25 \times 6 \text{ kusů} = 7,27 \text{ m}^2$

Okna u šaten $2,07 \times 1,50 \times 4 \text{ kusy} = \underline{24,84 \text{ m}^2}$

Celkem $110,90 \text{ m}^2$

Postup práce: dle potřeby obroušení podkladu, vytmelení nerovností, 2-3 x základní nátěr dle krytí podkladu, 1 x barevný syntetický email.

Cena za $\text{m}^2 = 340,-\text{Kč}$.

$110,90 \text{ m}^2 \times 340,-\text{Kč} = \mathbf{37\ 706,-\text{Kč}}$.

+ malba chodby $\underline{\mathbf{11\ 075,-\text{Kč}}}$

Celkem malba + sokl 48 781,-Kč

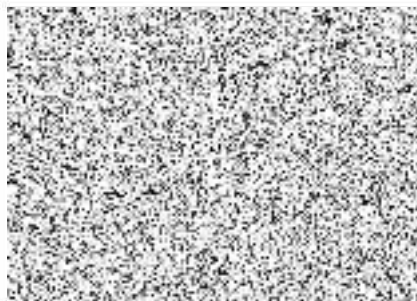

Celkový rozpočet prací MŠ A. Sochora.

Nátěry a malby šaten	49 920,-Kč
Nátěry a malby chodeb	<u>48 781,-Kč</u>
Celkem rozpočet	<u>98 701,-Kč</u>

