

DODATEK Č. 3 KE SMLOUVĚ O  
PŮSKYTOVÁNÍ SLUŽEB SKO, SO Č.  
1091017045

**Marius Pedersen**



ČÍSLO SMLOUVY: 1091017045  
INTERNÍ ČÍSLO SMLOUVY: 8806665

**ČLÁNEK I. SMLUVNÍ STRANY**

Objednatel – sídlo  
Krajské ředitelství policie Ústeckého kraje  
Lidické náměstí 899/9  
40001 Ústí nad Labem

Objednatel - zasilatelská adresa  
Krajské ředitelství policie Ústeckého kraje  
Václava Řezáče 224/3  
43401 Most

IČO: 75151537  
DIČ: CZ75151537  
Číslo účtu: 1546881/0710  
IBAN:

Zastoupený:  
Spisová značka:  
e-mail pro fakturaci: jaroslav.rein@pcr.cz

Objednatel - provozovna  
Krajské ředitelství policie  
Ústeckého kraje  
nám. Republiky 764/33  
435 11 Lom



Kontaktní osoba: Bc. Vladimír Kokoška  
Telefon: 974 438 240, 742 103 805  
e-mail: [krpulka.e.eo.mo@pcr.cz](mailto:krpulka.e.eo.mo@pcr.cz)  
[vladimir.kokoska@pcr.cz](mailto:vladimir.kokoska@pcr.cz)

Zhotovitel – sídlo  
Marius Pedersen a.s.  
Průběžná 1940/3  
50009 Hradec Králové

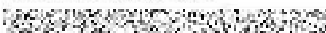
IČO: 42194920  
DIČ: CZ42194920  
Číslo účtu: 8787063/0300  
IBAN: CZ95 0300 0000 0000 0878 7063

Zastoupený:   
Spisová značka: Krajským soudem v Hradci Králové,  
oddíl B vložka 389  
e-mail pro fakturaci: 

Zhotovitel – provozovna  
PJ MP Teplice  
Úprkova 3120  
415 01 Teplice

Kontaktní osoba:   
Telefon:   
e-mail: 

Smluvní strany se níže uvedeného dne, měsíce a roku dohodly na uzavření tohoto dodatku ke smlouvě.

POLICIE ČESKÉ REPUBLIKY  
Krajské ředitelství policie Ústeckého kraje  
územní odbor Most

Došlo: 16 -06- 2022

Č.  
Po

## ČLÁNEK II. PŘEDMĚT DODATKU

1. Smluvní strany se níže uvedeného dne, měsíce a roku dohodly na následujících změnách uzavřené Smlouvy, když nové znění článků smlouvy či její přílohy nově zní, jak je uvedeno v tomto dodatku níže.
2. Příloha č. 1 Smlouvy se mění a ode dne účinnosti tohoto dodatku zní, jak je přiložena k tomuto dodatku.
3. Ostatní body Smlouvy a předchozích dodatků se nemění a zůstávají dále v platnosti. Dodatek je vyhotoven ve dvou výtiscích, z nichž každá ze smluvních stran obdrží jeden výtisk.
4. Tento Dodatek je projevem shodné a svobodné vůle obou smluvních stran, které se s Dodatkem i se všemi jeho přílohami seznámily a s jejich zněním souhlasí, což potvrzují svými vlastnoručními podpisy.

Příloha č. 1 – Ceník poskytovaných služeb

Dne 26.05.2022, Teplice



Objednatel – sídlo  
**Krajské ředitelství policie Ústeckého kraje**  
Lidické náměstí 899/9  
40001 Ústí nad Labem

CENÍK PLATNÝ OD 01.07.2022

IČO: 75151537  
DIČ: CZ75151537  
Číslo účtu: 1546881/0710  
IBAN:



Zastoupený:  
Spisová značka:  
e-mail pro fakturaci: [jaroslav.rein@pcr.cz](mailto:jaroslav.rein@pcr.cz)

Objednatel - provozovna  
**Krajské ředitelství policie**  
Ústeckého kraje  
nám. Republiky 764/33  
435 11 Lom



Kontaktní osoba: Bc. Vladimír Kokoška, vedoucí ek.odd.  
Telefon: 974 438 240, 724 103 805  
e-mail: [kmu@ke.sp.moc@pcr.cz](mailto:kmu@ke.sp.moc@pcr.cz)  
[vladimir.kokoska@pcr.cz](mailto:vladimir.kokoska@pcr.cz)

Zhotovitel – sídlo  
**Marius Pedersen a.s.**  
Průběžná 1940/3  
50009 Hradec Králové

IČO: 42194920  
DIČ: CZ42194920  
Číslo účtu: 8787063/0300  
IBAN: CZ95 0300 0000 0000 0878 7063

Zastoupený:   
Spisová značka: Krajským soudem v Hradci Králové,  
oddíl B vložka 389  
e-mail pro fakturaci: 

Zhotovitel – provozovna  
**PJ MP Teplice**  
Úprkova 3120  
415 01 Teplice

Kontaktní osoba:  
Telefon:   
e-mail: 

V této příloze č. 1, která je nedílnou součástí Smlouvy č. 1091017045, jsou uvedeny typy poskytovaných služeb, které bude zhotovitel pro objednatele vykonávat.

Ceny za využití či odstranění odpadů včetně přepravy								
1091017045 (8806665) Lom nám. Republiky 764/33, Lom, IČP: 30								
Kontejner	Kód dodání	Odpad	Název odpadu	Stanoviště	Typ provozu	Množství	Cena za MJ	MJ
nádoba 120l - plast	1X7	200301-O-000	Směsný komunální odpad - bez specifikace	Lom, nám. Republiky 764/33		1	2 809,00 CZK	KUS A ROK

Ceny jsou uvedeny bez DPH.

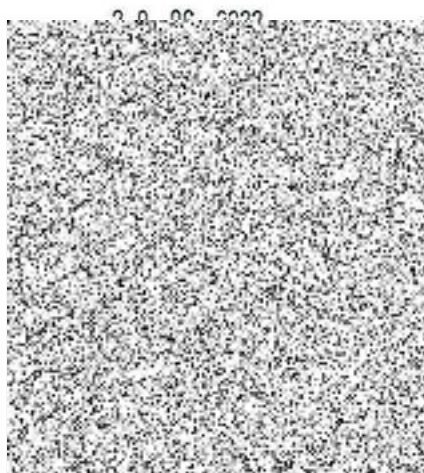

Dne 26.05.2022, Teplice

