



MAGISTRÁT MĚSTA OLMOUCE

ODBOR ŽIVOTNÍHO PROSTŘEDÍ

oddělení péče o krajinu a zemědělství

Hynaisova 34/10, 779 00 Olomouc

Č. j. SMOL/102569/2022/OZP/PKZ/Ci
Spisová značka: S-SMOL/102528/2022/OZP

Olomouc 07.04.2022

Uvádějte vždy v korespondenci

Oprávněná úřední osoba pro vyřízení: [REDACTED]

Oprávněná úřední osoba pro podepisování: [REDACTED]

Telefon: [REDACTED]

Předmět řízení: Omezení využívání pozemků pro plnění funkcí lesa (dále jen omezení) pro stávající lanový park „Veverák“ v k.ú. Droždín.

Žadatel: David Koreň, IČO: 66187966, Bělkovice-Lašťany 476, 783 16 Dolany u Olomouce

ROZHODNUTÍ

Magistrát města Olomouce (MMOI), odbor životního prostředí (OŽP), který je v tomto řízení podle § 48 odst.1 písm. d) a podle § 16 odst. 1 zákona č. 289/1995 Sb., o lesích a o změně a o doplnění některých zákonů v platném znění (dále jen lesní zákon) věcně a místně příslušný orgán státní správy lesů (dále jen SSL), vyřešil otázku předmětu řízení takto:

1. MmOI odbor ŽP v souladu s ustanovením § 13 odst.1 a §16 lesního zákona **rozhodl o dočasném omezení ve využívání** níže uvedených pozemků určených k plnění funkcí lesa (dále jen PUPFL).

a) Údaje o lesních pozemcích, jichž se rozhodnutí týká:

parcels	plocha k omezení ha	druh omezení	vlastník
1346/1, k.ú. Droždín	0,4133	dočasné	
celkem	0,4133		

Označení pozemků je převzato ze snímku katastrální mapy, a zaměření pozemku k pronájmu, vyhotovil GEOPRPFIL s.r.o., Světlov 20, 785 01 ŠTERNBERK.

b) Záměr, k jehož uskutečnění bylo rozhodnutí vydáno: Na pozemku se nachází již v minulosti řádně povolený lanový park „Veverák“.

c) Doba, na kterou je dočasné odnětí povoleno a schválení plánu rekultivace: Omezení je povoleno **na 5 let, tj. od 1.6.2022 do 31.5.2027**. Pokud před uplynutím této doby nebude vedeno ve věci nové správní řízení a provoz lanového parku bude ukončen, bude provedena technická rekultivace pozemku. Ta bude spočívat v odstranění všech pozůstatků areálu a konstrukcí a v řádném úklidu dotčené části lesního pozemku. V případě nadměrně zhutněných částí bude provedeno jejich nakypření.

d) Způsob a termín opětovného zalesnění pozemku: Protože provozování lanového centra nevyžaduje žádné odlesnění, nebude zapotřebí žádné první zalesnění vyvolané tímto provozem.

e) Lhůty postupného odlesnění odňatých ploch: Vzhledem k okolnostem se nestanovují.

f) Další podmínky: Během provozu lanového centra budou dodržovány základní povinnosti ochrany pozemků určených k plnění funkcí lesa uvedené v § 13 lesního zákona. Zejména na lesních pozemcích nebudou zřizovány ani užívány stavby či skládky jakéhokoliv druhu a nebudou na ně vjíždět, či na nich parkovat motorová vozidla.

Žadatel zajistí v areálu a jeho bezprostředním okolí pravidelný úklid a odvoz odpadků vzniklých v souvislosti s provozem centra.

Účastníci řízení (podle §27, odst. 1 správního řádu):

Žadatel:

- 

Vlastník pozemku:

- Lesy České republiky, s.p., IČO: 42196451, Lesní správa Šternberk, Světlov 863/60, Šternberk, 785 01 Šternberk 1

Odůvodnění

Rozhodnutí o omezení pozemků plnění funkcí lesa je výjimkou ze zákazu využívat tyto pozemky k jiným účelům (§ 13 odst. 1 lesního zákona). Omezení ve využívání pozemků pro plnění funkcí lesa je stav, kdy na dotčených pozemcích nemohou být plněny některé funkce lesa v obvyklém rozsahu (§ 15 odst. 1 lesního zákona). Důvodem tohoto omezení je existence lanového parku „Veverák“. Provoz lanového parku povoleného v 2012 na dobu pěti let byl v roce 2017 prodloužen na dalších pět let a to do roku 2022.

Nyní byly po uplynutí uvedené pětileté lhůty dopady provozu parku na lesní pozemky a porosty vyhodnoceny a bylo zjištěno, že zásah do vývoje lesa není závažný. Provoz je omezen na cca 6 měsíců v roce, a to pouze v denních hodinách. Nebylo zjištěno větší narušení půdního krytu. Většina funkcí lese je i při provozu areálu zachována, proto proti dalšímu prodloužení provozu areálu není námitek.

Doba omezení na pět let byla stanovena na základě vzájemné dohody mezi žadatelem a vlastníkem lesa.

Poučení účastníků

Proti tomuto rozhodnutí lze podle § 83 odst. 1 správního řádu podat odvolání ve lhůtě do 15 dnů ode dne oznámení rozhodnutí. Tato lhůta se počítá ode dne, který následuje po dni oznámení (doručení) rozhodnutí.

Odvolání se podává u správního orgánu, který toto rozhodnutí vydal (u odboru životního prostředí Magistrátu města Olomouce, Hynaisova 10, 779 00 Olomouc) a rozhodne o něm odbor životního prostředí a zemědělství Krajského úřadu Olomouckého kraje, Jeremenkova 40 A, 772 00 Olomouc.

Další podrobnosti a náležitosti, které musí odvolání mít, jsou uvedeny v § 82 správního řádu.

otisk úředního razítka

Rozdělovník:

Účastník řízení (do DS):

- [REDACTED]
- Lesy České republiky, s.p., Lesní správa Šternberk, Světlov 863/60, Šternberk, 785 01
Šternberk I

Ostatní:

- SPIS

Doložka právní moci a vykonatelnosti

Číslo jednací: SMOL/102569/2022/OZP/PKZ/Ci
Spisová značka: S-SMOL/102528/2022/OZP/2
Věc: OŽP OPKZ Rozhodnutí o odnětí nebo o omezení
lesních pozemků (§ 16 zákon č. 289/1995 Sb.)

Údaje o elektronickém podpisu rozhodnutí (dále také jen "vstupující dokument"):

Vstupující dokument byl elektronicky podepsán.

Údaje o certifikátu č.1

Číslo certifikátu: 22448135
Držitel certifikátu: [REDACTED]
Typ: el.podpis
s časovým razítkem
Výsledek ověření: el.podpis - o platnosti nelze jednoznačně rozhodnout
Vydavatel certifikátu: PostSignum Qualified CA 4

Toto rozhodnutí nabylo právní moci dne 27.04.2022

Doložka o právní moci a vykonatelnosti připojena dne 23.06.2022 10:57

Doložku připojil: [REDACTED]

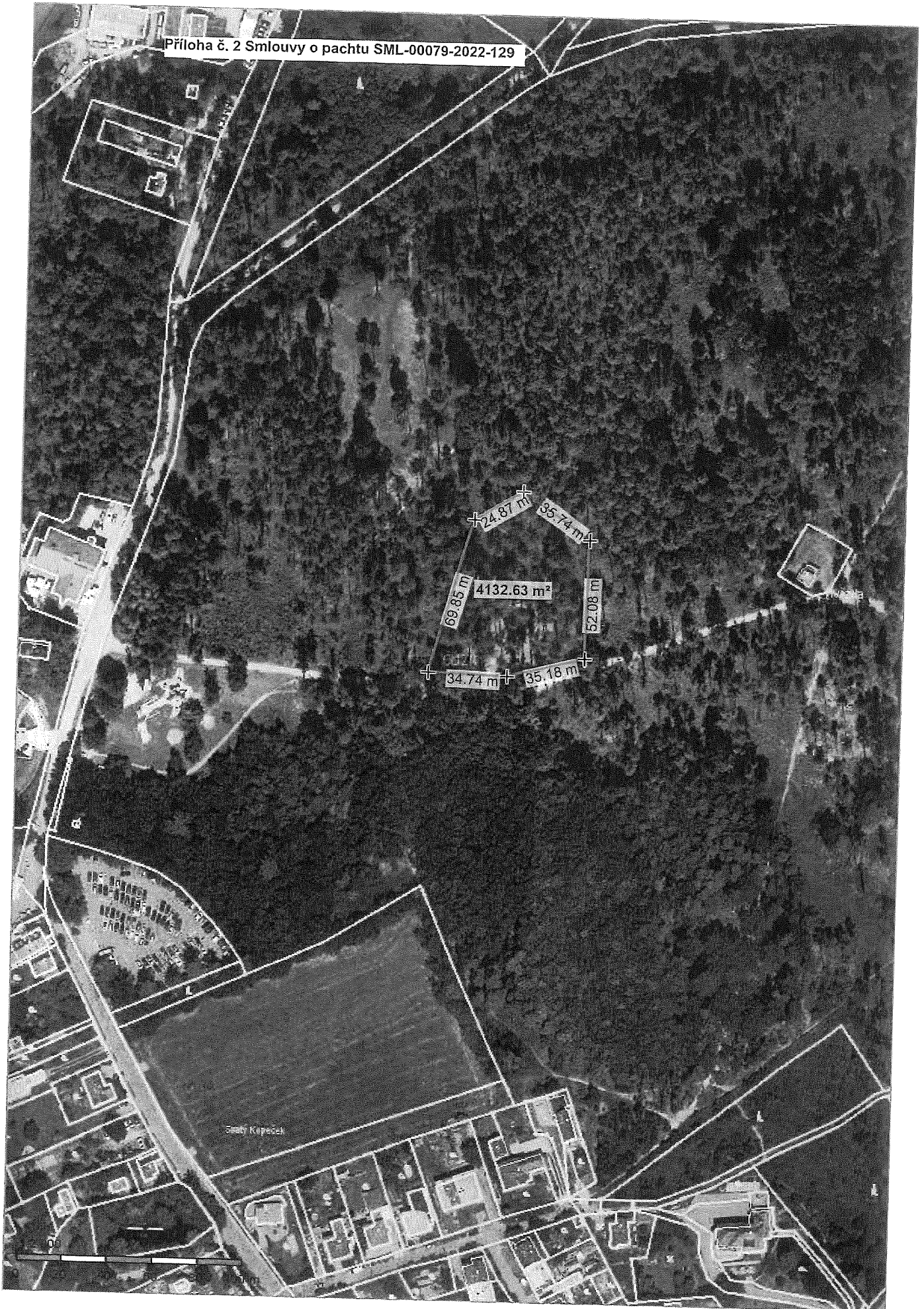

3

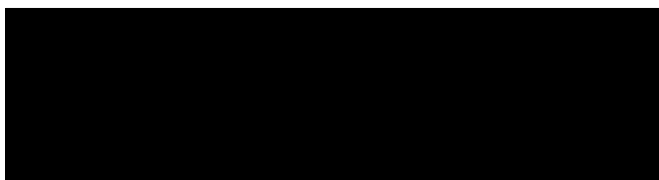
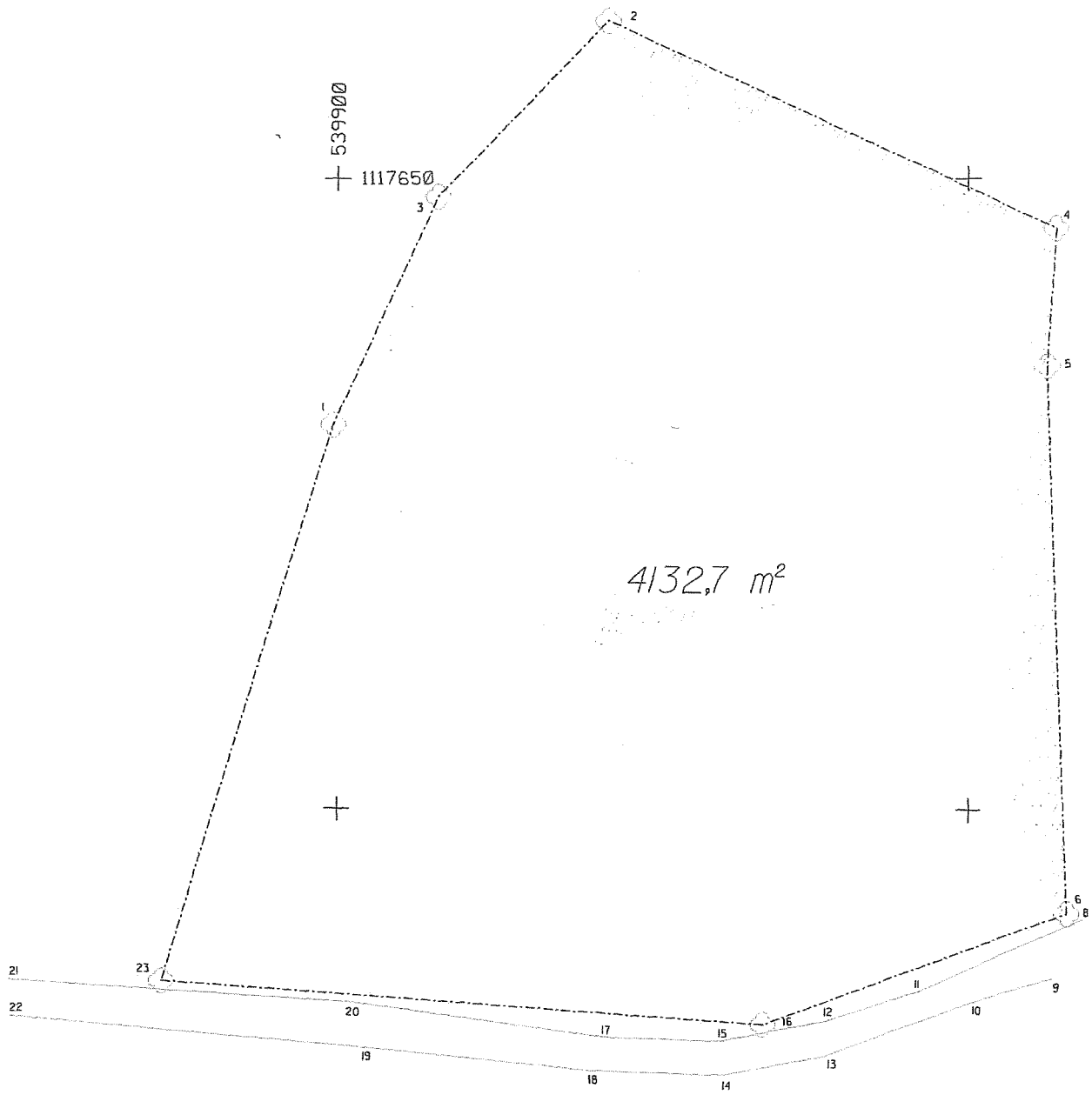

MĚŘIL	VYHOTOVIL	KRESLIL	[REDACTED]		
OKRES: Olomouc		OBEC: Droždín		TŘ.PŘES.	3
KÚ DROŽDÍN - parc.č.1346/1 VÝMĚRA POZEMKU K PRONÁJMU				SOUŘ.SYST.	JTSK
				VÝŠK.SYST.	Bpv
				ZAK.ČÍSLO	
POLOHOVISNÝ PLÁN				DATUM	03.2012
				MĚŘITKO	1 : 500

