

S M L O U V A
na
Pořízení workoutových sportovišť

Čl. I.
Smluvní strany

1. Zhotovitel

Název: **COLMEX s.r.o.**
Sídlo: Kubelíkova 1224/42, Žižkov (Praha 3), 130 00 Praha
Zapsaná v obchodním rejstříku v Městského soudu v Praze, oddíl
C, vložka 16181
IČ: 29037221
DIČ: CZ29037221
Jednající: 
Bankovní spojení:
Číslo účtu:
Telefon:
E-mail:

(dále jenom „zhotovitel“)

2. Objednatel

Název: Česká republika – Krajské ředitelství policie hl. m. Prahy
Sídlo: Praha 4 (Nusle), ul. Kongresová 1666/2, 140 00 Praha 4 - Nusle
IČ: 75151472
DIČ: CZ75151472
Zastoupená: plk. Ing. Pavlem Dombrovským, náměstkem ředitele Krajského
ředitelství policie hlavního města Prahy pro ekonomiku
Adresa: Bartolomějská 306/7, 110 01 Praha 1
Bankovní spojení: 
Číslo účtu:
Telefon:
Fax:
E-mail:

(dále jenom „objednatel“)

u z a v í r a j í

na základě výsledku veřejné zakázky malého rozsahu na **Pořízení workoutových sportovišť**
vyhlášené dne 13. 06. 2022 pod čj. KRPA-190137/ČJ-2022-0000VZ-Z, s. č. NEN
N006/22/V000015057, vyhlášené v souladu s §§ 6, 27 písm. a) a 31 zákona č. 134/2016 Sb.,
o zadávání veřejných zakázek, ve znění pozdějších předpisů a ustanovení § 1746 odst. 2 a násl.

3. Zhotovitel se zavazuje vyzvat objednatele alespoň 2 pracovní dny předem k převzetí Díla. Dílo je převzato zápisem podepsaným smluvními stranami této Smlouvy nebo jejich oprávněnými zástupci.
4. Po dokončení Díla a zaplacení celé ceny za Dílo této smlouvy, zhotovitel předá objednateli kopie platných certifikátů dodávaných výrobku a kompletní technickou dokumentaci včetně návodu na provoz, kontru a údržbu Díla.
5. Zhotovitel odpovídá za všechny škody, které objednateli nebo třetím osobám způsobil při provádění díla porušením svých právních povinností.
6. Smluvní strany této Smlouvy se dohodly, že místem předání Díla je místo plnění.
7. Zhotovitel je zavázán povinností umožnit osobám oprávněným k výkonu kontroly projektu, z něhož je zakázka hrazena, provést kontrolu dokladů souvisejících s plněním zakázky, a to po dobu danou právními předpisy k jejich archivaci (zákon č. 563/1991 Sb., o účetnictví, ve znění pozdějších předpisů, a zákon č. 235/2004 Sb., o dani z přidané hodnoty, ve znění pozdějších předpisů).
8. Objednatel je povinen předat zhotoviteli při podpisu této Smlouvy všechny podklady, materiály a věci nezbytné pro provedení předmětu Smlouvy, zejména podklady pro přesné prostorové a polohopisné umístění jednotlivých prvků. Případné další pokyny pro zhotovení Díla je objednatel povinen předat zhotoviteli v písemné podobě. O cenu věcí předávaných objednatelem zhotoviteli k provedení Díla se nesnižuje cena za Dílo této Smlouvy. Neopatří-li objednatel věci včas, je zhotovitel oprávněn poskytnout objednateli přiměřenou lhůtu pro jejich opatření a po jejím marném uplynutí, může sám opatřit věci na účet objednatele – objednatel je v takovém případě povinen uhradit zhotoviteli jejich cenu a účelné náklady s tím spojené bez zbytečného odkladu poté, kdy jej o to zhotovitel požádá. Neopatří-li objednatel věci včas, ani neposkytne zhotoviteli souhlas s opatřením věci na účet objednatele, je zhotovitel oprávněn odstoupit od této Smlouvy.
9. Objednatel se zavazuje poskytnout zhotoviteli veškerou potřebnou součinnost a vytvořit podmínky pro plnění závazků zhotovitele dle této Smlouvy, zejména na své náklady zajistit veškerá povolení k provedení Díla, zabezpečit možnost provedení instalace Díla na místě realizace, Dílo převzít a zaplatit cenu ve výši a způsobem sjednaným v této Smlouvě.
10. Objednatel se zavazuje udržovat informační etikety na strojích tak, aby údaje na nich byly čitelné, případně opatřit nové s uvedením minimálně všech údajů, které udává dodavatel. V případě, že na strojích nebudou z jakéhokoli důvodu informační etikety, je objednatel povinen zajistit umístění informační cedule s těmito informacemi. Toto ustanovení platí i pro případ, že objednatel není provozovatelem.
11. Objednatel se zavazuje uvádět na informačních cedulích, v tiskovinách, na webových prezentacích a podobných materiálech, název a kontakt na zhotovitele. Toto ustanovení platí i pro případ, že objednatel není provozovatelem.
12. Objednatel nese nebezpečí škody na věcech, které opatřil k provedení Díla, a zůstává jejich vlastníkem až do doby, kdy se zpracováním stanou součástí předmětu Díla. Po dokončení Díla nebo po zániku závazku Dílo provést je zhotovitel povinen bez zbytečného odkladu vrátit objednateli věci od něho převzaté, jež nebyly zpracovány při provádění Díla.

13. Věci, které jsou potřebné k provedení Díla a k jejichž opatření se objednatel v této Smlouvě nezavázal, je povinen opatřit zhotovitel. Kupní cena věcí dodávaných zhotovitelem je zahrnuta v ceně za Dílo uvedené této Smlouvy.

Čl. V. Čas a místo plnění

1. Dílo bude dodáno objednateli ihned po podpisu inominátní smlouvy a obdržení písemné objednávky. Lhůta k dokončení Díla se automaticky prodlužuje o dobu, po kterou zhotovitel nemohl Dílo provádět pro překážky na straně objednatele, a dále se lhůta prodlužuje o ty dny, kdy závažné klimatické podmínky neumožní zhotoviteli provádět potřebné práce dle platných technologických postupů (mráz, sníh, vydatný déšť apod.) a zhotovitel tak v těchto případech není v prodlení s dokončením Díla. O této skutečnosti bude smluvními stranami bezodkladně sepsán zápis do stavebního deníku nebo jiný obdobný zápis.
2. Místem plnění je
 - A) Areál POLICEJNÍ AKADEMIE – Lhotecká 559/7, 143 00 Praha,
 - B) Areál Pohotovostní motorizované jednotky Praha – Ďáblická 524/64, 182 00 Praha,
 - C) Účelové zařízení VYSOČINA – Lesní č. 66, 592 31 Nové Město na Moravě.

Čl. VI. Platební podmínky

1. Platba za plnění předmětu smlouvy bude realizována bezhotovostním převodem v českých korunách na účet zhotovitele na základě daňového dokladu – faktury. Zhotovitel je oprávněn vystavit daňový doklad – fakturu, nejméně do 10 kalendářních dnů.
2. Tato faktura musí splňovat veškeré požadavky stanovené českými právními předpisy, zejména náležitosti daňového dokladu stanovené v § 29 zákona č. 235/2004 Sb., o dani z přidané hodnoty, ve znění pozdějších předpisů a s ustanovením § 435 zákona č. 89/2012, občanský zákoník, kromě těchto náležitostí bude faktura obsahovat označení (faktura), číslo smlouvy, označení bankovního účtu zhotovitele, datum jejího vystavení, název a sídlo zhotovitele a objednatele. Cenu bez DPH, procentní sazbu a výši DPH a cenu včetně DPH. Výše DPH bude zaokrouhlena na celé desetihálře nahoru.
3. Splatnost faktury se stanoví na 21 kalendářních dnů ode dne jejího prokazatelného doručení objednateli na adresu uvedenou ve smlouvě. Smluvní strany se dohodly, že peněžité závazky objednatele z této smlouvy jsou splněny odepsáním z účtu objednatele uvedeného ve smlouvě ve prospěch bankovního účtu zhotovitele uvedeného ve smlouvě, popř. na faktuře. Pokud faktura neobsahuje všechny zákonem a smlouvou stanovené náležitosti, obsahuje nesprávné cenové údaje nebo není doručena v požadovaném množství výtisků, je objednatel oprávněn ji s uvedením důvodu vrácení do data splatnosti vrátit zhotoviteli s tím, že zhotovitel je do 10 pracovních dnů ode dne doručení vrácené faktury fakturu opravit nebo vystavit fakturu novou. Oprávněným vrácením faktury přestává běžet lhůta splatnosti, nová lhůta v původní délce splatnosti běží znovu ode dne prokazatelného doručení opravené nebo nově vystavené faktury objednateli. Faktura se považuje za vrácenou ve lhůtě splatnosti, je-li v této lhůtě odeslána, není nutné, aby byla v téže lhůtě doručena zhotoviteli.

4. Adresa pro zasílání faktur:



Čl. VII.

Smluvní pokuty a úroky z prodlení

1. Smluvní strany se dohodly, že případné smluvní pokuty se budou řešit ve smyslu ustanovení §§ 2048 a 2051 a násl. občanského zákoníku.

Čl. VIII.

Další ujednání

1. V případě, že objednatel bude požadovat provedení prací nad rámec sjednaného rozsahu (tzv. vícepráce), bude o nich uzavřen písemný dodatek k této Smlouvě, v němž se vymezí jejich rozsah, doba provedení a jejich cena.
2. Zjistí-li zhotovitel při provádění Díla skryté překážky, týkající se místa, kde má být Dílo provedeno, a tyto překážky znemožňují provedení Díla dohodnutým způsobem (což zahrnuje i provedení Díla za cenu sjednanou v této Smlouvě), je zhotovitel povinen to oznámit bez zbytečného odkladu objednateli a navrhnout mu změnu Díla. Do dosažení dohody o změně Díla je zhotovitel oprávněn provádění Díla přerušit. Nedohodnou-li se smluvní strany na změně této Smlouvy ve lhůtě 30 dnů ode dne, kdy zhotovitel navrhnul objednateli změnu Díla, je zhotovitel oprávněn od této Smlouvy odstoupit. Zhotovitel má v těchto případech nárok na cenu za část Díla, jež bylo provedeno do doby, než odhalil skryté překážky.
3. Objednatel je povinen zajistit servis, údržbu a opravy cvičebních strojů pouze u Zhotovitele.
4. Za vady Díla odpovídá zhotovitel v rozsahu stanoveném v § 2615 a násl. občanského zákoníku. Zhotovitel poskytuje záruku v délce trvání 60 měsíců dle předaných záručních podmínek, zvláště pak za předpokladu užívání herních a cvičebních prvků v souladu s jejich účelem a prováděním pravidelné údržby dle platné technické dokumentace. Na poškození způsobená nesprávným užíváním, nevhodnou manipulací či neodborně provedenou opravou / úpravou a na škody způsobené vandalismem se záruky nevztahují. Záruční doba začíná běžet dnem podepsání předávacího protokolu této Smlouvy. Záruka zahrnuje všechny náhradní díly, jestliže se jedná o chybu ve výrobě, chybu materiálu, chybu montáže nebo těmito zaviněná poškození.
5. Objednatel je povinen uplatnit nároky z vad u zhotovitele písemně, bez zbytečného odkladu poté, co se o nich dozvěděl nebo dozvědět mohl.
6. Zhotovitel neodpovídá za vady Díla, jestliže tyto vady byly způsobeny použitím věcí předaných zhotoviteli k zpracování objednatelem v případě, že zhotovitel ani při vynaložení odborné péče nevhodnost těchto věcí nemohl zjistit nebo na ně objednatele upozornil a objednatel na jejich použití trval. Zhotovitel rovněž neodpovídá za vady způsobené dodržím nevhodných pokynů daných zhotoviteli objednatelem, jestliže zhotovitel na nevhodnost těchto pokynů upozornil a objednatel na jejich dodržení trval nebo jestliže zhotovitel tuto nevhodnost nemohl zjistit. Záruka se nevztahuje také na vady vzniklé vandalstvím, hrubým zacházením nebo nevhodným používáním Díla v rozporu s dodaným manuálem, na přirozené opotřebení a na následky živelných pohrom.

7. Není-li dohodnuto jinak, zavazuje se zhotovitel odstranit vady zjištěné při převzetí zboží nebo v záruční době v co nejkratší době bez zbytečného odkladu, a to nejpozději do 30 dnů od jejího oznámení. O odstranění vad a nedodělků bude sepsán písemný protokol.

8. Čl.IX. Závěrečná ustanovení

1. Tato smlouva nabývá platnosti dnem uzavření smlouvy a účinnosti dnem její uveřejnění v Registru smluv.
2. K jejímu uveřejnění se zavazuje objednatel.
3. Tato smlouva se řídí právním řádem České republiky. Práva a povinnosti smluvních stran neupravené touto smlouvou se řídí podle příslušných právních předpisů.
4. Spory smluvních stran vznikající z této smlouvy nebo v souvislosti s ní budou řešeny obecnými soudy České republiky.
4. Jakékoliv změny či doplnění smlouvy je možné činit výhradně formou písemných a číselně označených dodatků ke smlouvě schválených oběma smluvními stranami.
5. zhotovitel bez předchozího výslovného písemného souhlasu objednatele nepostoupí ani nepřevéde jakákoliv práva či povinnosti vyplývající z této smlouvy na jakoukoliv třetí osobu.
6. Smluvní strany prohlašují, že si tuto smlouvu řádně přečetly a souhlasí s jejím obsahem, přičemž smlouva je uzavřena určitě, vážně a srozumitelně, nikoliv v tísni a za nápadně nevýhodných podmínek.

V Praze dne:

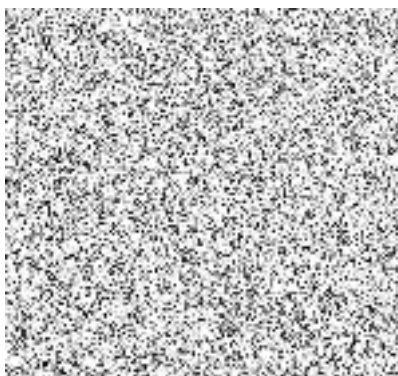

V Praze dne:

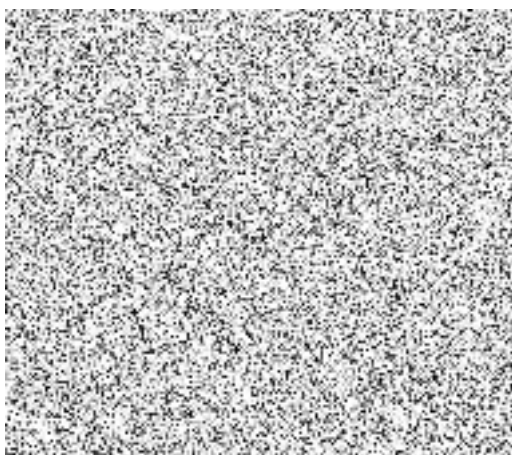

Formulář nabídky

Dodavatel: příloha č. 1 - cenová tabulka - workout hřiště KRPA-190137-2/ČJ-2022-0000VZ-Z

Název	COLMEX s.r.o.
IČ	25220222
Sídlo	Kubelíkova 1224/42, 130 00 Praha 3

Celková nabídková cena	Bez DPH	S DPH
	1 463 902,00 Kč	1 771 321,42 Kč

Položka	Materiál	Výrobce	Označení	Množství (kusy)	Cena bez DPH		Sazba DPH		Cena s DPH	
					Jednotková	Za položku	%	Kč	Jednotková	Za položku
A 1	soubor hrazd	COLMEX s.r.o.	CA1	1	21 049,00 Kč	21 049,00 Kč	21%	4 420,29 Kč	25 469,29 Kč	25 469,29 Kč
2	soubor bradel	COLMEX s.r.o.	CA2	1	21 049,00 Kč	21 049,00 Kč	21%	4 420,29 Kč	25 469,29 Kč	25 469,29 Kč
3	svislý žebřík	COLMEX s.r.o.	CA3	1	21 049,00 Kč	21 049,00 Kč	21%	4 420,29 Kč	25 469,29 Kč	25 469,29 Kč
4	vodorovný žebřík	COLMEX s.r.o.	CA4	1	21 049,00 Kč	21 049,00 Kč	21%	4 420,29 Kč	25 469,29 Kč	25 469,29 Kč
5	kovová bedna na příslušenství	COLMEX s.r.o.	CA5	1	33 049,00 Kč	33 049,00 Kč	21%	6 940,29 Kč	39 989,29 Kč	39 989,29 Kč
6	vnitřní komory kovové bedny	COLMEX s.r.o.	CA6	3	6 500,00 Kč	19 500,00 Kč	21%	4 095,00 Kč	7 865,00 Kč	23 595,00 Kč
7	vzpřímování	COLMEX s.r.o.	CA7	1	18 000,00 Kč	18 000,00 Kč	21%	3 780,00 Kč	21 780,00 Kč	21 780,00 Kč
8	multifunkce k zavěšení TRX nebo kruhů	COLMEX s.r.o.	CA8	1	5 000,00 Kč	5 000,00 Kč	21%	1 050,00 Kč	6 050,00 Kč	6 050,00 Kč
9	sada zářezek pro uchycení osy	COLMEX s.r.o.	CA9	2	1 500,00 Kč	3 000,00 Kč	21%	630,00 Kč	1 815,00 Kč	3 630,00 Kč
10	oko na podložce k upevnění na zed'	COLMEX s.r.o.	CA10	1	1 500,00 Kč	1 500,00 Kč	21%	315,00 Kč	1 815,00 Kč	1 815,00 Kč
11	držák na zavěšení boxovacího pytle na zed'	COLMEX s.r.o.	CA11	2	11 000,00 Kč	22 000,00 Kč	21%	4 620,00 Kč	13 310,00 Kč	26 620,00 Kč
11	instalace STZ dle typu sestavy a způsobu kotvení	COLMEX s.r.o.	CA12	1	24 800,00 Kč	24 800,00 Kč	21%	5 208,00 Kč	30 008,00 Kč	30 008,00 Kč
12	betonáž STZ dle typu sestavy a způsobu kotvení	COLMEX s.r.o.	CA13	1	16 500,00 Kč	16 500,00 Kč	21%	3 465,00 Kč	19 965,00 Kč	19 965,00 Kč
13	instalace STZ na travnatý povrch	COLMEX s.r.o.	CA14	1	500,00 Kč	500,00 Kč	21%	105,00 Kč	605,00 Kč	605,00 Kč
14	gumová bezpečnostní dopadová plocha	COLMEX s.r.o.	CA15	110	600,00 Kč	66 000,00 Kč	21%	13 860,00 Kč	726,00 Kč	79 860,00 Kč
15	pokládka dopadové plochy	COLMEX s.r.o.	CA16	1	18 500,00 Kč	18 500,00 Kč	21%	3 885,00 Kč	22 385,00 Kč	22 385,00 Kč
16	srovnání nerovnosti, úprava povrchu, osetí travním semenem	COLMEX s.r.o.	CA17	1	15 000,00 Kč	15 000,00 Kč	21%	3 150,00 Kč	18 150,00 Kč	18 150,00 Kč
17	doprava	COLMEX s.r.o.	CA18	1	5 000,00 Kč	5 000,00 Kč	21%	1 050,00 Kč	6 050,00 Kč	6 050,00 Kč
B 18	soubor hrazd	COLMEX s.r.o.	CB1	1	19 650,00 Kč	19 650,00 Kč	21%	4 126,50 Kč	23 776,50 Kč	23 776,50 Kč
19	soubor vodorovných žebříků	COLMEX s.r.o.	CB2	1	23 049,00 Kč	23 049,00 Kč	21%	4 840,29 Kč	27 889,29 Kč	27 889,29 Kč
20	soubor svislých žebříků	COLMEX s.r.o.	CB3	1	23 049,00 Kč	23 049,00 Kč	21%	4 840,29 Kč	27 889,29 Kč	27 889,29 Kč
21	soubor stojných žebříků	COLMEX s.r.o.	CB4	1	23 049,00 Kč	23 049,00 Kč	21%	4 840,29 Kč	27 889,29 Kč	27 889,29 Kč
22	soubor šikmých žebříků	COLMEX s.r.o.	CB5	1	23 049,00 Kč	23 049,00 Kč	21%	4 840,29 Kč	27 889,29 Kč	27 889,29 Kč
23	soubor držáků na boxovací pytel	COLMEX s.r.o.	CB6	1	23 049,00 Kč	23 049,00 Kč	21%	4 840,29 Kč	27 889,29 Kč	27 889,29 Kč
24	lavice kombinace vzpřímování a sedy-lehy	COLMEX s.r.o.	CB7	1	23 049,00 Kč	23 049,00 Kč	21%	4 840,29 Kč	27 889,29 Kč	27 889,29 Kč
25	rozsířující se bradla	COLMEX s.r.o.	CB8	2	15 049,00 Kč	30 098,00 Kč	21%	6 320,58 Kč	18 209,29 Kč	36 418,58 Kč
26	lavice na bench - volná	COLMEX s.r.o.	CB9	2	12 049,00 Kč	24 098,00 Kč	21%	5 060,58 Kč	14 579,29 Kč	29 158,58 Kč
27	gumová bezpečnostní dopadová plocha	COLMEX s.r.o.	CB10	93	600,00 Kč	55 800,00 Kč	21%	11 718,00 Kč	726,00 Kč	67 518,00 Kč
28	pokládka dopadové plochy	COLMEX s.r.o.	CB11	1	13 500,00 Kč	13 500,00 Kč	21%	2 835,00 Kč	16 335,00 Kč	16 335,00 Kč
29	odpadkový koš	COLMEX s.r.o.	CB12	1	8 500,00 Kč	8 500,00 Kč	21%	1 785,00 Kč	10 285,00 Kč	10 285,00 Kč
30	lavička s opěradlem	COLMEX s.r.o.	CB13	2	15 600,00 Kč	31 200,00 Kč	21%	6 552,00 Kč	18 876,00 Kč	37 752,00 Kč
31	držák na boxovací pytel	COLMEX s.r.o.	CB14	2	6 000,00 Kč	12 000,00 Kč	21%	2 520,00 Kč	7 260,00 Kč	14 520,00 Kč
32	držák na TRX, kruhy nebo lana	COLMEX s.r.o.	CB15	2	12 500,00 Kč	25 000,00 Kč	21%	5 250,00 Kč	15 125,00 Kč	30 250,00 Kč
33	sada zářezek pro uchycení osy	COLMEX s.r.o.	CB16	4	900,00 Kč	3 600,00 Kč	21%	756,00 Kč	1 089,00 Kč	4 356,00 Kč
34	oko k uchycení posilovacího lana	COLMEX s.r.o.	CB17	2	1 500,00 Kč	3 000,00 Kč	21%	630,00 Kč	1 815,00 Kč	3 630,00 Kč
35	instalace STZ dle typu sestavy a způsobu kotvení	COLMEX s.r.o.	CB18	1	24 806,00 Kč	24 806,00 Kč	21%	5 209,26 Kč	30 015,26 Kč	30 015,26 Kč
36	betonáž STZ dle typu sestavy a způsobu kotvení	COLMEX s.r.o.	CB19	1	18 992,00 Kč	18 992,00 Kč	21%	3 988,32 Kč	22 980,32 Kč	22 980,32 Kč
37	odstranění náletových dřevin	COLMEX s.r.o.	CB20	1	12 500,00 Kč	12 500,00 Kč	21%	2 625,00 Kč	15 125,00 Kč	15 125,00 Kč
38	stržení dřnu pomocí techniky	COLMEX s.r.o.	CB21	1	12 500,00 Kč	12 500,00 Kč	21%	2 625,00 Kč	15 125,00 Kč	15 125,00 Kč
39	osetí travním semenem	COLMEX s.r.o.	CB22	1	1 500,00 Kč	1 500,00 Kč	21%	315,00 Kč	1 815,00 Kč	1 815,00 Kč
40	doprava	COLMEX s.r.o.	CB23	1	15 000,00 Kč	15 000,00 Kč	21%	3 150,00 Kč	18 150,00 Kč	18 150,00 Kč
C 41	soubor hrazd	COLMEX s.r.o.	CC1	1	15 049,00 Kč	15 049,00 Kč	21%	3 160,29 Kč	18 209,29 Kč	18 209,29 Kč
42	soubor vodorovných žebříků	COLMEX s.r.o.	CC2	1	23 049,00 Kč	23 049,00 Kč	21%	4 840,29 Kč	27 889,29 Kč	27 889,29 Kč
43	soubor svislých žebříků	COLMEX s.r.o.	CC3	1	23 049,00 Kč	23 049,00 Kč	21%	4 840,29 Kč	27 889,29 Kč	27 889,29 Kč
44	soubor bradel	COLMEX s.r.o.	CC4	1	15 049,00 Kč	15 049,00 Kč	21%	3 160,29 Kč	18 209,29 Kč	18 209,29 Kč
45	soubor stojných žebříků	COLMEX s.r.o.	CC5	1	15 049,00 Kč	15 049,00 Kč	21%	3 160,29 Kč	18 209,29 Kč	18 209,29 Kč

Formulář nabídky

Dodavatel:

příloha č. 1 - cenová tabulka - workout hřiště KRPA-190137-2/ČJ-2022-0000V2-Z

Název	COLMEX s.r.o.
IČ	252542222
Sídlo	Kubelíkova 1224/42, 130 00 Praha 3

Celková nabídková cena	Bez DPH	S DPH
	1 463 902,00 Kč	1 771 321,42 Kč

Položka	Materiál	Výrobce	Označení	Množství (kusy)	Cena bez DPH		Sazba DPH		Cena s DPH	
					Jednotková	Za položku	%	Kč	Jednotková	Za položku
46	soubor svislých tyčí	COLMEX s.r.o.	CC6	1	15 049,00 Kč	15 049,00 Kč	21%	3 160,29 Kč	18 209,29 Kč	18 209,29 Kč
47	lavice kombinace vzpřímování a sedy-lehy	COLMEX s.r.o.	CC7	1	23 049,00 Kč	23 049,00 Kč	21%	4 840,29 Kč	27 889,29 Kč	27 889,29 Kč
48	lavice na bench - volná	COLMEX s.r.o.	CC8	2	15 049,00 Kč	30 098,00 Kč	21%	6 320,58 Kč	18 209,29 Kč	36 418,58 Kč
49	kovová bedna na příslušenství	COLMEX s.r.o.	CC9	1	23 049,00 Kč	23 049,00 Kč	21%	4 840,29 Kč	27 889,29 Kč	27 889,29 Kč
50	vnitřní komory kovové bedny	COLMEX s.r.o.	CC10	3	6 000,00 Kč	18 000,00 Kč	21%	3 780,00 Kč	7 260,00 Kč	21 780,00 Kč
51	multifunkce k zavěšení TRX nebo kruhů	COLMEX s.r.o.	CC11	2	5 000,00 Kč	10 000,00 Kč	21%	2 100,00 Kč	6 050,00 Kč	12 100,00 Kč
52	sada zářátek pro uchycení osy	COLMEX s.r.o.	CC12	2	2 500,00 Kč	5 000,00 Kč	21%	1 050,00 Kč	3 025,00 Kč	6 050,00 Kč
53	oko k uchycení posilovacího lana	COLMEX s.r.o.	CC13	2	2 000,00 Kč	4 000,00 Kč	21%	840,00 Kč	2 420,00 Kč	4 840,00 Kč
54	gumová bezpečnostní dopadová plocha	COLMEX s.r.o.	CC14	81	600,00 Kč	48 600,00 Kč	21%	10 206,00 Kč	726,00 Kč	58 806,00 Kč
55	pokládká dopadové plochy, osetí travním semenem	COLMEX s.r.o.	CC15	1	10 000,00 Kč	10 000,00 Kč	21%	2 100,00 Kč	12 100,00 Kč	12 100,00 Kč
56	instalace STZ dle typu sestavy a způsobu kotvení	COLMEX s.r.o.	CC16	1	24 663,00 Kč	24 663,00 Kč	21%	5 179,23 Kč	29 842,23 Kč	29 842,23 Kč
57	betonáž STZ dle typu sestavy a způsobu kotvení	COLMEX s.r.o.	CC17	1	19 065,00 Kč	19 066,00 Kč	21%	4 003,86 Kč	23 069,86 Kč	23 069,86 Kč
58	doprava	COLMEX s.r.o.	CC18	1	12 000,00 Kč	12 000,00 Kč	21%	2 520,00 Kč	14 520,00 Kč	14 520,00 Kč
ABC 59	olympijská osa 500 kg včetně zámků	COLMEX s.r.o.	ABC1	7	6 500,00 Kč	45 500,00 Kč	21%	9 555,00 Kč	7 855,00 Kč	55 055,00 Kč
60	sada pogumovaných kotoučů (2x5, 10, 15, 20, 25 kg)	COLMEX s.r.o.	ABC2	7	17 000,00 Kč	119 000,00 Kč	21%	24 990,00 Kč	20 570,00 Kč	143 990,00 Kč
61	stojan na kotouče	COLMEX s.r.o.	ABC3	10	5 000,00 Kč	50 000,00 Kč	21%	10 500,00 Kč	6 050,00 Kč	60 500,00 Kč
62	sada Kettlebellů (6, 8, 10, 12, 14, 16, 18, 20, 24, 28 kg)	COLMEX s.r.o.	ABC4	3	14 000,00 Kč	42 000,00 Kč	21%	8 820,00 Kč	16 940,00 Kč	50 820,00 Kč
63	posilovací nylonové lano	COLMEX s.r.o.	ABC5	5	5 000,00 Kč	25 000,00 Kč	21%	5 250,00 Kč	6 050,00 Kč	30 250,00 Kč
64	závěsný popruhový systém TRX	COLMEX s.r.o.	ABC6	8	2 000,00 Kč	16 000,00 Kč	21%	3 360,00 Kč	2 420,00 Kč	19 360,00 Kč
65	úchopy na kliky (pár)	COLMEX s.r.o.	ABC7	8	2 500,00 Kč	20 000,00 Kč	21%	4 200,00 Kč	3 025,00 Kč	24 200,00 Kč
66	gymnastické kruhy (pár)	COLMEX s.r.o.	ABC8	6	1 500,00 Kč	9 000,00 Kč	21%	1 890,00 Kč	1 815,00 Kč	10 890,00 Kč
67	boxovací pytel 50 kg	COLMEX s.r.o.	ABC9	1	4 500,00 Kč	4 500,00 Kč	21%	945,00 Kč	5 445,00 Kč	5 445,00 Kč
68	boxovací pytel 60 kg	COLMEX s.r.o.	ABC10	3	5 500,00 Kč	16 500,00 Kč	21%	3 465,00 Kč	6 655,00 Kč	19 965,00 Kč

