



SMLOUVA O DÍLO

uzavřená dle § 2586 an. zákona č. 89/2012 Sb., občanský zákoník, ve znění pozdějších předpisů (dále jen „občanský zákoník“)
(dále jen jako „smlouva“)

SMLUVNÍ STRANY

Objednatel: Správa Národního parku Šumava
sídlo: 1. máje 260/19, 385 01 Vimperk

IČO: 00583171
DIČ: CZ 00583171
kontaktní adresa: 1. máje 260/19, 385 01 Vimperk

(Objednatel je příspěvkovou organizací Ministerstva životního prostředí České republiky)
(dále jen „objednatel“)

a

Zhotovitel: Martin Bláha
[redacted] 1 Volary

IČO: 70898006
DIČ:

(dále jen „zhotovitel“)

(dále též jako „smluvní strany“)

uzavírají níže uvedeného dne, měsíce a roku tuto Smlouvu o dílo



1. PŘEDMĚT SMLOUVY

- 1) Předmětem plnění je ošetření 29 ks památných či významných stromů. Konkrétně se jedná o odborné ošetření památných a významných stromů rostoucích v k.ú. Kochánov II., Železná Ruda, Zhůří, Hojsova Stráž, Stachy, Zátoň, Horní Planá. Ošetřované stromy se nachází na území Národního parku Šumava a v Chráněné krajinné oblasti Šumava. Konkrétní specifikace plnění je předmětem Přílohy A – Podrobná specifikace díla.
- 2) Zhotovitel se zavazuje, že pro objednatele provede na svůj náklad a nebezpečí a řádně a včas předá dílo s požadavky zadávací dokumentace, které jsou uvedeny v Příloze A - Podrobná specifikace díla (dále jen „Dílo“).
- 3) Objednatel se zavazuje Dílo dodané zhotovitelem v souladu s touto smlouvou převzít a zhotoviteli za něj při splnění podmínek dle této smlouvy zaplatit dohodnutou cenu Díla uvedenou v článku 3 této smlouvy.

2. ČAS A MÍSTO PLNĚNÍ

- 1) Termín zahájení: od data platnosti a účinnosti Smlouvy o dílo
- 2) Lhůta dodání: 15. 11. 2022
- 3) Zhotovitel je povinen provádět Dílo postupně tak, aby byly splněny požadavky uvedené v Příloze A - Podrobná specifikace Díla.
- 4) Objednatel si vyhrazuje právo odepřít převzetí Díla nebo jeho části v případě, že Dílo jako celek nebo jeho část nebude v souladu s požadavky objednatele specifikovanými v Příloze A - Podrobná specifikace díla. Dodání pouze části Díla je považováno za prodlení s plněním závazků z této smlouvy.
- 5) O dodání Díla bude sepsán předávací protokol, který smluvní strany při předání Díla podepíší.
- 6) Místem plnění jsou jednotlivé pozemky (viz. Podrobná specifikace díla) na území NP a CHKO Šumava
- 7) Místem předání je Správa národního parku Šumava ve Vimperku
- 8) Dokončením Díla se rozumí kompletní řádné provedené Dílo (tj. ve sjednaném rozsahu, bez vad a nedodělků), které je předáno objednateli v rámci předávacího řízení.
- 9) Nedodržení termínu dodání Díla bude považováno za podstatné porušení smlouvy.



3. CENA DÍLA

- 1) Sjednaná cena za Dílo je cenou pevnou, úplnou a nejvýše přípustnou, zahrnující veškeré náklady zhotovitele nutné k řádnému a včasnému splnění závazků plynoucích z této smlouvy.
- 2) Objednatel se zavazuje zaplatit zhotoviteli cenu díla ve výši 369900,- Kč bez DPH, 0,- Kč částka DPH, 369900- Kč včetně DPH.
- 3) Daň z přidané hodnoty bude účtována ve výši určené podle právních předpisů platných ke dni uskutečnění zdanitelného plnění. V případě, že v době, kdy bude předmět smlouvy dokončen, a sazba DPH bude zákonem č. 235/2004 Sb., o dani z přidané hodnoty, ve znění pozdějších předpisů, zvýšena nebo snížena, je povinností účtovat daň podle aktuálního znění zákona.

4. PLATEBNÍ PODMÍNKY

- 1) Objednatel nebude poskytovat zhotoviteli zálohy.
- 2) Zhotoviteli vzniká právo účtovat cenu v případě řádného a včasného dodání Díla objednateli.
- 3) Faktura bude vystavena na základě předávacího protokolu o předání a převzetí Díla či jeho části podepsaného oběma smluvními stranami. Dnem zdanitelného plnění je den podepsání předávacího protokolu oběma smluvními stranami.
- 4) Faktura bude doložena kopií předávacího protokolu podepsaného oběma smluvními stranami.
- 5) Faktury zhotovitele musí mít náležitosti daňového a účetního dokladu, formou a obsahem odpovídat požadavkům právní úpravy zejména pak zákonu č. 563/1991 Sb., o účetnictví, zákonu o dani z přidané hodnoty a mít náležitosti obchodní listiny dle občanského zákoníku v platném znění. Nebude-li faktura splňovat tyto náležitosti, nebude odpovídat předmětu plnění, nebude-li doložena příslušnými doklady nebo bude-li jinak v nesouladu s touto smlouvou, je objednatel oprávněn vrátit ji zhotoviteli na doplnění či jinou opravu, aniž se tím dostane do prodlení s úhradou příslušné částky. Nová lhůta splatnosti začne plynout doručením doplněné nebo opravené faktury objednateli na kontaktní adresu objednatele podle této smlouvy.
- 6) Splatnost faktury činí 21 kalendářních dnů ode dne jejího doručení na kontaktní adresu objednatele dle této smlouvy. Úhrada faktury bude provedena v české měně bezhotovostně z účtu objednatele na účet zhotovitele uvedený v příloze této smlouvy. Číslo tohoto bankovního účtu bude uvedeno rovněž na zhotovitelem vystavené faktuře. Lhůta splatnosti je dodržena, pokud v její poslední den byl podán příkaz k převodu příslušné částky z účtu objednatele na účet zhotovitele.



5. ODPOVĚDNOST A SOUVISEJÍCÍ UJEDNÁNÍ

- 1) Zhotovitel se důkladně seznámil s obsahem veškerých podkladů nezbytných pro realizaci Díla a prohlašuje, že tyto shledává jako bezvadné a dostatečné pro realizaci Díla.
- 2) Zhotovitel odpovídá za to, že dílo bude předáno bez vad, v souladu s podmínkami této smlouvy a v souladu se všemi platnými právními předpisy.
- 3) Zhotovitel poskytuje záruku na Dílo po dobu 36 měsíců.
- 4) Bude-li zhotovitel plnit některou svoji povinnost prostřednictvím jiné osoby, odpovídá za tato plnění, jako kdyby plnil tuto povinnost sám a je povinen zajistit splnění všech závazků z této smlouvy.
- 5) Každá reklamace musí být uplatněna písemně, e-mailem nebo faxem a musí obsahovat úplný a přesný popis vady. Jejich odstranění provede zhotovitel na svůj náklad.
- 6) Pokud zhotovitel nenastoupí do deseti dnů od data uplatnění reklamace Díla k odstraňování vad nebo neoznámí objednateli lhůtu k odstranění vad Díla je povinen zaplatit objednateli smluvní pokutu ve výši 1.000,- Kč za každý i započatý kalendářní den prodlení.
- 7) Vznikne-li porušením povinností ze strany zhotovitele objednateli škoda, je objednatel oprávněn domáhat se náhrady této škody podle příslušných ustanovení občanského zákoníku vedle svých nároků z vad Díla.
- 8) Pro případ prodlení zhotovitele v termínu dokončení celého Díla a jeho předání se sjednává smluvní pokuta ve výši 0,05 % z ceny celého Díla (s DPH) za každý i započatý kalendářní den prodlení s dokončením celého Díla a jeho předání objednateli.
- 9) Uvedené smluvní pokuty nemají vliv na výši případné náhrady škody.

6. OSTATNÍ UJEDNÁNÍ

- 1) Zadavatel prohlašuje, že tato smlouva naplňuje podmínky uvedené v § 90 odst. 20 písm. b) a odst. 21 zákona č. 114/1992 Sb., o ochraně přírody a krajiny, ve znění pozdějších předpisů (dále jen „ZOPK“). Při realizaci Díla se tak na zhotovitele nevztahují zákazy vjezdu motorových vozidel plynoucí z ustanovení § 16 odst. 2 písm. l) ZOPK a § 26 odst. 1 písm. c) ZOPK a zákazy podle § 44 odst. 3 ZOPK vyplývající z bližších ochranných podmínek dotčených zvláště chráněných území, avšak pouze v tom rozsahu a na ty činnosti, které jsou popsány v Příloze A Podrobná specifikace Díla této smlouvy.
- 2) Kterákoli ze smluvních stran může od této smlouvy odstoupit pouze z důvodů uvedených v této smlouvě nebo z důvodů vyplývajících ze zákona, včetně důvodů vyplývajících v podstatném porušení smlouvy některou ze stran.



- 3) Překročení sjednaného termínu dodání Díla o déle než 14 dnů se vždy považuje za podstatné porušení smlouvy, které podle ust. § 2002 Občanského zákoníku zakládá právo objednatele na odstoupení od této smlouvy.
- 4) Za podstatné porušení smlouvy se považuje též dodání Díla s vadami. Nároky objednatele z odpovědnosti za vady se řídí ust. § 2615 odst. 2 ve spojení s ust. § 2106 Občanského zákoníku.
- 5) Smluvní strany se pro případ sporů vyplývajících z této smlouvy dohodly ve smyslu ustanovení § 89a zákona č. 99/1963 Sb., občanského soudního řádu, ve znění pozdějších předpisů, místní příslušnost soudu prvního stupně, kterým bude obecný soud objednatele, tj. okresní, popř. krajský soud, v jehož obvodu má objednatel sídlo.
- 6) Zhotovitel nebyl v zadávacím řízení ovlivněn přímo ani nepřímo střetem zájmů ve vztahu k zadavateli, ani k subjektům podílejícím se na přípravě zadávacího řízení; zhotovitel nemá ani žádné zvláštní spojení s těmito osobami (např. majetkové, personální).
- 7) Zhotovitel bezvýhradně souhlasí se zveřejněním plného znění smlouvy v souladu se zákonem č. 134/2016 Sb., o zadávání veřejných zakázek a souvisejícími právními předpisy. Zveřejnění obsahu smlouvy nemůže být považováno za porušení povinnosti mlčenlivosti.
- 8) Objednatel poskytne zhotoviteli údaje potřebné k plnění předmětu smlouvy. Zhotovitel takto získané údaje použije pouze pro plnění smlouvy a neposkytne je třetí straně.
- 9) Objednatel je výlučným vlastníkem předaného díla a je oprávněn jej bez omezení využít pro svoji potřebu a pro potřebu jím zřizovaných právnických osob.
- 10) Objednatel je dále oprávněn odstoupit od smlouvy, jestliže zjistí, že zhotovitel
 - a. nabízel, dával, přijímal nebo zprostředkoval nějaké hodnoty s cílem ovlivnit chování nebo jednání kohokoliv, ať již státního úředníka nebo někoho jiného, přímo nebo nepřímo, v zadávacím řízení nebo při provádění smlouvy; nebo
 - b. zkresloval skutečnosti za účelem ovlivnění zadávacího řízení nebo provádění smlouvy ke škodě objednatele, včetně užití podvodných praktik k potlačení a snížení výhod volné a otevřené soutěže.
- 11) Veškeré změny a doplňky této smlouvy budou uskutečňovány formou písemných očíslovaných dodatků podepsanými oprávněnými zástupci obou smluvních stran.
- 12) Tato smlouva je vyhotovena ve třech stejnopisech, z nichž dva obdrží objednatel a jeden zhotovitel.
- 13) Právní vztahy neupravené touto smlouvou se řídí příslušnými ustanoveními občanského zákoníku.
- 14) Případná neplatnost některého ujednání smlouvy nemá vliv na platnost ostatních ustanovení. Strany smlouvy se v tomto případě zavazují poskytnout si vzájemnou součinnost k uzavření dodatku ke smlouvě, kde bude neplatná část smlouvy nahrazena novým ujednáním, a to ve lhůtě do 14 dnů poté, co tato potřeba vyvstane.



- 15) Zhotovitel bere na vědomí, že objednatel je dle § 2 odst. 1 zákona č. 340/2015 Sb., o zvláštních podmínkách účinnosti některých smluv, uveřejňování těchto smluv a o registru smluv (zákon o registru smluv), ve znění pozdějších předpisů, povinným subjektem, na jehož smlouvy se vztahuje povinnost uveřejnění v registru smluv. Smluvní strany si tímto ujednávají, že uveřejnění dle tohoto zákona zajistí objednatel způsobem, v rozsahu a ve lhůtách z něho vyplývajících. Pro účely uveřejňování smluvní strany současně shodně prohlašují, že žádnou část této smlouvy nepovažují za své obchodní tajemství bránící jejímu uveřejnění. Ujednání dle tohoto odstavce se vztahují i na všechny případné dodatky k této smlouvě, jejichž prostřednictvím je tato smlouva měněna či ukončována.
- 16) Zhotovitel prohlašuje, že se před podpisem smlouvy seznámil se všemi podmínkami, které by mohly mít vliv na plnění jeho závazků z této smlouvy.
- 17) Nedílnou součástí smlouvy jsou její přílohy.
- 18) Smlouva nabývá platnosti a účinnosti v případě povinnosti uveřejnění v registru smluv dle zákona o registru smluv, v ostatních případech dnem podpisu oprávněnými osobami smluvních stran.

Přílohy:

- Příloha A - Podrobná specifikace díla
- Příloha B - Položkový rozpočet
- Příloha C - Kontaktní údaje

Ve Vimperku dne12.1.22.....

Ve Volarech dne7.7.2022.....

objednatel:
Správa Národního parku Šumava

zhotovitel:
Martin Bláha



Příloha C - Kontaktní údaje

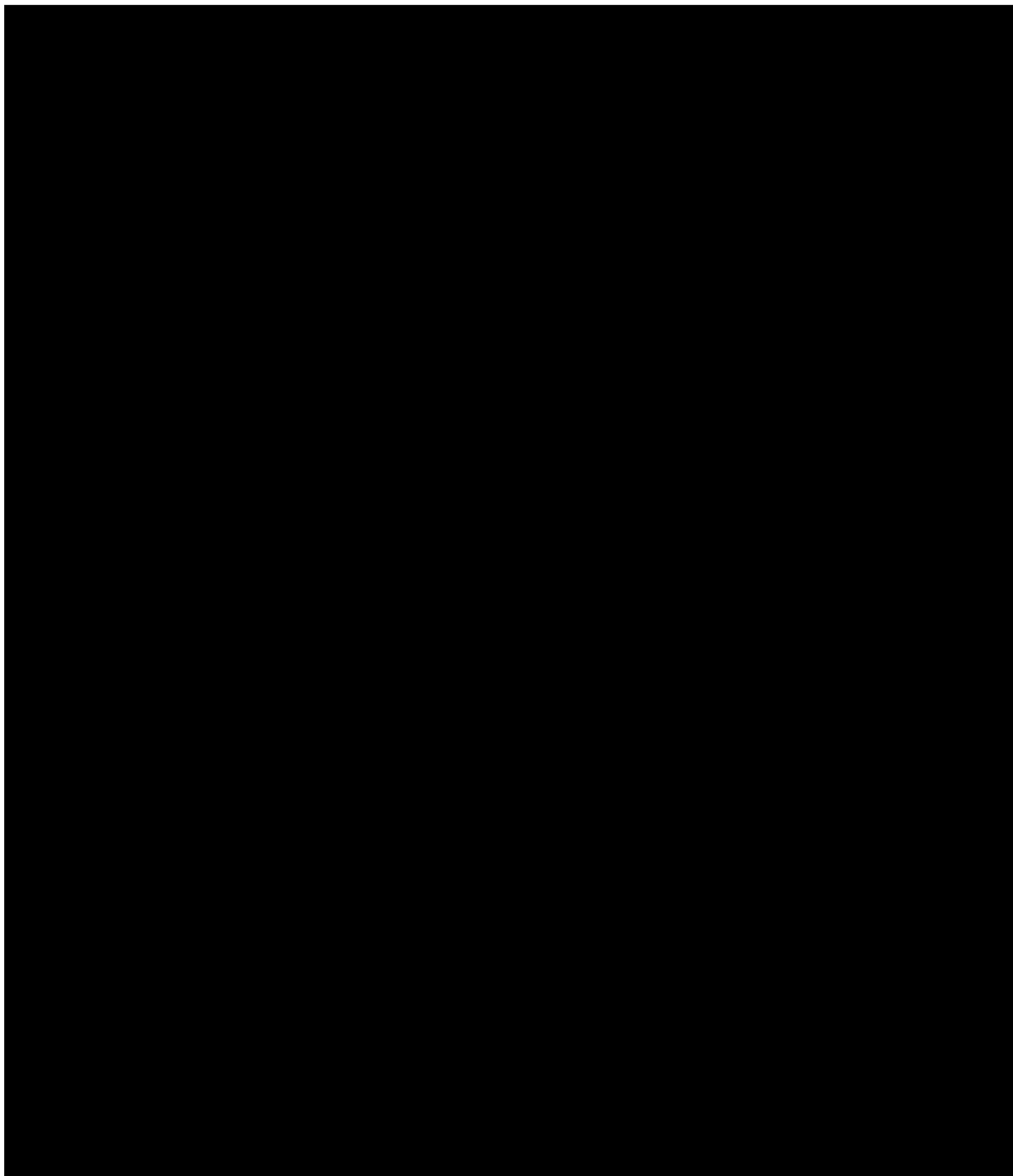



Příloha A – Podrobná specifikace díla – Ošetření významných a památných stromů v NP a CHKO
Šumava_2022

Předmětem plnění je odborné ošetření celkem 29 ks významných a památných stromů.

Konkrétně se jedná o významné a památné stromy rostoucí v k.ú. Kochánov II., Železná Ruda, Zhůří. Hojsova Stráž, Stachy, Zátoň, Horní Planá. Ošetřované stromy se nachází na území Národního parku Šumava a v Chráněné krajinné oblasti Šumava.

Lokalizace stromů:



1 : 2 000

Obr: 1 Kochánovské javory



Příloha A – Podrobná specifikace díla – Ošetření významných a památných stromů v NP a CHKO
Šumava_2022

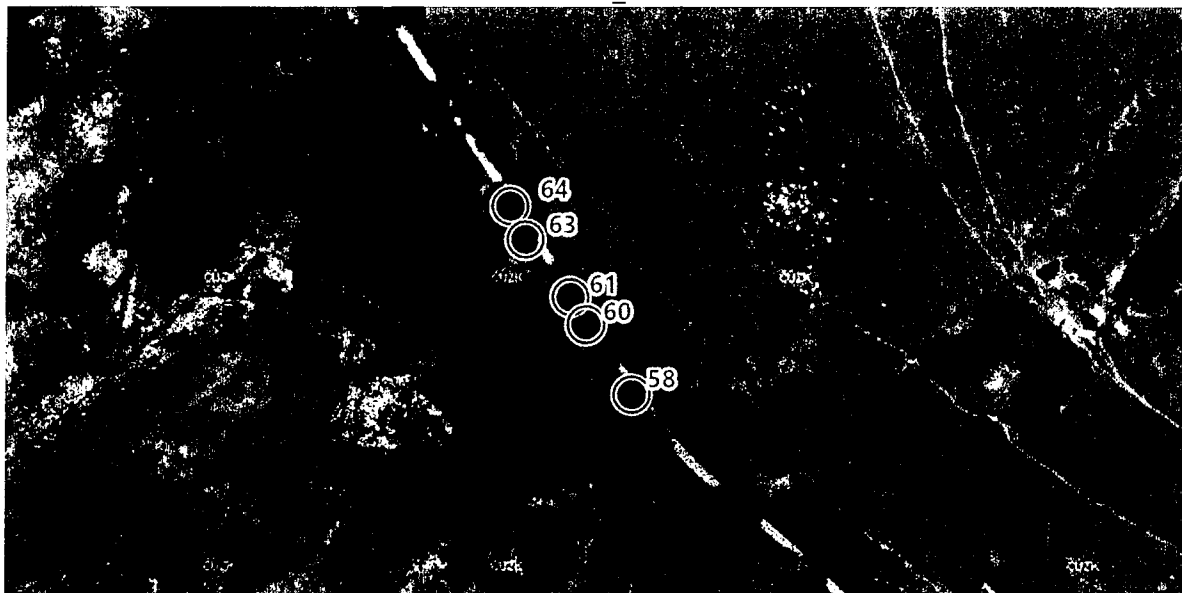

1 : 2 000

Obr: 2 Stromy na Zhůří

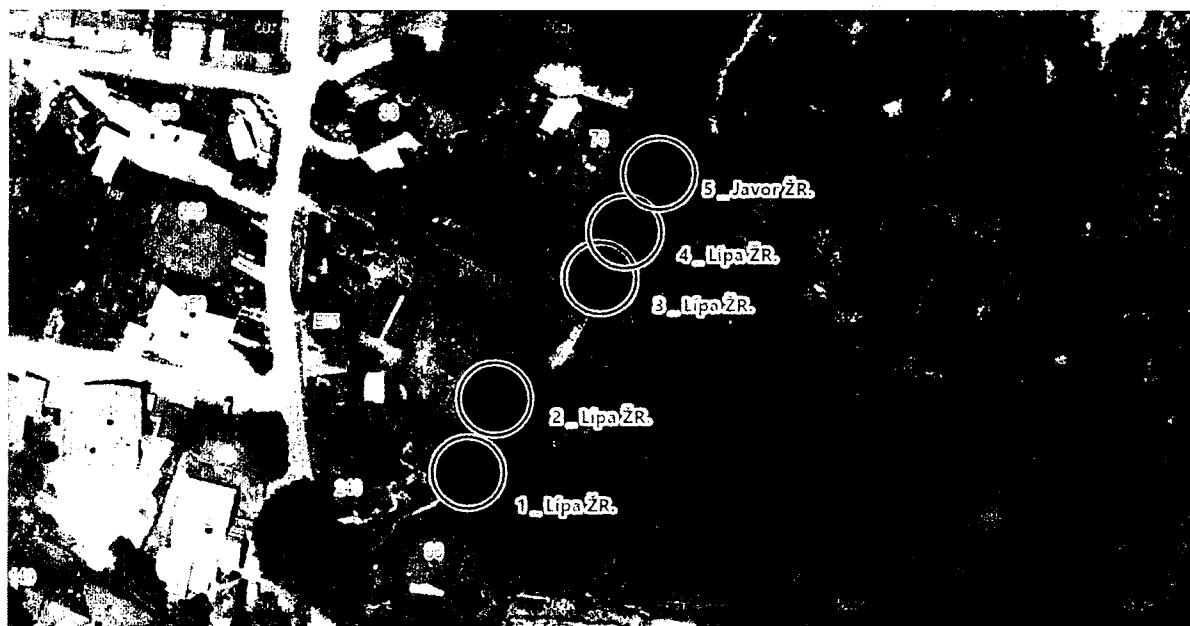

1 : 1 000

Obr: 3 Lípy v Železné Rudě



Příloha A – Podrobná specifikace díla – Ošetření významných a památných stromů v NP a CHKO
Šumava_2022

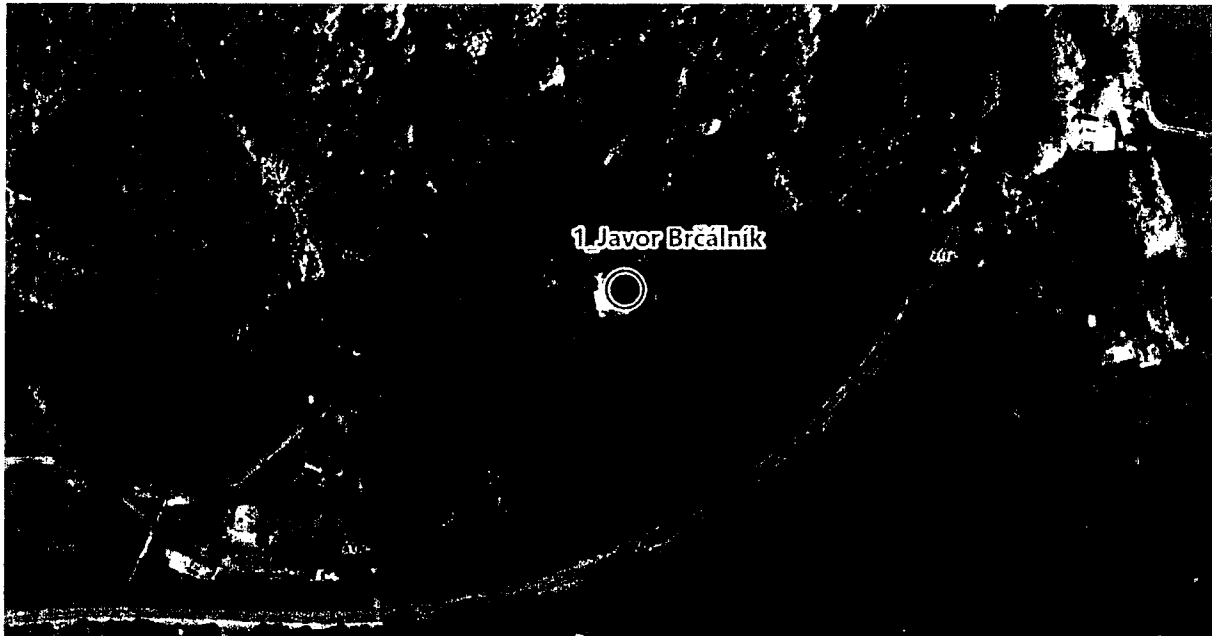

1 : 2 000

Obr: 4 Javor v Brčálníku



Příloha A – Podrobná specifikace díla – Ošetření významných a památných stromů v NP a CHKO
Šumava_2022



Obr: 5 Lípy ve Stachách



Příloha A – Podrobná specifikace díla – Ošetření významných a památných stromů v NP a CHKO
Šumava_2022

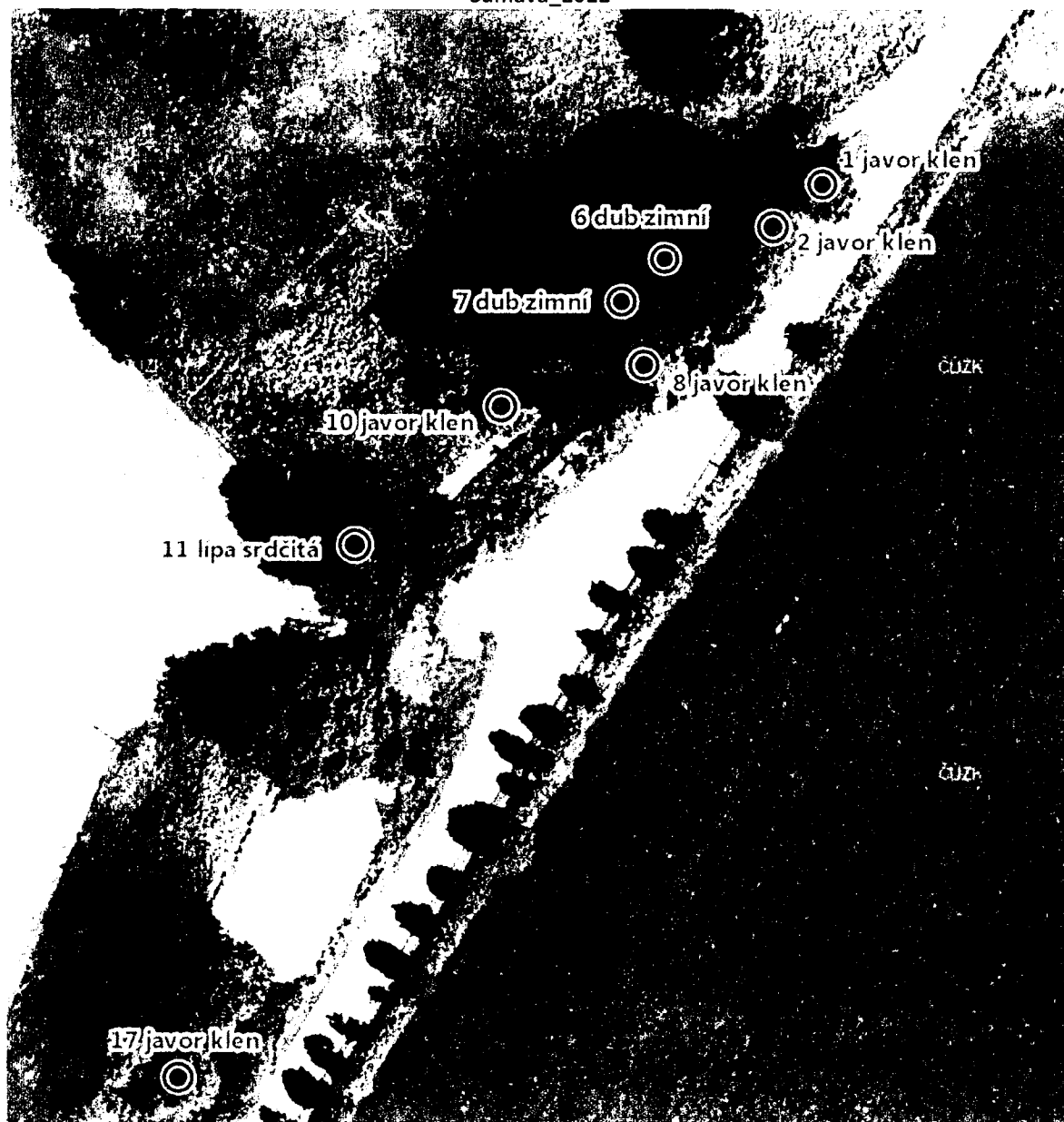

Obr: 6 Stromořadí Zátoň



Příloha A – Podrobná specifikace díla – Ošetření významných a památných stromů v NP a CHKO Šumava_2022

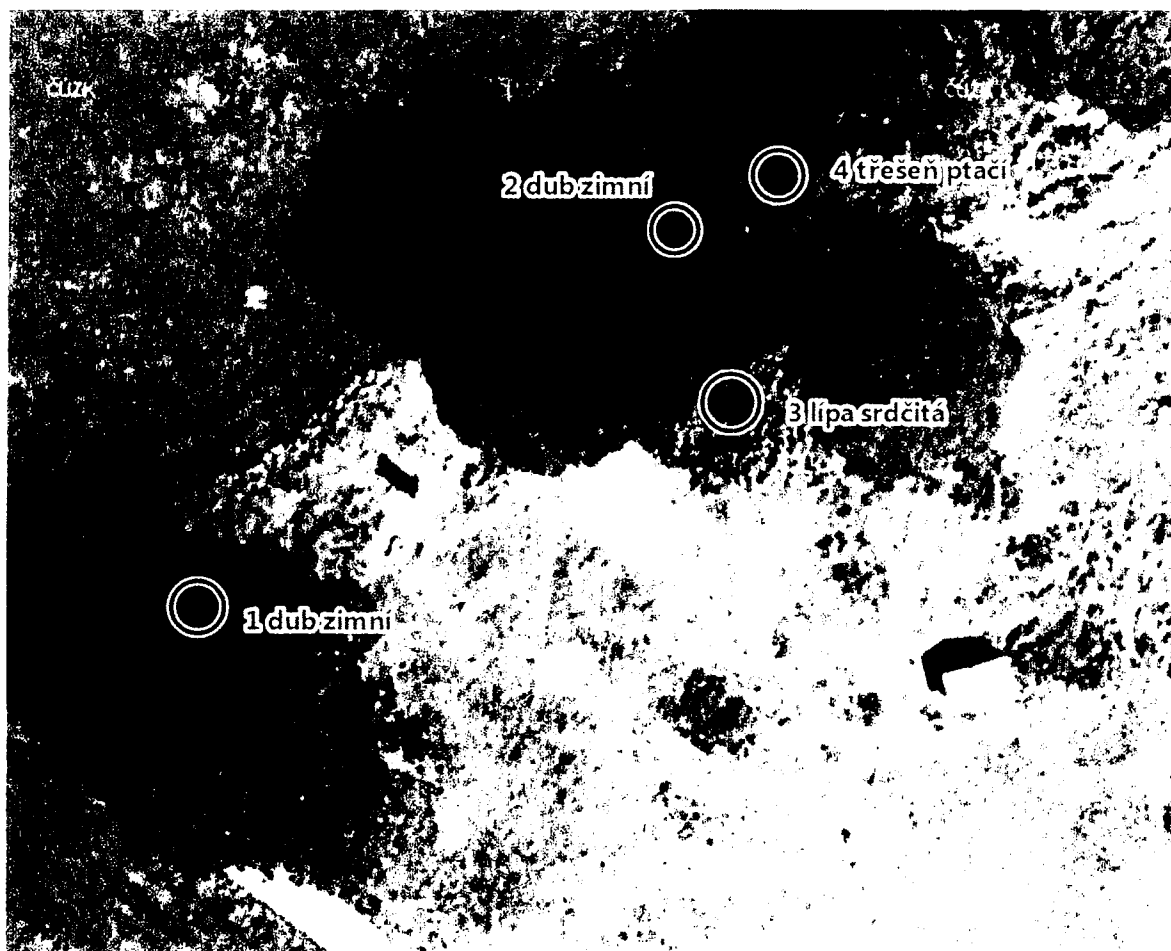

Obr: 7 Stromy pod Zátouí



Příloha A – Podrobná specifikace díla – Ošetření významných a památných stromů v NP a CHKO
Šumava 2022



Obr: 8 Lípa u Dobré Vody

Odkazy GPS a dotčené pozemky:

Kochánovské javory: **49.1721564N, 13.4117775E**

k. ú. Kochánov - pozemek 809/1

Stromy na Zhůří: **49.1778792N, 13.3327319E**

k. ú. Zhůří - pozemky 3562/1, 3565/1

Lípy v Železné Rudě: **49.1395772N, 13.2358936E**

k. ú. Železná Ruda - pozemek 536/1

Klen na Brčálníku: **49°11'0.946"N, 13°13'32.411"E**

k. ú. Hojsova Stráž - pozemek 774/4

Lípy ve Stachách: **49.101989853N, 13.666518572E**

k. ú. Stachy – pozemek 2145/11

Stromořadí Zátoň: **48.942385801N, 13.798388247E**

Stromy pod Zátoní: **48.941573014N, 13.803533526E**

k. ú. Lenora – pozemky 334/3, 131/20, 240

Lípa u Dobré Vody: **48.771667127N, 14.030708239E**

k. ú. Horní Planá – pozemek 550/1



**Příloha A – Podrobná specifikace díla – Ošetření významných a památných stromů v NP a CHKO
Šumava_2022**

Specifikace navržených zásahů:

Konkrétní specifikace zásahů je součástí níže uvedené přílohy.

Odborné ošetření stromů musí být provedeno v souladu s platným Standardem „Řez stromů, SPPK A02:2015“ a standardem „Bezpečnostní vazby a ostatní stabilizační systémy, SPPK A02 004:2017“ a SPPK A02 009: 2018 Speciální zásahy na stromech. V případě klenu na Brčálníku je nutné, v dostatečném předstihu, před započítím prací kontaktovat majitele sousední budovy (pí. Marčanová t.: +420 725 832 106)

Technologické postupy péstebních zásahů jsou navrhovány dle STANDARDU PÉČE O PŘÍRODU A KRAJINU – ŘEZ STROMŮ, SPPK A02 002:2015, a SPPK A02 009: 2018 SPECIÁLNÍ ZÁSAHY NA STROMECH a SPPK A02 004:2019 BEZPEČNOSTNÍ VAZBY A OSTATNÍ STABILIZAČNÍ SYSTÉMY, AOPK ČR, Mendelova univerzita v Brně.



SPRÁVA NÁRODNÍHO PARKU ŠUMAVA

Příloha A – Podrobná specifikace díla – Ošetření významných a památných stromů v NP a CHKO Šumava_2022

Podrobná specifikace díla

název a číslo stromu	taxon	obvod	výška stromu	nasazení koruny	průměr koruny	plocha stromu (plocha stromu m ² = průměr koruny x výška strom)	návrhy opatření metodika SPK A02 001	zdravotní řez (Kč)	bezpečnostní řez (Kč)	lokální redukce (Kč)	obvodová redukce/stabilizace sekundární korur	úprava průchozího/průřezného prof	odstranění výmladků na stromě	Vazby v korunách včetně materiálu vazby a instalat	příplatky	cena celkem (Kč bez DPH)
1_Kochánovské Javorův, DRUSOP 102379	Acer pseudoplatanus	370	20	5	16	320m2	PB-ST - sesazení stromu na torzo, přírodě blízké ošetření+30%				0,00 Kč				0 Kč	0 Kč
58_Stromy na Zhůfí, DRUSOP 102400	Tilia cordata	566	19	2	16	304m2	S-RLPV, S-VSV 3xdo 40KN+15% reinstalace vazby					0,00 Kč		0,00 Kč	0 Kč	0 Kč
60_Stromy na Zhůfí, DRUSOP 102400	Tilia cordata	260	15	2	13	195m2	S-RLPV, S-VSV 3xdo 40KN+15% reinstalace vazby					0,00 Kč		0,00 Kč	0 Kč	0 Kč
61_Stromy na Zhůfí, DRUSOP 102400	Tilia cordata	452	19	2	15	285m2	S-RLPV, S-VSV 3xdo 40KN+15% reinstalace vazby					0,00 Kč		0,00 Kč	0 Kč	0 Kč
63_Stromy na Zhůfí, DRUSOP 102400	Tilia cordata	360	19	2	14	266m2	S-RLPV, S-VSV 1xdo 40KN+15% reinstalace vazby					0,00 Kč		0,00 Kč	0 Kč	0 Kč
64_Stromy na Zhůfí, DRUSOP 102400	Tilia cordata	495	17	2	14	238m2	S-RLPV, S-VSV 2x do 40KN + příplatek za reinstalaci					0,00 Kč		0,00 Kč	0 Kč	0 Kč
1_Lipa Železná Ruda	Tilia cordata	280	17	3	16	272m2	S-RZ+30%, S-RLPV, S-RLLR, S-RLPV	0,00 Kč		0,00 Kč		0,00 Kč		0,00 Kč	0 Kč	0 Kč
2_Lipa Železná Ruda	Tilia cordata	489	26	3	18	468m2	S-RZ+30%, S-RLPV, S-RLLR, S-3xVSV vrtaná 41. -80KN, 4xVDH 21-40KN	0,00 Kč		0,00 Kč		0,00 Kč		0,00 Kč	0 Kč	0 Kč
3_Lipa Železná Ruda	Tilia cordata	357	15	2	15	225m2	S-SSK+30%, S-RLLR, S-RLPV, S-RLPV, S-VSV 1x21 - 40KN	0,00 Kč		0,00 Kč		0,00 Kč		0,00 Kč	0 Kč	0 Kč
4_Lipa Železná Ruda	Tilia cordata	373	29	4	18	522m2	S-RZ, SVDH 3x21-40KN	0,00 Kč		0,00 Kč		0,00 Kč		0,00 Kč	0 Kč	0 Kč
5_Javor Železná Ruda	Acer platanoides	276	23	3	14	322m2	S-RZ+30%	0,00 Kč		0,00 Kč		0,00 Kč		0,00 Kč	0 Kč	0 Kč
1_Javor Brčánek	Acer pseudoplatanus	300	25.5	5	12	306m2	S-RZ, S-RLLR+30%, S-1xVDH 21-40KN, S-1xVDH 41-80KN	0,00 Kč		0,00 Kč		0,00 Kč		0,00 Kč	0 Kč	0 Kč
1_Lipa ve Stachách, DRUSOP 102755, č. tagu 712	Tilia cordata	425	22	8	12	264m2	S-RZ, S-RO15%, +30%	0,00 Kč			0,00 Kč				0 Kč	0 Kč
2_Lipa ve Stachách	Tilia cordata	291	23	8	10	230m2	S-RZ, S-RLLR, +30%	0,00 Kč		0,00 Kč					0 Kč	0 Kč
3_Lipa ve Stachách	Tilia cordata	260	20	7	8	160m2	S-RZ, +30%	0,00 Kč							0 Kč	0 Kč
4_Lipa ve Stachách	Tilia cordata	269	18	8	10	180m2	S-RZ, +30%	0,00 Kč							0 Kč	0 Kč
1_Stromořadi Zátouň	Acer pseudoplatanus	225	16	3	9	144m2	S-RZ, S-RLPV	0,00 Kč				0,00 Kč			0 Kč	0 Kč
2_Stromořadi Zátouň	Acer pseudoplatanus	238	16	2	8	128m2	S-RZ, S-RLPV	0,00 Kč				0,00 Kč			0 Kč	0 Kč
6_Stromořadi Zátouň	Quercus robur	205	21	6	8	168m2	S-RZ	0,00 Kč							0 Kč	0 Kč
7_Stromořadi Zátouň	Quercus robur	342	23	6	14	322m2	S-RZ, S-RLLR	0,00 Kč		0,00 Kč					0 Kč	0 Kč
8_Stromořadi Zátouň	Acer pseudoplatanus	216	16	3	7	112m2	S-RZ	0,00 Kč							0 Kč	0 Kč
10_Stromořadi Zátouň	Acer pseudoplatanus	135	13	1	7	91m2	S-RZ, S-RLLR, S-RLPV	0,00 Kč		0,00 Kč					0 Kč	0 Kč
11_Stromořadi Zátouň	Tilia cordata	455	20	1	16	320m2	S-RZ, S-RLLR, S-RLPV, S-VDH 3x21-40KN	0,00 Kč		0,00 Kč				0,00 Kč	0 Kč	0 Kč
17_Stromořadi Zátouň	Acer pseudoplatanus	254	17	1	10	170m2	S-RZ, S-RLPV	0,00 Kč							0 Kč	0 Kč
1_Dub zimní pod Zátouň	Quercus robur	215	19	3	11	209m2	S-RZ, S-RLLR, S-VDH 1x21-40KN	0,00 Kč		0,00 Kč					0 Kč	0 Kč
2_Dub zimní pod Zátouň	Quercus robur	415	25	3	17	425m2	S-VSP	0,00 Kč							0 Kč	0 Kč
3_Lipa srdčitá pod Zátouň	Tilia cordata	310	23	2	10	230m2	S-RZ, S-RO15%, S-VDH 1x21-40KN	0,00 Kč			0,00 Kč				0 Kč	0 Kč
4_Třešeň ptačí pod Zátouň	Prunus avium	220	16	2	12	192m2	S-RZ, S-RLLR	0,00 Kč		0,00 Kč					0 Kč	0 Kč
č. tagu 760_Lipa u Dobré Vody, DRUSOP 105787	Tilia cordata	396	23	4	13	299m2	S-RZ, S-RLLR, S-SSK, +20%, S-VDH 1x21-40KN	0,00 Kč		0,00 Kč				0,00 Kč	0 Kč	0 Kč

