

## DODATEK č. 3

ke Smlouvě o umístění zařízení uzavřené dne 25.5.1999 ve znění Dodatku č. 1 ze dne 4.8.1999 a Dodatku č. 2 ze dne 1.8.2019 (dále jen "**Smlouva**"), uzavíraný mezi stranami

### **CETIN a.s.**



Zastoupená: Ing. Marií Pobudovou, senior specialistou pro výstavbu mobilní sítě, na základě pověření  
Se sídlem: Českomoravská 2510/19, Libeň, 190 00 Praha 9  
Zapsaná v: obchodním rejstříku vedeném u Městského soudu v Praze pod sp. zn. B 20623

Bankovní spojení:   
č. účtu:   
IČO: 04084063  
DIČ: CZ04084063

(dále jen jako „**Majitel objektu**“)

a

### **Česká republika - Krajské ředitelství policie Středočeského kraje**

Zastoupená: Ing. Petrem Dostálem - náměstkem ředitele krajského ředitelství pro ekonomiku  
Se sídlem: Na Baních 1535, 156 00, Praha 5 - Zbraslav  
Bankovní spojení:   
č. účtu:   
IČO: 75151481  
DIČ: CZ75151481

(dále jen jako "**Provozovatel zařízení**")

(Majitel objektu a Provozovatel zařízení dále jen společně jako "**Smluvní strany**", jednotlivě „**Smluvní strana**“)

Výše uvedené Smluvní strany se ve vzájemném konsenzu shodly na následujících změnách Smlouvy a v souladu s čl. 10. odst. 3 Smlouvy uzavírají tento Dodatek č. 3 (dále jen „**Dodatek**“):

### **I. Preambule**

Důvodem sjednání tohoto



## II. Změny Smlouva

- 1) **Článek 2** Smlouvy se zcela ruší a nahrazuje novým čl. 2 Smlouvy následujícího znění:

### **„Čl. 2 Účel smlouvy**

1. *Majitel objektu umožňuje touto smlouvou provozovateli zařízení umístění jeho zařízení v následujícím rozsahu:*

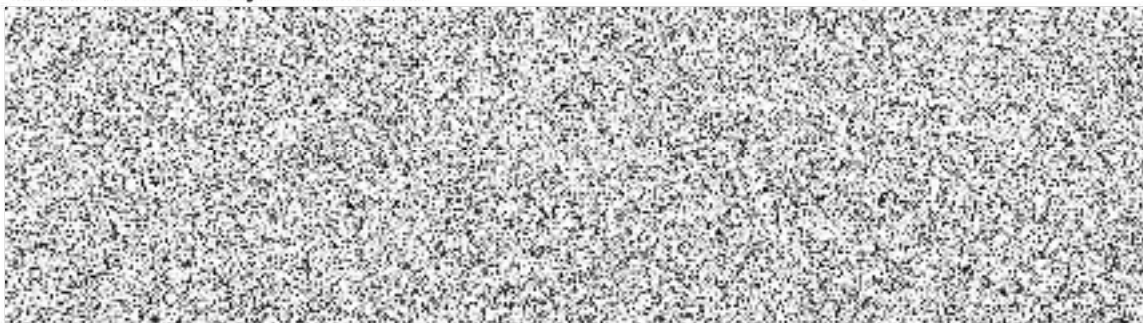

*K využívání předmětných prostor jiným uživatelem je třeba souhlasu majitele objektu.*

2. *Provozovatel zařízení prohlašuje, že je se stavem předmětu smlouvy dle čl. 1 této smlouvy seznámen a že ho za podmínek sjednaných ve smlouvě do nájmu přijímá.*
3. *Majitel objektu umožní provozovateli zařízení provedení připojení na rozvod elektrické energie a kabelového propojení mezi technologií a anténami v rozsahu potřebném k naplnění účelu této smlouvy.*
4. *Provozovatel zařízení je oprávněn na základě této smlouvy instalovat a provozovat zařízení v/na Základnové stanici za účelem plošného pokrytí území signálem pro potřeby Policie ČR.“*
- 2) **Článek 3** Smlouvy se zcela ruší a nahrazuje se novým čl. 3 Smlouvy následujícího znění:

### **„Čl. 3 Provozní režim instalovaných zařízení**

*Zařízení provozovatele zařízení pracují v nepřetržitém režimu bez obsluhy. Příkon zařízení v normálním pracovním režimu dosahuje hodnoty 9,75 W. Provozovatel zařízení bude odebírat elektrickou energii z rozvodu majitele objektu.“*

- 3) **V článku 5**, Smlouvy se ruší celý odstavec 1 a 2 a nahrazují se novým zněním odst. 1 a 2 tohoto znění:

#### „1. Výše úhrady za umístění zařízení a elektrickou energii

*V souladu s platnými právními předpisy je dohodnuta úhrada za umístění zařízení podle čl. 1 této smlouvy v celkové výši 10.000 Kč (slovy: deset tisíc korun českých) ročně.“*

*V úhradě za umístění zařízení není zahrnuta náhrada nákladů na poskytovanou elektrickou energii. Smluvní strany sjednávají roční paušální náhradu nákladů na poskytovanou elektrickou energii ve výši **4.356,- Kč** (slovy čtyřtisícetřístapadesátšest korun českých).*

*V souladu s platným zákonem o DPH bude k ceně za poskytnuté služby připočítávána*

příslušná sazba této daně.

#### 2. Splatnost úhrady

Úhradu za umístění zařízení a náhradu nákladů na elektrickou energii bude provozovatel zařízení hradit ročně na základě faktury vystavené majitelem objektu v následující výši:

- úhrada za umístění zařízení	10.000,- Kč + DPH
- elektrická energie	4.356,- Kč + DPH
- <b>celkem</b>	<b>14.356,- Kč + DPH</b>

(slovy: čtrnácttisíctřístapadesátšest korun českých)

- 4) Od 1. 11. 2021 (od data demontáže stanice Fautor, viz Příloha č. 3 Dodatku) do nabytí účinnosti tohoto Dodatku došlo ke změně rozsahu plnění dle Smlouvy. Za toto období vystaví Majitel objektu opravný daňový doklad, ve kterém zohlednění snížení výše úhrady za umístění zařízení a zvýšení nákladů za poskytovanou energii. Za datum uskutečnění zdanitelného plnění se považuje datum podpisu Dodatku. Na opravném daňovém dokladu bude uvedeno, že bude předmětem zápočtu s aktuálně vystavenou fakturou.

### III.

- 1) Příloha č. 2 tohoto Dodatku se stává novou Přílohou č. 1 Smlouvy.
- 2) Dodatek nabývá platnosti dnem jeho podpisu oběma Smluvními stranami a účinnosti dnem jeho zveřejnění v registru smluv ve smyslu zákona č. 340/2015 Sb. o zvláštních podmínkách účinnosti některých smluv, uveřejňování těchto smluv a o registru smluv (zákon o registru smluv), ve znění pozdějších předpisů (dále jen „**Zákon o registru smluv**“).
- 3) Smluvní strany se dohodly, že zveřejnění Dodatku a Smlouvy v registru smluv provede Provozovatel zařízení. Provozovatel zařízení se zavazuje doručit Majiteli objektu potvrzení o zveřejnění tohoto Dodatku vydané správcem registru smluv bez zbytečného prodlení. Nebude-li tento Dodatek zveřejněn v souladu se Zákonem o registru smluv do tří měsíců po jeho uzavření, zavazuje se Provozovatel zařízení uzavřít s Majitelem objektu dodatek, který svým obsahem bude hospodářsky odpovídat znění tohoto Dodatku (přičemž určení lhůt, dob a termínů bude odpovídat tomuto principu a časovému posunu), a to do 30 dnů od doručení výzvy Majitele objektu Provozovateli zařízení.
- 4) Smluvní strany se dále dohodly, že se jejich právní vztahy v době od 1. 11. 2021 do nabytí účinnosti tohoto Dodatku řídí stejnými právy a povinnostmi, které jsou uvedeny v tomto Dodatku.
- 5) Dodatek je vyhotoven ve třech vyhotoveních s platností originálu, z nichž Majitel objektu obdrží dvě vyhotovení a Provozovatel zařízení jedno vyhotovení.
- 6) Smluvní strany prohlašují, že Dodatek byl sjednán na základě jejich pravé a svobodné vůle, že si jeho obsah přečetly a bezvýhradně s ním souhlasí, což stvrzují svými vlastnoručními podpisy.

- 7) Přílohou tohoto Dodatku jsou následující přílohy:  
Příloha č. 1: Pověření Ing. Marie Pobudové  
Příloha č. 2: Umístění Zařízení  
Příloha č. 3: Předávací protokol

V Praze dne 11-07-2022

V Praze dne 15. 07. 2022

Za Majitele objektu:

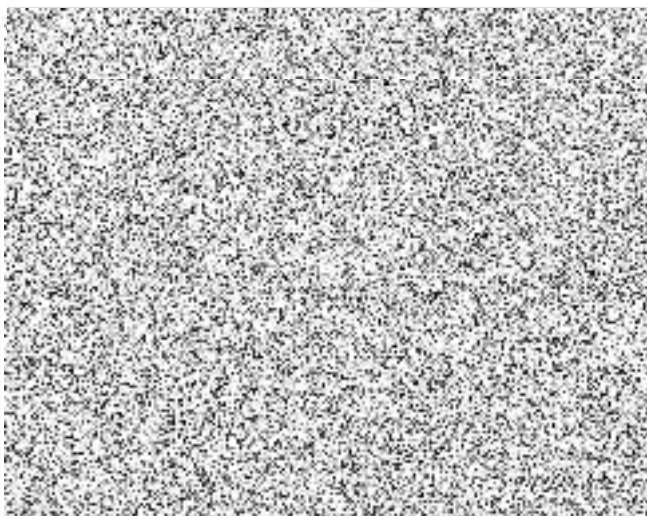

Za Provozovatele zařízení:

