



IČ: 00240192, DIČ: CZ00240192

Městská část Praha 20

Jívanská 647, 193 21 Praha – Horní Počernice

Objednávka č.: **O/20/2022/0135**

vyřizuje: Lada Aleš Ing.

telefon:

e-mail: neslouží pro zasilání faktur

Dodavatel

IČ: 04217519

DIČ: CZ04217519

Genel Invest holding s.r.o.

Toužimská 1051/24f

197 00 Praha

V Praze 15.7.2022

Objednávka - Oprava WC ve 3. NP ve FZŠ Chodovická 2250

Cena bez DPH:

243 532,00 Kč

Cena včetně DPH 21 %:

294 673,72 Kč

Termín dodání:

26.srpen 2022

Způsob platby: převodním příkazem

Splatnost faktury: 21 dní

Fakturujte na adresu

Městská část Praha 20

Jívanská 647

193 21 Praha – Horní Počernice

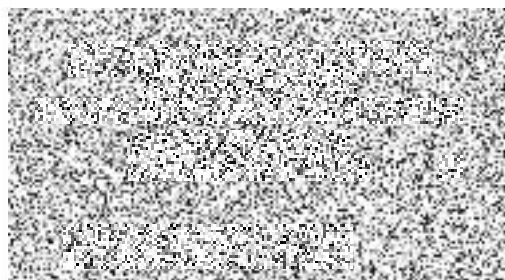

Vavruška Zdeněk Ing.
vedoucí odboru

Upozornění: **Ve faktuře i v dodacím listě musí být uvedeno celé číslo naší objednávky!**

Fakturu doručte na úřad formou DS seibq29, mailem na urad@pocernice.cz nebo poštou na adresu Úřad městské části Praha 20, Jívanská 647, Praha Horní Počernice případně osobně na podatelnu na hlavní budově ÚMČ. Objednávka je vystavena v rámci ekonomické činnosti podléhající režimu přenesené daňové povinnosti.



IČO: 00240192

ROZPOČET

Stavba: ZŠ -CHODOVICKÁ - WC

Objekt:

Část:

JKSO:

Objednatel:

Zhotovitel:

Datum: 15.06.2022

| P | Č | TV | KCN | Kód položky | Popis | MJ | Množství celkem | Cena jednotková | Cena celkem | Sazba DPH |
|----|---|----|-----|-------------|--|------|-----------------|-----------------|----------------------------|-----------|
| 2 | | K | 003 | 941111111 | Montáž a demontáž pomocného lešení | m2 | 10,000 | 68,00 | 680,00 | 21,0 |
| 3 | | K | 003 | 941111211 | nátěr zárubni | ks | 4,000 | 300,00 | 1 200,00 | 21,0 |
| 4 | | K | 003 | 941111811 | dodávka a montáž dveří a zárubni | ks | 4,000 | 4 200,00 | 16 800,00 | 21,0 |
| 5 | | K | 011 | 952901111 | Vyčištění budov bytové a občanské výstavby při výšce podlaží do 4 m | m2 | 135,000 | 45,00 | 6 075,00 | 21,0 |
| 6 | | K | 013 | 997013112 | Vnitrostaveništní doprava sutí a vybouraných hmot pro budovy v do 9 m s použitím mechanizace | t | 2,000 | 1 400,00 | 2 800,00 | 21,0 |
| 7 | | K | 013 | 997013501 | Odvoz sutí na skládku a vybouraných hmot nebo meziskládku do 1 km se složením | t | 2,000 | 900,00 | 1 800,00 | 21,0 |
| 8 | | K | 013 | 997013509 | Příplatek k odvozu sutí a vybouraných hmot na skládku ZKD 1 km přes 1 km | t | 40,000 | 28,00 | 1 120,00 | 21,0 |
| 9 | | K | 013 | 997013831 | Poplatek za uložení stavebního směsného odpadu na skládce (skládkovně) | t | 2,000 | 989,00 | 1 978,00 | 21,0 |
| 10 | | K | 011 | 998011002 | Přesun hmot pro budovy zděné v do 12 m | t | 1,000 | 280,00 | 280,00 | 21,0 |
| 16 | | K | 741 | 744431100 | malba dvojnásobná | m2 | 120,000 | 89,00 | 10 680,00 | 21,0 |
| 19 | | K | 741 | 747231220 | demontáž a montáž dlažby | m2 | 5,000 | 980,00 | 4 900,00 | 21,0 |
| 32 | | K | 751 | 751322122 | příčka zděná porfix | m2 | 9,000 | 933,00 | 8 397,00 | 21,0 |
| 34 | | K | 751 | 751398099 | montáž obkladů s dodávkou obkladu | m2 | 25,000 | 980,00 | 24 500,00 | 21,0 |
| 35 | | K | 751 | 751537117 | demontáž pisoáru | ks | 4,000 | 985,00 | 3 940,00 | 21,0 |
| 36 | | K | 751 | 998751102 | demontáž zárubni a dveří | ks | 4,000 | 943,00 | 3 772,00 | 21,0 |
| 37 | | K | 763 | 763121211 | demontáž příčky | ks. | 4,000 | 980,00 | 3 920,00 | 21,0 |
| | | | | | demontáž obkladů | m2 | 14,900 | 300,00 | 4 470,00 | |
| 38 | | K | 763 | 763121714 | demontáž sádrokartonu | m2 | 9,000 | 300,00 | 2 700,00 | 21,0 |
| | | | | | demontáž a montáž podhled | m2 | 14,000 | 680,00 | 9 520,00 | |
| 39 | | K | 765 | 753321894 | konstrukce do sádrokartonu pro pisoár | ks | 4,000 | 7 400,00 | 29 600,00 | |
| | | | | | práce ZTI | kpl. | 1,000 | 9 800,00 | 9 800,00 | |
| 40 | | K | 763 | 998763102 | umyvadlo zápustné | ks. | 8,000 | 2 000,00 | 16 000,00 | 21,0 |
| 42 | | K | 767 | 767583351 | baterie stojánková | ks. | 8,000 | 900,00 | 7 200,00 | 21,0 |
| 45 | | K | 767 | 998767103 | pisoár závěsný | ks. | 4,000 | 3 900,00 | 15 600,00 | 21,0 |
| 46 | | K | 921 | 210021033 | ocelová výztuž příček | kpl. | 1,000 | 18 000,00 | 18 000,00 | 21,0 |
| | | | | | práce pomocné a nespécifikované | kpl. | 1,000 | 18 000,00 | 18 000,00 | |
| 47 | | K | 922 | 220320021 | vyzdění pultu pro zápustná umývadla | kpl. | 1,000 | 19 800,00 | 19 800,00 | 21,0 |
| | | | | | | | | | CENA CELKEM BEZ DPH | |
| | | | | | | | | | 243 532,00 | |

